

2017 · 제 27호

STATISTICAL YEARBOOK

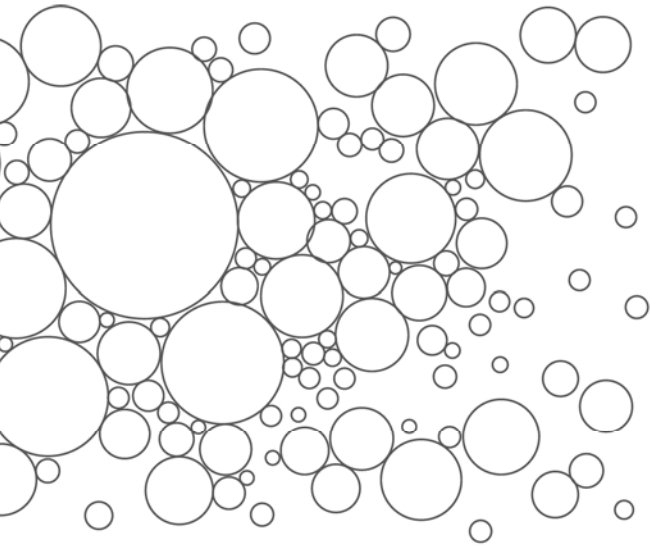

통	계
연	보



KNU 경북대학교
KYUNGPPOOK NATIONAL UNIVERSITY

목 차

I. 개 요

1. 연혁	3
2. 조직	5
2-1 기구표	5
2-2 기구설치연표	6
3. 기관 현황	10
3-1 대학본부	10
3-2 대학(원)	10
3-3 교육기본시설, 지원·연구·부속시설, 부설학교	10
4. 인원 현황	10
4-1 교원 및 조교	10
4-2 직원	11
4-3 학생	11
5. 시설 현황	11
5-1 토지	11
5-2 건물	11
6. 재정 현황	12
6-1 회계	12
6-2 연구비	12
6-3 장학금[대학(원)]	12
7. 학술연구 현황	12

II. 교원 및 조교

1. 교원 및 조교 현황	15
1-1 총원	15
1-2 대학(원)별 정·현원표	15
2. 교원 강의담당 현황	16
2-1 총괄	16
2-2 대학(원)별 현황	16
2-3 강의시간별 현황	24
3. 학위별, 계열별 교원 및 조교 현황	26
3-1 학위별 현황	26
3-2 계열별 현황	27

4. 연령별, 근속연수별 교원 및 조교 현황	27
4-1 연령별 현황	27
4-2 근속연수별 현황	28
5. 교원 및 조교 변동 현황	29
5-1 총괄	29
6. 전임교원 대 학생 비율	29
6-1 총괄	29
6-2 대학(원)별 현황	29
7. 외국인 교원 현황	31
8. 교원 해외연수 현황	31
8-1 기관별 국외여행 현황	31
8-2 기관별 장기 해외연수 현황	32
8-3 지역별 장기 해외연수 현황	32
9. 연구교수 현황	32
10. 각종 위원회 현황	33

Ⅲ. 직 원

1. 직원 현황	41
2. 기관별 현황	41
2-1 총괄	41
2-2 기관별 직원수	41
3. 직급별 직원수	43
3-1 일반직	43
3-2 전문경력관, 관리운영직, 대학회계직	44
3-3 기관별 직급 분포	44
4. 직류별 직원수	46
4-1 행정, 기술, 전문경력관	46
4-2 관리운영직군	47
4-3 대학회계직	47
5. 직급별 평균연령 및 평균근속연수	48
5-1 직급별 평균연령	48
5-2 직급별 평균근속연수	49
6. 직원변동 현황	50
7. 직원 직무교육·훈련실적	50

IV. 학 생

1. 학생 현황	53
1-1 총원	53
1-2 재적생	53
2. 학생 입학 현황	60
2-1 지원 대 입학 현황	60
2-2 지역별 입학 현황	66
2-3 입학생 구성 현황	66
3. 학위수여 현황	66
3-1 연도별 현황	66
3-2 대학(원)별 현황	67
3-3 수여학위별 현황	80
4. 졸업상황	81
5. 조기졸업자 및 복수전공·부전공 이수 졸업자 현황	88
6. 학적변동 현황	89
6-1 대학	89
6-2 대학원	90
7. 현장실습교육과정 실습 현황	90
8. 국내·외 대학 학생교류 현황	91
8-1 국내대학	91
8-2 외국대학	91
9. 해외 인턴십 현황	98
10. 외국인 학생 현황(학위과정)	98
11. 학생단체(동아리) 현황	99
12. 학생 사회봉사 참여 현황	99
13. 학생 해외 봉사활동 현황	99
14. Global Challenger Program 참여 현황	100
15. 창업교육 보육센터(운영현황)	100
15-1 창업교과목 운영	100
15-2 학생(예비)창업자 지원	100
16. 명예박사 학위수여 현황	101
17. 명예학생 현황	101
17-1 학생 현황	101
17-2 연령별 학생수	102

V. 시 설

1. 시설 현황	105
1-1 토지	105
1-2 건물	105
1-3 시설 보유기준	106
1-4 건물별 현황	106
1-5 규모별 강의실 현황	112
1-6 회의실 현황	112
2. 실험·실습 설비 보유 현황	113
2-1 실험·실습기자재	113
2-2 어학실습실 기자재	113
2-3 학생 PC실 기자재	114
3. 일반비품 현황	115
4. 전화기 회선 보유 현황	116
5. 후생·복지시설 현황	116
5-1 대구캠퍼스	116
5-2 상주캠퍼스	118

VI. 재 정

1. 재정 현황	121
1-1 연도별 현황	121
2. 기구별 재정 현황	123
2-1 총괄	123
2-2 기구별 현황	123
3. 교원 연구비 현황	127
3-1 학술연구비	127
3-2 학술활동지원경비	128
4. 연구소 연구비 현황	129
4-1 대구캠퍼스	129
4-2 상주캠퍼스	132
5. 장학금 지급 현황	132

VII. 학 술 연 구

1. 교원 학술연구 현황	137
2. 연구소별 연구실적	138
3. 학술지·논문집 정기 발간 실적	139
4. 학술대회 개최 현황	141
5. 학술교류협정 체결 현황	142
6. 연구소 현황	156

VIII. 부속기관 및 기타

1. 도서관	161
1-1 시설	161
1-2 장서 보유	161
1-3 대출·열람 실적	161
1-4 도서관 전산장비 현황	162
1-5 해외 WEB DB 및 원문 구입비	162
2. 정보전산원	163
2-1 시설	163
2-2 전산기자재 보유	163
2-3 컴퓨터교육 실적	166
2-4 정보기술지원 실적	166
3. 생활관	167
3-1 대구캠퍼스	167
3-2 간호대학(동인동)	168
3-3 상주캠퍼스	168
4. 보건진료소	169
5. 공동실험실습관	169
5-1 시설	169
5-2 분석기기 보유현황	170
5-3 분석기기 이용실적	170
5-4 대학별 이용실적	170
6. 신문방송사	171
6-1 신문발행	171
6-2 영어신문(The KNU Times)발행	171
6-3 방송시설	171
6-4 주당 방송실태	171
6-5 방송기자재	172

7. 외국어교육원	173
7-1 강의실	173
7-2 기기 보유	173
7-3 교육 실적	173
8. 출판부(간행실적)	174
9. 수련원	174
10. 국제농업훈련원	174
10-1 국가별 교육인원	174
10-2 분야별 교육인원	175
11. 체육진흥센터	175
12. 법률상담소	175
12-1 총 상담 실행 분석	175
12-2 상담사건 유형별 분석	176
12-3 상담 요청자 분석	176
12-4 대학·기관별 분석	176
13. 평생교육원	176
13-1 대구캠퍼스	176
13-2 상주캠퍼스	177
14. 테크노파크	177
14-1 사업현황	177
14-2 창업보육시설 현황	177
15. 대학기록관	178
15-1 시설	178
15-2 장비	178
15-3 보존기록	178
15-4 이용현황	178
16. 방사선안전관리실	179
16-1 시설	179
16-2 기자재	179
16-3 방사성동위원소 이용현황	179
17. 과학영재교육원	179
18. 교수학습센터	180
18-1 교수-학습 활동지원 프로그램	180
18-2 이러닝 지원 현황	180
18-3 교수-학습 관련 연구 및 자체 자료 제작 현황	181
19. 영어영재교육원(과정별수강생현황)	181
20. 정보영재교육원	181

21. 장애학생지원센터	181
21-1 장애학생 현황	181
21-2 기자재 현황	181
21-3 도우미 지원 현황	182
22. 실험동물자원관리센터	182
22-1 시설	182
22-2 기자재 현황	182
23. 연구실안전관리센터	182
23-1 시설 현황	182
23-2 기자재 현황	183
23-3 연구실 현황	183
23-4 연구실안전환경관리자 지정 현황	183
23-5 연구활동종사자 현황	183
23-6 연구활동종사자 안전교육 이수 현황	184
23-7 연구활동종사자 건강검진 실시 현황	184
24. 학생상담센터	184
24-1 전체 상담 실적	184
24-2 신입생 인성검사 내용	185
24-3 심리상담 지원 내용	185
25. 여대생커리어개발센터(교육과정 현황)	185
26. 박물관	185
26-1 대구캠퍼스	185
26-2 상주캠퍼스 분관	186
27. 자연사박물관	186
28. 한국어문화원	186
28-1 국어 상담 및 교육	186
28-2 한국어 교육 전문가 과정	186
29. 공과대학부속공장	187
29-1 부대시설 현황	187
29-2 실습 기간 및 인원	187
29-3 주요 기자재	187
29-4 이용 현황	187
30. 농업생명과학대학 부속실험실습장	188
30-1 농업과학부	188
30-2 산림과학부	188
30-3 소동물·곤충과학부	188
31. 교육연수원	189
31-1 교원연수실적	189
31-2 교육실습실적	189

32. 수의과대학부속동물병원	189
32-1 실별 면적	189
32-2 실습 시간 및 인원	190
32-3 주요 장비 현황	190
33. 미술관	191
34. 농업생명과학대학 부속농업교육센터(교육실적)	192
35. 생태환경대학 부속목장	192
36. 생태환경대학 부속실험실습장	192
37. 사범대학 부설학교	193
38. 예비군연대	193
38-1 대구캠퍼스	193
38-2 상주캠퍼스	193
39. 교수아파트	194
40. 생활협동조합	194
40-1 운영 현황	194
40-2 식당	194
40-3 매점 및 휴게점	195
40-4 서점 및 우편취급국	195
40-5 복지관 쇼핑플라자	195
41. 재단법인 현황	195
42. 경북대학교 동창회	196



I. 개 요

- | | |
|----------|------------|
| 1. 연 혁 | 5. 시설 현황 |
| 2. 조 직 | 6. 재정 현황 |
| 3. 기관 현황 | 7. 학술연구 현황 |
| 4. 인원 현황 | |

1. 연 혁

1946. 9. 국립대학 승격(대구사범대학, 대구의과대학, 대구농과대학)
1951. 10. 국립 경북대학교로 개편(사범대학, 의과대학, 농과대학, 문리과대학, 법정대학)
1952. 9. 초대 총장 고병간 박사 취임
1953. 5. 대학원 설치
1954. 4. 제2대 총장 고병간 박사 취임
1960. 5. 제3대 총장 김상열 선생 취임
1961. 12. 제4대 총장 계철순 박사 취임
1968. 1. 제5대 총장 박정기 박사 취임
1969. 3. 교육대학원 설치
1970. 3. 공과대학 설치
1972. 1. 제6대 총장 김영희 박사 취임
1972. 3. 경상대학 설치
1976. 1. 제7대 총장 김영희 박사 취임
1979. 2. 제8대 총장 서돈각 박사 취임
1979. 3. 치과대학 설치
1980. 3. 행정대학원 설치
1981. 3. 제9대 총장 한명수 박사 취임
 경영대학원, 보건대학원 설치
 문리과대학을 인문사회과학대학, 자연과학대학으로 분리 개편
1982. 3. 예술대학 설치
 인문사회과학대학을 인문대학, 사회과학대학으로 분리 개편
 법정대학을 법과대학으로 개편
1983. 9. 제10대 총장 서원섭 박사 취임
1985. 3. 산업대학원 설치
1987. 5. 제11대 총장 천시권 박사 취임
1988. 3. 수의과대학 설치
1990. 9. 제12대 총장 김익동 박사 취임
1992. 3. 농업개발대학원, 생활과학대학 설치
1994. 9. 제13대 총장 박찬석 박사 취임
1996. 11. 국제대학원 설치
1998. 9. 제14대 총장 박찬석 박사 취임
2000. 3. 정책정보대학원, 자율전공부 설치
2001. 3. 전자전기컴퓨터학부 설치

- 2002. 3. 농과대학을 농업생명과학대학으로 개편
- 2002. 9. 제15대 총장 김달웅 박사 취임
- 2003. 3. 수사과학대학원 설치
- 2005. 3. 간호대학 설치
치의학전문대학원 설치
- 2006. 3. 의학전문대학원 설치
- 2006. 9. 제16대 총장 노동일 박사 취임
향토생활관 준공
- 2007. 9. 입학관리본부, 기초교육원 설치
- 2008. 3. 대학(경북대-상주대) 통합
- 2009. 3. 법학전문대학원 설치
- 2010. 3. 글로벌인재학부 설치
IT대학 설치
- 2010. 9. 제17대 총장 함인석 박사 취임
- 2011. 3. 약학대학 설치
에너지공학부 설치
- 2012. 3. 이공대학을 과학기술대학으로 개편
행정학부를 독립학부로 신설
글로벌플라자 개관
- 2013. 3. 축산대학 설치
- 2015. 3. 의과대학, 치과대학 재설치, 과학기술생명자원자율학부 설치
- 2016. 10. 제18대 총장 김상동 박사 취임

2. 조 직

2-1 기구표

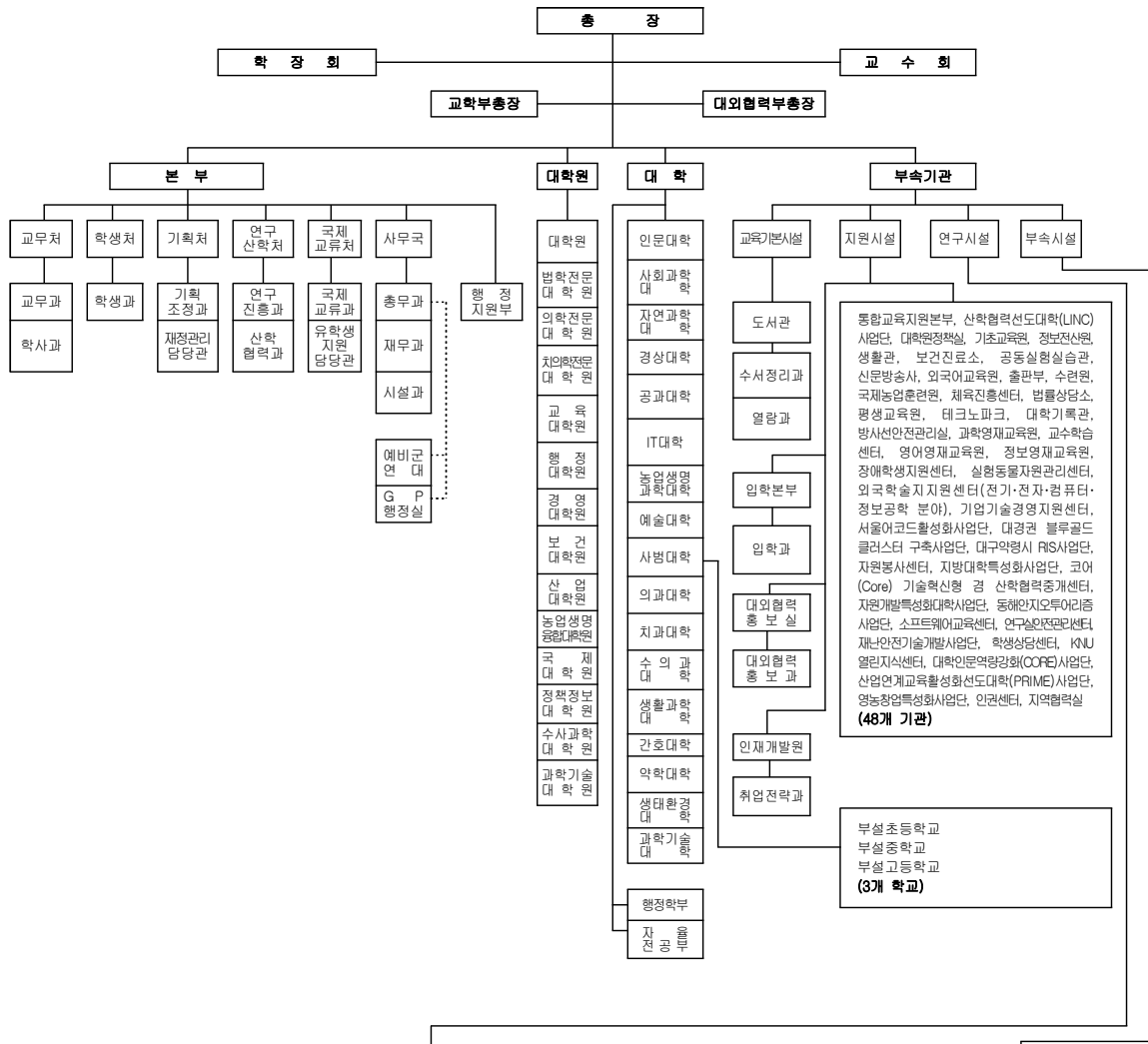

연 구 시 설	<p>【인문사회과학분야】 : 25개 연구소 경제경영연구소, 과학교육연구소, 디지털이트러전트초연소, 러시아·유라시아연구소, 문화사연구소, 법학연구원, 사범대학부속 중등교육연구소, 사회과학기초지원연구소, 사회과학연구회, 사회복지연구소, 상주문화연구소, 스포츠과학연구소, 아시아연구소, 에너지환경경제연구소, 영남문화연구원, 예술학연구소, 인문학연구원, 장수생활과학연구소, 지속가능경제발전연구소, 지역개발연구소, 지역시장연구소, 퇴계연구소, 평화문화연구소, 한국교인연구소, IT외법연구소</p>
	<p>【기초과학분야】 : 16개 연구소 경북해양과학연구소, 계통진화유전체학연구소, 고에너지물리연구소, 기초과학연구소, 대기환경감사연구소, 미생물연구소, 방사선과학연구소, 비선형동역학연구소, 생명과학연구소, 수리융합연구소, 식물영양유전체연구센터, 신바이오소재연구소, 실 및 특수 다양체연구소, 울릉도·독도연구소, 정책정보소재연구소, 환경과학기술연구소</p>
	<p>【공 학 분 야】 : 37개 연구소 건축도시공간연구소, 건축안전기술연구소, 고분자나노재료연구소, 공간정보연구소, 공학체계연구소, 국방수중통신/탐지특화연구소, 국토위성정보연구소, 기계연구소, 기능성소재융합플랫폼연구센터, 나노포토닉스응용연구소, 대경권 국토교통기술 지역기공센터, 디스플레이나노소재연구소, 디지털기술연구소, 디지털설계및생산기술연구소, 마이크로그리드연구소, 물산연융복합연구소, 반도체융합기술연구원, 방재연구소, 산업기술연구소, 상주캠퍼스 산업과학기술연구소, 상주캠퍼스 산업디자인연구소, 상주캠퍼스 에너지환경연구소, 소프트웨어기술연구소, 스타트업 지원센터, 융합공학연구소, 이동네트워크 정보보호기술연구소, 임베디드 소프트웨어 연구센터, 자동차 부품소재연구소, 자율군집 소프트웨어연구소, 전자기술연구소, 차세대에너지기술연구소, 첨단센서인력양성및연구센터, 첨단정보통신융합산업기술원, ICT·자동차융합연구센터, IDEC지역센터, KNU-LG전자 융합 연구센터, 글로벌 기후변화 및 에너지연구소</p>
	<p>【농업과학분야】 : 14개 연구소 국제개발연구원, 농산물품질안전성평가연구소, 농업과학기술연구소, 맞선염연연구, 밀의학연구소, 발효생물공학연구소, 사과연구소, 생대환경연구소, 수목연구센터, 식물의학연구소, 식품생물산업연구소, 발효미생물기계가발연구센터, 친환경농업연구센터, 원-AEC글로벌 동반성장연구소</p>
	<p>【약학분야】 : 22개 연구소 간호과학연구소, 경제적·바이오지아재생연구소, 골격계질환 유전체연구소, 국제재생의학연구소, 뇌과학연구소, 뇌수술로봇시스템 연구소, 대사질환및노화연구소, 두개안면기능장애연구센터, 분자진단·영상연구소, 생명의학연구소, 생체재료연구소, 세포·기술연구소, 수의전염병연구센터, 실험관류연구소, 암연구소, 약학연구소, 의공학연구소, 의료로봇연구소, 의료정보및천기기술연구소, 중앙이형성 및 '네트워킹'재연구센터, 절기세포치료기술연구소, 첨단치과의료기기개발연구소</p>

박물관, 자연사박물관, 한국어문화원, 학생 군사교육단, 공과대학수공장, 농업생명과학 대학부속실용실습장, 교육연수원, 수의과대학 부속동물병원, 친환경농산물인증센터, 미술관, 농업생명과학대학부속농업교육센터, 공학교육 혁신센터, 생태환경대학 부속목장, 공과대학 부속산업현장기술지원단, 상주캠퍼스중소기업 산학협력센터, 약학대학부속약초원, 생태환경 대학부속실용실습장 (17개 기관)

구 분	기 관 수
본 부	5처 1과 1지원부 12과
대 학 원	14개 대학원
대 학	17개 대학, 2학부
교육기본시설	1개 기관, 2과
지원시설	48개 기관, 3과
연구시설	114개 기관
부속시설	17개 기관
부설학교	3개 학교
계	240개 기관

* 2017. 8. 1. 기준

2-2 기구설치연표

기 구			설립연월일	기 구			설립연월일
본 부	교 무 처	69.08.11.	지 원 실	정 보 영 재 교 육 원	08.07.02.		
	교 무 과	06.10.01.		장 애 학 생 지 원 센 터	08.12.02.		
	학 사 과	06.10.01.		실 험 동 물 자 원 관 리 센 터	08.12.02.		
	학 생 처	69.08.11.		외 국 학 술 지 원 센 터 (전 가 전 자 컴 퓨 터 정 보 공 학)	06.12.18.		
	학 생 과	52.10.01.		기 업 기 술 경 영 지 원 센 터	11.01.28.		
	기 획 처	84.03.20.		서 울 어 코 드 활 성 화 사 업 단	11.01.28.		
	기 획 조 정 과	91.03.01.		대 경 권 블 루 골 드 클 러 스텐 터 구 축 사 업 단	11.03.01.		
	재 정 관 리 담 당 관	12.03.01.		대 구 약 령 시 R I S 사 업 단	11.11.14.		
	연 구 산 학 처	04.09.01.		자 원 봉 사 센 터	12.11.01.		
	연 구 진 흥 과	04.09.01.		지 방 대 학 특 성 화 사 업 단	14.10.10.		
	산 학 협 력 과	04.09.01.		코 어 기 술 혁 신 형 검 산 학 협 력 증 강 센 터	14.11.27.		
	국 제 교 류 처	97.07.01.		자 원 개 발 특 성 화 대 학 사 업 단	15.02.27.		
	국 제 교 류 과	97.07.01.		동 해 안 지 오 투 어 리 즈 사 업 단	15.04.23.		
	유 학 생 지 원 담 당 관	17.01.01.		소 프 트 웨 어 교 육 센 터	15.12.30.		
	사 무 국	52.05. - .		연 구 실 안 전 관 리 센 터	15.12.30.		
	총 무 과	52.05. - .		재 난 안 전 기 술 개 발 사 업 단	16.03.29.		
	(예 비 군 연 대)	81.06.13.		학 생 상 담 센 터	16.07.11.		
	(G P 행 정 실)	12.03.01.		K N U 열 린 지 식 센 터	16.08.29.		
	재 무 과	52.05. - .		대 학 인 문 역 량 강 화 사 업 단	16.08.29.		
	시 설 과	81.03.01.		산 업 연 계 교 육 활 성 화 선 도 대 학 사 업 단	16.08.29.		
행 정 지 원 부	10.03.01.	영 농 창 업 특 성 화 사 업 단	16.08.29.				
교육기본시설	도 서 관	52.10.01.	인 권 센 터	17.02.27.			
지 원 실	입 학 본 부	07.09.01.	지 역 협 력 실	17.07.18.			
	입 학 과	06.10.01.	연 구 실	경 제 경 영 연 구 소	85.04.01.		
	대 외 협 력 홍 보 실	10.10.01.		과 학 교 육 연 구 소	02.06.29.		
	대 외 협 력 홍 보 과	17.01.01.		디 지 털 아 트 콘 텐 츠 연 구 소	05.08.22.		
	인 재 개 발 원	12.03.01.		러 시 아 · 유 라 시 아 연 구 소	16.11.03.		
	취 업 전 략 과	17.01.01.		문 화 산 업 연 구 소	04.09.01.		
	통 합 교 육 지 원 본 부	17.01.01.		법 학 연 구 원	05.02.15.		
	산 학 협 력 선 도 대 학 사 업 단	12.04.26.		사 범 대 학 부 속 중 등 교 육 연 구 소	95.09.05.		
	대 학 원 정 책	13.10.31.		사 회 과 학 기 초 자 료 연 구 소	14.08.26.		
	기 초 교 육 원	07.09.01.		사 회 과 학 연 구 원	08.06.09.		
	정 보 전 산	76.04.15.		사 회 복 지 연 구 소	98.06.29.		
	생 활 관	84.09.29.		상 주 문 화 연 구 소	91.09.01.		
	보 건 진 료 소	61.04.10.		스 포 츠 과 학 연 구 소	10.10.01.		
	공 동 실 험 실 습 관	89.03. - .		아 시 아 연 구 소	08.05.01.		
	신 문 방 송 사	02.10.01.		에 너 지 환 경 경 제 연 구 소	98.02.20.		
	외 국 어 교 육 원	64.02.29.		영 남 문 화 연 구 원	00.07.03.		
	출 판 부	73.09.21.		예 술 학 연 구 소	11.11.14.		
	수 제 능 련 훈 련 원	85.11.12.		인 문 학 술 원	13.10.11.		
	국 제 농 업 훈 련 원	88.11.01.		장 수 생 활 과 학 연 구 소	04.08.11.		
	체 육 진 흥 센 터	05.06.30.		지 속 가 능 경 제 발 전 연 구 소	04.06.15.		
법 률 상 담 소	95.09.05.	지 역 개 발 연 구 소		81.03.01.			
평 생 교 육 원	96.08.29.	지 역 시 장 연 구 소	07.05.02.				
테 크 노 파 크	98.03.24.	퇴 계 연 구 소	73.07.16.				
대 학 기 록 관	00.08.05.	평 화 문 제 연 구 소	74.11.01.				
방 사 선 안 전 관 리 실	02.09.27.	한 국 교 민 연 구 소	95.11.21.				
과 학 영 재 교 육 원	03.01.16.	I T 와 법 연 구 소	05.11.28.				
교 수 학 습 센 터	03.08.29.	경 북 해 양 과 학 연 구 소	14.08.26.				
영 어 영 재 교 육 원	07.05.25.	계 통 진 화 유 전 체 학 연 구 소	09.05.13.				

기 구		설립연월일	기 구		설립연월일
연 구 시 설	고에너지물리연구소	98.12.12.	연 구 시 설	농산물품질안전성평가연구소	97.05.13.
	기초과학연구소	79.08.01.		농업과학기술연구소	84.01.01.
	대기원격탐사연구소	11.07.08.		말산업연구원	08.09.01.
	미생물연구소	11.08.31.		말의학연구소	11.03.01.
	방사선과학연구소	95.12.15.		발효생물공학연구소	02.09.27.
	비선형동역학연구소	14.05.02.		사과연구소	98.03.10.
	생명공학연구소	84.03.27.		생태환경연구소	09.06.29.
	수리융합연구소	13.08.29.		수목진단센터	14.05.02.
	식품영양유전체연구소	08.12.02.		식물화학연구소	07.10.30.
	신바이오소재연구소	10.08.27.		식품생물산업연구소	95.09.05.
	실뿔복소다양체연구소	15.09.01.		발농업기계개발연구소	16.04.29.
	울릉도·독도연구소	04.06.15.		친환경농업연구소	16.04.29.
	청정나노소재연구소	11.03.01.		한-AEC글로벌동반성장연구소	17.05.31.
	환경과학기술연구소	87.01.01.		간호과학연구소	96.12.31.
	건축도시공간연구소	15.07.01.		경조직·바이오치아재생연구소	07.07.24.
	건축안전기술연구소	10.04.19.		골격계질환유전체연구소	10.10.01.
	고분자나노재료연구소	11.12.16.		국제재생의학연구소	09.08.31.
	공간정보연구소	11.03.01.		뇌과학연구소	08.12.02.
	공학설계연구소	95.06.28.		뇌수술로봇시스템연구소	13.06.11.
	국방수중통신/탐지특화연구소	07.07.24.		대사질환및노화연구소	09.04.21.
	국토위성정보연구소	14.05.02.		두개안면기능장애연구소	08.12.02.
	기계연구소	96.12.31.		분자진단·영상연구소	05.02.15.
	기능성소재융합플랫폼연구소	08.12.02.		생명의화학연구소	96.02.05.
	나노포토닉스응용연구소	16.11.03.		생체재료연구소	96.02.05.
	대경관국토교통기술지역거점센터	14.08.26.		세포·기질연구소	04.01.19.
	디스플레이나노소재연구소	12.03.01.		수의전염병제어센터	12.11.20.
	디지털기술연구소	00.12.23.		심혈관연구소	96.02.05.
	디지털설계및생산기술연구소	13.09.25.		암연구소	15.04.23.
	마이크로그리드연구소	10.04.19.		약학연구소	10.08.27.
	물산업융합연구소	12.02.29.		의공학연구소	03.02.26.
	반도체융합기술연구원	09.08.31.		의료로봇연구소	12.11.28.
	방재연구소	98.06.30.		의료정보원천기술연구소	09.08.31.
	산업기술연구소	64.10.08.		중앙이형성및네트워크제어연구소	14.08.26.
상주캠퍼스산업과학기술연구소	93.03.01.	줄기세포치료기술연구소	11.03.01.		
상주캠퍼스산업디자인연구소	01.01.20.	첨단치과의료기기개발연구소	14.11.24.		
상주캠퍼스에너지환경연구소	03.01.10.	부 속 시 설	박물관	59.02.05.	
소프트웨어기술연구소	97.12.24.		자연사박물관	04.02.25.	
스타트업지원센터	17.07.18.		한국어문화원	05.06.30.	
음향공학연구소	95.11.21.		학생군사교육단	11.02.28.	
이동네트워크정보보호기술연구소	00.12.23.		공과대학부속공장	81.05.21.	
임베디드소프트웨어연구소	04.09.01.		농업생명과학대학부속실험실습장	03.05.01.	
자동차부품소재연구소	04.08.11.		교육연수원	63.04.03.	
자율군집소프트웨어연구소	12.02.29.		수의과대학부속동물병원	56.10.02.	
전자기술연구소	78.12.01.		친환경농산물인증센터	06.10.04.	
차세대에너지기술연구소	07.10.30.		미술관	07.03.02.	
첨단센서인력양성및연구소	15.12.30.		농업생명과학대학부속농업교육센터	07.02.23.	
첨단정보통신융합산업기술원	15.07.01.		공학교육혁신센터	06.01.17.	
ICT·자동차융합연구소	11.11.14.		생태환경대학부속목장	91.03.01.	
I D E C 지역센터	02.06.29.		공과대학부속산업현장기술지원단	08.02.29.	
KNU-LG전자융합연구소	16.06.27.	상주캠퍼스중소기업산학협력센터	91.03.01.		
글로벌기후변화및에너지연구소	16.06.27.	약학대학부속약초원	12.05.31.		
국제개발연구원	95.09.05.	생태환경대학부속실험실습장	13.10.31.		

기 구		설립연월일	기 구		설립연월일
부 설 학 교	사범대학부설고등학교	51.08.14.	공 과 대 학	응 용 화 학 공 학 부	15.03.01.
	사범대학부설중학교	46.10.15.		응 용 화 학 전 공	78.03.01.
	사범대학부설초등학교	37.04.01.		화 학 공 학 전 공	82.03.01.
법 인 및 기 타	산 학 협 력 단	04.09.01.	I T 대 학	고 분 자 공 학 과	68.03.01.
	재단법인경북대학교발전기금	92.08.04.		섬 유 시 스템 공 학 과	87.03.01.
	재단법인경북대학교장학회	72.12.01.		환 경 공 학 과	92.03.01.
	소비자생활협동조합	02.01.29.		에 너 지 공 학 부	11.03.01.
	경 북 대 학 교 병 원	1907.02.10.		신 재 생 에 너 지 전 공	11.03.01.
	세 계 대 학 교 류 센 터	03.07.26.		에 너 지 변 환 전 공	11.03.01.
인 문 대 학	국 어 국 문 학 과	51.10.06.	농 업 생 명 과 학 대 학	전 자 공 학 부	10.03.01.
	영 어 영 문 학 과	52.04.01.		컴 퓨 터 학 부	10.03.01.
	사 학 과	52.04.01.		플 랫 폼 소 프 트 웨 어 전 공	10.03.01.
	철 학 과	52.04.01.		데 이 터 과 학 전 공	10.03.01.
	불 어 불 문 학 과	76.03.01.		인 간 중 심 소 프 트 웨 어 전 공	10.03.01.
	독 어 독 문 학 과	78.03.01.		글 로 벌 소 프 트 웨 어 용 합 전 공	17.03.01.
	중 어 중 문 학 과	79.03.01.		전 기 공 학 과	10.03.01.
	고 고 인 류 학 과	80.04.01.		응 용 생 명 과 학 부	05.03.01.
	한 어 일 문 학 과	85.03.01.		식 물 생 명 과 학 전 공	05.03.01.
	노 어 노 문 학 과	89.03.01.		환 경 생 명 화 학 전 공	05.03.01.
사 회 과 학 대 학	정 치 외 교 학 과	51.10.06.	식 품 공 학 전 부	응 용 생 물 학 전 공	05.03.01.
	사 회 학 과	54.04.01.		식 품 공 학 전 부	11.03.01.
	지 리 학 과	62.03. -		식 품 생 물 공 학 전 공	78.03.01.
	문 헌 정 보 학 과	74.03.01.		식 품 소 재 공 학 전 공	77.03.01.
	심 리 학 과	80.03.01.		식 품 용 용 공 학 전 공	77.03.01.
	사 회 복 지 학 부	82.12.03.		산 림 과 학 · 조 경 학 부	15.03.01.
	사 회 복 지 미 시 전 공	15.03.01.		임 학 전 공	76.03.01.
	사 회 복 지 거 시 전 공	15.03.01.		임 산 공 학 전 공	88.03.01.
	신 문 방 송 학 과	83.12.30.		조 경 학 전 공	80.03.01.
	자 연 과 학 대 학	수 학 과		51.10.06.	예 술 대 학
물 리 학 과		11.03.01.	바 이 오 섬 유 소 재 학 과	74.03.01.	
화 학 과		51.10.06.	농 업 토 목 · 생 물 산 업 공 학 부	15.03.01.	
생 명 과 학 부		07.03.01.	농 업 토 목 공 학 전 공	72.12.09.	
생 물 학 전 공		53.02.01.	생 물 산 업 기 계 공 학 전 공	88.03.01.	
생 명 공 학 전 공		02.03.01.	농 업 경 제 학 과	79.03.01.	
통 계 학 과		76.03.01.	농 산 업 학 과	12.03.01.	
지 구 시 스템 과 학 부		15.03.01.	음 악 학 과	82.03.01.	
지 질 학 전 공		63.03.01.	성 악 전 공	09.03.01.	
천 문 대 기 과 학 전 공		88.03.03.	피 아 노 전 공	09.03.01.	
해 양 학 전 공	12.03.01.	작 곡 전 공	09.03.01.		
경 상 대 학	경 제 통 상 학 부	96.04.22.	관 현 악 전 공	이 론 전 공	09.03.01.
	경 영 학 부	95.03.01.		국 악 학 과	82.03.01.
공 과 대 학	신 소 재 공 학 부	07.03.01.	미 술 학 과	기 악 전 공	09.03.01.
	금 속 신 소 재 공 학 전 공	69.03.01.		성 악 전 공	09.03.01.
	전 자 재 료 공 학 전 공	86.03.01.		이 론 · 작 곡 전 공	09.03.01.
	기 계 공 학 부	95.03.01.		미 술 학 과	82.03.01.
	기 계 공 학 전 공	69.03.01.		한 국 화 전 공	09.03.01.
	기 계 설 계 학 전 공	93.03.01.		서 양 화 전 공	09.03.01.
	건 축 학 부	15.03.01.		조 소 전 공	09.03.01.
	건 축 학 전 공	02.03.01.		조 형 예 술 이 론 전 공	09.03.01.
	건 축 공 학 전 공	82.03.01.		디 자 인 학 과	03.03.01.
	토 목 공 학 과	82.03.01.		사범대학	교 육 학 과

기 구		설립연월일	기 구		설립연월일			
사범 대학	국어교육과	45.09. -	과 학 기 술 대 학	섬유공학전공	91.03.01.			
	영어교육과	46.10.15.		패션디자인전공	91.03.01.			
	유형교육학부	07.03.01.		융복합시스템공학부	13.02.28.			
	독어교육전공	64.03. -		항공위성시스템전공	13.02.28.			
	불어교육전공	70.03. -		플랜트시스템전공	13.02.28.			
	역사교육과	46.10.15.		치위생학과	13.02.28.			
	지리교육과	47.10.01.		행정학부	12.03.01.			
	일반사회교육과	46.10.15.		공공관리전공	12.03.01.			
	윤리교육과	79.03.03.		공공정책전공	12.03.01.			
	수학교육과	46.10.15.		자율전공부	인문사회자율전공계열	00.03.01.		
	물리교육과	46.10.15.		자연과학자율전공계열	00.03.01.			
	화학교육과	46.10.15.		일 반 대 학 원	일 반 대 학 원	53.05. -		
	생물교육과	48.10.01.						
	지구과학교육과	63.03. -						
	가정교육과	54.04. -						
	체육교육과	54.04. -						
의과 대학	의학과	1910.09.07.						
	의예과	49.07. -						
치과 대학	치의학과	74.03. -						
	치예과	74.03. -						
수의과 대학	수의학과	54.04.01.						
	수의예과	98.03.01.						
생활 과학 대학	아동학부	12.03.01.	특 수 대 학 원				교육대학원	69.02.18.
	아동가족학전공	12.03.01.					행정대학원	80.03.01.
	아동학전공	12.03.01.					경영대학원	81.03.02.
	의류학과	92.03.01.					보건대학원	81.03. -
	식품영양학과	92.03.01.					산업대학원	85.03.01.
간호대학	간호학과	05.03.01.		농업생명융합대학원	92.03.02.			
	약학과	11.03.01.		국제대학원	96.11.02.			
생태 환경 대학	생태환경시스템학부	09.03.01.		정책정보대학원	00.03.01.			
	산림환경자원전공	91.03.01.		수사과학대학원	03.03.01.			
	식물자원환경전공	91.03.01.		과학기술행정대학원	09.03.01.			
	생태환경관광학부	11.03.01.						
	생물응용전공	11.03.01.						
	생태관광전공	11.03.01.						
	레저스포츠학과	02.03.01.						
	축산학과	13.02.28.						
	축산생명공학과	13.02.28.						
	말 / 특수동물학과	13.02.28.						
과 학 기 술 대 학	건설방재공학부	12.03.01.	-	-	-			
	건설방재공학전공	12.03.01.						
	건설환경공학전공	12.03.01.						
	정밀기계공학과	11.03.01.						
	자동차공학부	11.03.01.						
	친환경자동차전공	11.03.01.						
	지능형자동차전공	11.03.01.						
	소프트웨어학과	03.03.01.						
	나노소재공학부	03.03.01.						
	신소재공학전공	03.03.01.						
	에너지화학전공	12.03.01.						
	식품외식산업학과	12.03.01.						
	섬유패션디자인학부	09.03.01.						

3. 기관 현황

3-1 대학본부

연도 \ 구분	처	국	행정지원부	과
2017	5	1	1	12

3-2 대학(원)

연도 \ 구분	대 학		일반대학원		전문대학원		특수대학원		
	대학수 ₁₎ (부)	학과수 (학부)	석사과정 학 과 수 (학부, 학연산)	박사과정 학 과 수 (학부, 학연산)	대학원수	학과수	대학원수	학과수 (전공)	
2017	계	17(2)	66(34)	120	108	3	3	10	98
	대구	15(2)	58(25)	81(11,17)	76(11,15)	3	3	9	74(5)
	상주	2(0)	8(9)	11(0,0)	6(0,0)	-	-	1	0(19)

- 1) (부)는 독립학부로 ()밖의 수에 미포함
 1) 글로벌인재학부, 과학기술생명자원자율학부를 제외한 수치

3-3 교육기본시설, 지원·연구·부속시설, 부설학교

(단위 : 기관)

연도 \ 구분	교육기본시설	지원시설	연구시설	부속시설	부설학교
2017	1	48	114	17	3

4. 인원 현황

4-1 교원 및 조교

(단위 : 명)

연도 \ 교원	전 임 교 원				조교 ₁₎	비 전 임 교 원								합계	
	교수	부교수	조교수	소계		겸임 교수	초빙 교수	기금 교수	계약 교수	방문 교수	명예 교수	시간 강사	소계		
2017	계	789	203	175	1,167	214(8)	102	195	103	48	3	439	816	1,706	3,087(8)
	대구	734	189	152	1,075	195	98	183	103	48	3	426	717	1,578	2,848
	상주	55	14	23	92	19(8)	4	12	-	-	-	13	99	128	239(8)

- * 전임교원은 교육공무원을 의미하며 총장 미포함
 1) ()은 대학회계조교로 정원과 관련 없으며, ()밖의 수에 미포함
 * 초빙교수에 전문경력인사초빙교수 포함
 * 방문교수 신설(2016.08.29.)

4-2 직 원

(단위 : 명)

연도	직원	행정·기술직			전문경력관			관리운영직			대학회계직			계		
		남	여	계	남	여	계	남	여	계	남	여	계	남	여	계
2017		221	103	324	1	-	1	24	13	37	18	90	108	264	206	470

* 시간선택제 공무원(정원 1명)의 현원은 2명으로 작성

4-3 학 생

(단위 : 명)

연도	학생	편제정원			재학생			휴학생			재적생		
		대학	대학원	계	대학	대학원	계	대학	대학원	계	대학	대학원	계
2017	계				23,096	6,182	29,278	8,939	1,106	10,045	32,035	7,288	39,323
	남	19,401 (4,614)	6,447 (2,696)	25,848 (7,310)	13,315	3,534	16,849	7,175	595	7,770	20,490	4,129	24,619
	여				9,781	2,648	12,429	1,764	511	2,275	11,545	3,159	14,704

* ()안은 입학정원

5. 시설 현황

5-1 토 지

(단위 : m²)

연도	토지	교 지	실습장	연습림	수련원	부 설 학 교		기 타	계
						초 등	중·고등		
2017	계	1,367,701	525,766	9,038,839	55,620	9,551	23,919	399,786	11,421,182
	대구	850,504	500,474	8,638,280	55,620	9,551	23,919	349,960	10,428,308
	상주	517,197	25,292	400,559	-	-	-	49,826	992,874

* 병원 및 치과병원 토지는 제외

5-2 건 물

(단위 : m²)

연도	건물	사무실	강의실	연구실	실 험 실습실	도서실	기 타	부 설 학 교		계
								초 등	중·고등	
2017	계	22,575	51,484	85,552	63,431	25,469	443,113	9,419	21,420	722,463
	대구	20,389	45,779	78,047	50,525	21,772	380,319	9,419	21,420	627,670
	상주	2,186	5,705	7,505	12,906	3,697	62,794	-	-	94,793

* 사무실, 강의실, 연구실, 실험실습실, 도서실은 공유면적을 제외한 실면적

6. 재정 현황

6-1 회 계

(단위 : 천원, %)

연도	회계	구분	일반회계			대학회계		
			대학	부설학교	계	국가지원금	자체수입금	계
2017		세입	-	1,303,943	1,303,943	135,496,058 (44.7)	167,810,184 (55.3)	303,306,242 (100.0)
		세출	-	13,100,197	13,100,197	135,496,058 (44.7)	167,810,184 (55.3)	303,306,242 (100.0)

* 2017 회계년도 예산액 기준

* ()안은 대학회계 재원별 구성비율

* 2016년 1월 이후 일반회계 대학 세출예산이 대학회계(국가지원금)에 편입, 부설학교는 운영

6-2 연 구 비

(단위 : 천원)

연도	회계	학술연구비		학술활동 지원경비		계	
		건 수	금 액	건 수	금 액	건 수	금 액
2016		3,108	208,170,535	5,940	3,806,921	9,048	211,977,456

* 당해연도 1월 1일부터 12월 31일까지

6-3 장 학 금[대학(원)]

(단위 : 천원)

연도	구분	재학생수	학비감면		교내장학사업		교외장학금		계		
			건수	금액	건수	금액	건수	금액	인원 ¹⁾	금액	수혜율 ²⁾
2016	1	30,296	13,827	8,350,812	3,066	3,344,919	17,914	26,325,987	34,807	38,021,718	64.5
	2	27,720	11,641	7,665,082	4,144	3,865,061	21,102	30,064,456	36,887	41,594,599	66.8

* 당해연도 1학기 및 2학기(대학 및 대학원)

1) 중복인원 제외

2) 수혜인원/재학생수×100(중복인원 제외)

7. 학술연구 현황

(단위 : 편)

연도	단 행 본					논 문								공 연 전 시		특 허		연 구 보고서	
						학 술 지 발표논문		대 학 학술지		학술회의 발표논문		계							
	저서	역서	편저	기타	계	국내	국외	국내	국외	국내	국외	국내	국외	국내	국외	국내	국외		
2016	252	42	14	3	311	1,547	2,960	14	1	1,181	812	2,742	3,773	174	16	737	165	69	-

* 2016학년도(2016. 3.~2017. 2.)

* 전임교원 대상, 2017.07.20.일자 통합정보시스템(YES) 연구업적 입력자료 기준



II. 교원 및 조교

1. 교원 및 조교 현황
2. 교원 강의담당 현황
3. 학위별, 계열별 교원 및 조교 분포
4. 연령별, 근속 연수별 교원 및 조교 현황
5. 교원 및 조교 변동 현황
6. 전임교원 대 학생 비율
7. 외국인 교원 현황
8. 교원 해외연수 현황
9. 연구교수 현황
10. 각종 위원회 현황

1. 교원 및 조교 현황

1-1 총 원

(단위 : 명)

연도	교원	전 임 교 원				조교	비 전 임 교 원							합계	
		교수	부교수	조교수	소계		겸임교수	초빙교수	기금교수	계약교수	명예교수	방문교수	시간강사		소계
2015		760	227	183	1,170	215(8)	97	190	69	36	405	-	913	1,710	3,095(8)
2016		789	202	179	1,170	214(8)	109	187	92	35	427	-	872	1,722	3,106(8)
2017	계	789	203	175	1,167	214(8)	102	195	103	48	439	3	816	1,706	3,087(8)
	대구	734	189	152	1,075	195	98	183	103	48	426	3	717	1,578	2,848
	상주	55	14	23	92	19(8)	4	12	-	-	13	-	99	128	239(8)

* 전임교원은 교육공무원을 의미하며 총장 미포함

* ()은 대학회계조교로 정원과 관련 없으며, ()밖의 수에 미포함

1-2 대학(원)별 정·현원표

(단위 : 명)

대학(원)	교원		전임교원				조교		합계
	법정 기준	배정 정원	현 원				정원	현원	
			교수	부교수	조교수	소계			
인 문 대 학	1,525	1,175	64	7	8	79	215	11	90
사 회 과 학 대 학			40	13	4	57		7	64
자 연 과 학 대 학			74	21	13	108		15	123
경 상 대 학			41	14	11	66		8	74
공 과 대 학			77	21	20	118		17	135
I T 대 학			83	18	15	116		23	139
농업생명과학대학			54	9	19	82		14	96
예 술 대 학			17	6	2	25		4	29
사 범 대 학			60	16	12	88		16	104
수 의 과 대 학			16	3	5	24		3	27
생 활 과 학 대 학			15	2	0	17		3	20
간 호 대 학			7	6	6	19		3	22
약 학 대 학			3	7	6	16		1	17
행 정 학 부			12	3	1	16		1	17
법학전문대학원			31	5	3	39		2	41
의학전문대학원			110	26	19	155		19	174
치의학전문대학원			27	12	8	47		9	56
생 태 환 경 대 학			19	8	7	34		6	40
과 학 기 술 대 학	36	6	16	58	11	69			
기초교육원 등 ¹⁾	2	-	1	3	41	44			
합 계	1,525	1,175	788	203	176	1,167	215	214	1,381

1) 기초교육원(2), 정보전산원(1)

2. 교원 강의담당 현황

2-1 총괄

(단위 : 명, 시간, 강좌)

연도	구분	전 임 교 원					기 타 교 원					개설강좌		원어강의 강좌	
		현원	강의 교수	강의담당시간 ¹⁾		1인당 평균 시간 ³⁾	강의 교수	강의담당시간 ¹⁾		1인당 평균 시간 ³⁾	교양	전공	교양	전공	
				강 의	(실험실습) ²⁾			강 의	(실험실습) ²⁾						
2015	2	1,170	1,162	10,331.8	1,819.1	10.5	1,397	4,359.6	1,510.3	4.2	1,001	4,937	264	530	
	1	1,170	1,157	10,539.2	1,879.5	10.7	1,441	4,565.6	1,523.7	4.2	1,118	5,017	286	530	
2016	2	1,173	1,161	10,422.7	1,776.4	10.5	1,403	4,154.3	1,398.8	4.0	953	4,932	202	576	
	1	1,170	1,181	10,235.0	1,933.2	10.3	1,382	4,396.6	1,495.7	4.3	1,111	4,823	19	581	
2017	계	2	1,174	1,180	9,719.1	1,831.0	9.8	1,399	4,071.9	1,494.0	4.0	927	4,662	53	556
		1	1,167	1,178	9,829.6	1,879.4	9.9	1,441	4,476.0	1,514.7	4.2	1,061	4,713	280	564
	대구	2	1,080	1,089	8,708.7	1,618.3	9.5	1,124	2,721.8	1,174.6	3.5	710	4,188	26	505
		1	1,075	1,087	8,848.7	1,712.5	9.7	1,155	2,834.3	1,111.3	3.4	819	4,235	206	526
	상주	2	94	91	1,010.4	212.7	13.4	275	1,350.1	319.3	6.1	217	474	27	51
		1	92	91	980.9	167.0	12.6	286	1,641.7	403.4	7.2	242	478	74	38

* 자료기준 : 전년도 2학기와 당해연도 1학기

* 전임교원 강의교수 수는 기금교수 포함, 기타교원 강의교수 수는 학과(부)간 시간강사 중복인원

1) 대학·대학원 강의시간 합산

2) 실험실습시간은 학점으로 산정하여 강의시간에 포함

3) 강의담당시간수/강의교수수(소수점 둘째자리에서 반올림)

2-2 대학(원)별 현황

2-2-1 대구캠퍼스

(단위 : 명, 시간, 강좌)

대학	구분	전 임 교 원					기 타 교 원					개설강좌		원어강의 강 좌	
		현원	강의 교수	강의담당 시간		1인당 평균 시간 ²⁾	강의 교수	강의담당 시간		1인당 평균 시간 ²⁾	교양	전공	교양	전공	
				강 의	실험실습 ¹⁾			강 의	실험실습 ¹⁾						
인 문 대 학	2	79	72	734.4	0.0	10.2	111	431.0	0.0	3.9	96	205	2	21	
	1	79	71	758.6	0.0	10.7	101	402.8	0.0	4.0	104	201	18	24	
국 어 국 문 학 과	2	9	8	78.0	0.0	9.8	12	34.5	0.0	2.9	11	17	0	0	
	1	9	8	80.5	0.0	10.1	15	42.5	0.0	2.8	13	16	2	0	
영 어 영 문 학 과	2	15	14	135.4	0.0	9.7	12	60.0	0.0	5.0	9	31	2	5	
	1	15	14	138.0	0.0	9.9	13	63.0	0.0	4.8	11	34	3	8	
사 학 과	2	10	9	81.0	0.0	9.0	13	43.5	0.0	3.3	16	17	0	0	
	1	10	8	69.2	0.0	8.7	12	41.8	0.0	3.5	16	15	2	0	
철 학 과	2	7	7	82.7	0.0	11.8	10	33.0	0.0	3.3	10	17	0	0	
	1	8	7	85.2	0.0	12.2	3	9.0	0.0	3.0	7	14	1	0	
불 어 불 문 학 과	2	5	4	45.0	0.0	11.3	6	39.0	0.0	6.5	7	18	0	4	
	1	5	4	42.0	0.0	10.5	5	38.0	0.0	7.6	11	16	3	2	

대학	구분	전 임 교 원					기 타 교 원				개설강좌		원어강의 강 좌	
		현원	강의 교수	강의담당 시 간		1인당 평균 시간 ²⁾	강의 교수	강의담당 시 간		1인당 평균 시간 ²⁾	교양	전공	교양	전공
				강 의	실험실습 ¹⁾			강 의	실험실습 ¹⁾					
독어독문학과	2	5	5	51.3	0.0	10.3	5	18.0	0.0	3.6	7	15	0	2
	1	5	5	51.8	0.0	10.4	2	15.0	0.0	7.5	6	17	2	0
중어중문학과	2	5	4	45.0	0.0	11.3	14	57.0	0.0	4.1	7	20	0	3
	1	6	6	60.0	0.0	10.0	12	48.0	0.0	4.0	7	21	1	4
고고인류학과	2	6	6	54.0	0.0	9.0	4	15.0	0.0	3.8	4	14	0	0
	1	4	4	45.0	0.0	11.3	5	21.0	0.0	4.2	4	12	1	1
일어일문학과	2	6	5	54.0	0.0	10.8	19	61.0	0.0	3.2	8	26	0	3
	1	6	6	72.0	0.0	12.0	15	62.0	0.0	4.1	12	26	1	5
한 문 학 과	2	5	4	51.0	0.0	12.8	8	24.0	0.0	3.0	5	12	0	0
	1	5	4	54.0	0.0	13.5	6	18.0	0.0	3.0	3	12	1	0
노어노문학과	2	6	6	57.0	0.0	9.5	8	46.0	0.0	5.8	12	18	0	4
	1	6	5	60.9	0.0	12.2	13	44.5	0.0	3.4	14	18	1	4
사회과학대학	2	57	54	630.6	43.3	12.5	33	108.3	13.3	3.7	47	100	0	8
	1	57	52	600.9	48.7	12.5	37	123.8	5.3	3.5	58	100	12	11
정치외교학과	2	9	8	96.2	2.7	12.4	3	9.0	0.0	3.0	8	13	0	2
	1	9	8	84.0	0.0	10.5	6	18.0	0.0	3.0	9	11	2	2
사 회 학 과	2	8	7	83.0	8.0	13.0	9	24.0	0.0	2.7	10	12	0	0
	1	8	7	77.9	2.7	11.5	5	16.5	0.0	3.3	10	11	1	0
지 리 학 과	2	7	7	76.1	5.3	11.6	7	23.0	0.0	3.3	9	12	0	1
	1	7	6	79.7	10.7	15.1	6	21.0	0.0	3.5	10	13	2	2
문헌정보학과	2	6	6	63.0	0.0	10.5	4	18.0	0.0	4.5	4	13	0	5
	1	6	5	63.0	0.0	12.6	6	27.0	0.0	4.5	5	15	1	6
심 리 학 과	2	7	6	83.7	2.7	14.4	2	8.0	8.0	8.0	4	11	0	0
	1	7	7	80.0	8.0	12.6	5	14.7	2.7	3.5	7	10	1	1
사회복지학부	2	13	13	136.3	19.3	12.0	4	11.7	2.7	3.6	6	11	0	0
	1	13	13	130.3	19.3	11.5	3	9.0	0.0	3.0	10	15	3	0
사회복지학과	2	-	-	0.0	0.0	0.0	1	3.0	0.0	3.0	1	9	0	0
	1	-	-	0.0	0.0	0.0	1	3.0	0.0	3.0	0	5	0	0
신문방송학과	2	7	7	92.3	5.3	14.0	3	11.7	2.7	4.8	5	19	0	0
	1	7	6	86.0	8.0	15.7	5	14.7	2.7	3.5	7	20	2	0
자연과학대학	2	109	98	963.8	191.5	11.8	26	69.7	36.7	4.1	62	169	1	53
	1	108	96	946.2	229.7	12.2	39	136.4	43.2	4.6	84	169	21	56
수 학 과	2	16	14	141.0	14.0	11.1	0	0.0	0.0	0.0	5	21	1	19
	1	14	11	123.0	10.0	12.1	4	3.0	8.0	2.8	8	23	3	18
물 리 학 과	2	18	16	121.9	50.2	10.8	1	3.0	0.0	3.0	7	15	0	3
	1	19	16	153.8	54.5	13.0	2	6.0	0.0	3.0	12	16	3	3
화 학 과	2	16	16	119.3	45.3	10.3	2	0.0	12.0	6.0	3	17	0	2
	1	16	16	129.0	48.0	11.1	3	6.0	6.0	4.0	10	18	2	3
통 계 학 과	2	8	8	95.3	21.3	14.6	3	15.0	2.0	5.7	5	13	0	13
	1	8	8	90.3	13.3	13.0	3	23.3	7.3	10.2	7	12	2	12
생 명 과 학 부	2	33	31	349.5	26.0	12.1	7	12.0	12.0	3.4	26	69	0	9
	1	33	32	318.0	56.0	11.7	13	54.0	14.0	5.2	28	67	7	11
지 질 학 과	2	-	-	0.0	0.0	0.0	2	6.0	0.0	3.0	0	9	0	0
	1	-	-	0.0	0.0	0.0	1	2.7	2.7	5.3	0	3	0	0
천문대기과학과	2	-	-	0.0	0.0	0.0	3	8.7	2.7	3.8	0	9	0	2
	1	-	-	0.0	0.0	0.0	0	0.0	0.0	0.0	0	3	0	2
지구시스템과학부	2	18	13	136.7	34.7	13.2	8	25.0	8.0	4.1	16	16	0	5
	1	18	13	132.1	47.8	13.8	13	41.4	5.2	3.6	19	26	4	7
물리.화학.생물 융 합 전 공	2	-	-	0.0	0.0	0.0	0	0.0	0.0	0.0	0	0	0	0
	1	-	-	0.0	0.0	0.0	0	0.0	0.0	0.0	0	1	0	0

대학	구분	전 임 교 원					기 타 교 원				개설강좌		원어강의 강 좌	
		현원	강의 교수	강의담당 시 간		1인당 평균 시간 ²⁾	강의 교수	강의담당 시 간		1인당 평균 시간 ²⁾	교양	전공	교양	전공
				강 의	실험실습 ¹⁾			강 의	실험실습 ¹⁾					
경 상 대 학	2	66	62	552.0	0.0	8.9	39	270.0	0.0	6.9	34	150	0	17
	1	66	60	572.0	0.0	9.5	34	246.0	0.0	7.2	42	157	17	16
경 제 통 상 학 부	2	26	24	207.0	0.0	8.6	13	102.0	0.0	7.8	12	62	0	5
	1	27	26	237.0	0.0	9.1	15	96.0	0.0	6.4	21	66	8	7
경 영 학 부	2	40	38	345.0	0.0	9.1	26	168.0	0.0	6.5	22	88	0	12
	1	39	34	335.0	0.0	9.9	19	150.0	0.0	7.9	21	88	9	9
비즈니스인텔리 전스융합전공	2	-	-	0.0	0.0	0.0	0	0.0	0.0	0.0	0	0	0	0
	1	-	-	0.0	0.0	0.0	0	0.0	0.0	0.0	0	3	0	0
공 과 대 학	2	116	84	756.7	192.2	11.3	92	236.0	227.3	5.0	140	262	1	18
	1	118	81	803.1	192.5	12.3	96	220.7	247.7	4.9	129	300	33	26
신소재공학부	2	15	14	139.3	27.3	11.9	12	42.0	0.0	3.5	21	33	0	0
	1	15	14	144.3	37.3	13.0	7	21.0	0.0	3.0	15	40	4	0
기 계 공 학 부	2	25	22	193.7	10.7	9.3	13	45.0	0.0	3.5	41	35	1	1
	1	25	21	214.7	10.7	10.7	10	30.0	0.0	3.0	33	43	8	10
건 축 · 토 목 공 학 부	2	-	-	0.0	0.0	0.0	7	20.0	14.0	4.9	0	35	0	3
	1	-	-	0.0	0.0	0.0	5	8.7	14.7	4.7	0	16	0	2
건 축 학 부	2	18	11	70.7	92.7	14.8	18	24.0	108.0	7.3	15	24	0	2
	1	18	11	80.0	90.0	15.5	28	51.0	132.0	6.5	18	41	4	1
토 목 공 학 과	2	10	2	27.0	6.7	16.8	5	17.3	5.3	4.5	12	11	0	3
	1	11	4	35.0	14.7	12.4	5	17.0	8.0	5.0	11	19	3	5
응용화학공학부	2	18	16	145.3	34.7	11.3	8	18.7	12.0	3.8	18	16	0	1
	1	18	16	181.3	25.3	12.9	9	24.0	12.0	4.0	16	35	5	2
응 용 화 학 과	2	-	-	0.0	0.0	0.0	0	0.0	0.0	0.0	1	8	0	1
	1	-	-	0.0	0.0	0.0	0	0.0	0.0	0.0	0	4	0	1
화 학 공 학 과	2	-	-	0.0	0.0	0.0	0	0.0	0.0	0.0	0	9	0	2
	1	-	-	0.0	0.0	0.0	0	0.0	0.0	0.0	0	7	0	0
고분자공학과	2	9	9	81.4	17.2	11.0	3	12.0	4.0	5.3	8	19	0	0
	1	9	8	81.8	6.5	11.0	7	15.0	8.0	3.3	12	16	3	0
섬 유 시 스템 공 학 과	2	8	7	72.0	0.0	10.3	3	9.0	0.0	3.0	9	14	0	0
	1	8	7	66.0	8.0	10.6	3	9.0	0.0	3.0	8	18	2	0
환 경 공 학 과	2	9	2	15.0	0.0	7.5	5	15.0	0.0	3.0	10	16	0	4
	1	9	-	0.0	0.0	0.0	5	12.0	1.0	2.6	8	25	2	5
에 너 지 공 학 부	2	5	1	12.3	3.1	15.3	9	27.0	0.0	3.0	5	19	0	0
	1	5	-	0.0	0.0	0.0	10	30.0	0.0	3.0	8	18	2	0
I T 대 학	2	115	109	1,040.0	224.1	11.6	79	351.5	153.3	6.4	87	301	20	31
	1	116	114	1,103.4	209.2	11.5	85	401.7	121.5	6.2	99	320	24	42
전 자 공 학 부	2	74	69	660.5	138.4	11.6	49	215.5	85.0	6.1	64	198	20	14
	1	74	72	701.6	126.0	11.5	55	289.4	96.0	7.0	67	213	20	22
컴 퓨 터 학 부	2	28	27	268.7	67.4	12.4	16	92.3	48.6	8.8	7	68	0	12
	1	29	29	283.5	61.9	11.9	15	57.5	6.1	4.2	16	67	0	14
전 기 공 학 과	2	13	13	110.8	18.3	9.9	13	42.2	19.7	4.8	16	32	0	5
	1	13	13	118.3	21.3	10.7	13	49.1	16.7	5.1	16	33	4	6
빅 데이터전공	2	-	-	0.0	0.0	0.0	0	0.0	0.0	0.0	0	1	0	0
	1	-	-	0.0	0.0	0.0	1	2.7	2.7	5.3	0	3	0	0
건설 IT 전공	2	-	-	0.0	0.0	0.0	0	0.0	0.0	0.0	0	1	0	0
	1	-	-	0.0	0.0	0.0	0	0.0	0.0	0.0	0	0	0	0
핀 테 크 전 공	2	-	-	0.0	0.0	0.0	0	0.0	0.0	0.0	0	0	0	0
	1	-	-	0.0	0.0	0.0	0	0.0	0.0	0.0	0	2	0	0
미디어아트전공	2	-	-	0.0	0.0	0.0	1	1.5	0.0	1.5	0	1	0	0
	1	-	-	0.0	0.0	0.0	1	3.0	0.0	3.0	0	2	0	0

대학	구분	전 임 교 원					기 타 교 원				개설강좌		원어강의 강 좌	
		현원	강의 교수	강의담당 시 간		1인당 평균 시간 ²⁾	강의 교수	강의담당 시 간		1인당 평균 시간 ²⁾	교양	전공	교양	전공
				강 의	실험실습 ¹⁾			강 의	실험실습 ¹⁾					
농업생명과학대학	2	84	80	868.9	154.1	12.8	66	195.1	70.4	4.0	54	213	1	57
	1	82	75	866.3	163.3	13.7	71	219.8	62.3	4.0	67	224	22	62
응용생명과학부	2	23	22	206.7	23.5	10.5	9	31.5	5.2	4.1	12	43	1	19
	1	23	22	223.2	24.7	11.3	10	29.0	8.0	3.7	14	46	5	21
식품공학부	2	18	17	195.7	22.7	12.8	6	17.7	2.7	3.4	10	42	0	17
	1	18	16	174.3	18.3	12.0	10	33.0	0.0	3.3	13	41	5	16
산림과학·조경학	2	13	12	152.8	28.7	15.1	10	25.1	10.7	3.6	6	15	0	0
	1	12	11	148.7	42.7	17.4	13	40.3	21.3	4.7	11	31	4	1
임 학 과	2	-	-	0.0	0.0	0.0	1	2.7	2.7	5.3	0	6	0	1
	1	-	-	0.0	0.0	0.0	1	2.7	2.7	5.3	0	2	0	0
임 산 공 학 과	2	-	-	0.0	0.0	0.0	1	6.0	0.0	6.0	0	9	0	4
	1	-	-	0.0	0.0	0.0	0	0.0	0.0	0.0	0	3	0	2
원 예 과 학 과	2	9	9	91.8	21.3	12.6	4	13.0	0.0	3.3	5	18	0	6
	1	8	8	89.0	24.0	14.1	2	5.3	5.3	5.3	3	18	2	11
농업토목공학과	2	-	-	0.0	0.0	0.0	5	11.0	14.0	5.0	0	12	0	3
	1	-	-	0.0	0.0	0.0	0	0.0	0.0	0.0	1	5	0	1
바이오섬유소재학	2	6	6	50.3	9.3	9.9	1	3.0	0.0	3.0	2	11	0	1
	1	6	5	65.7	10.7	15.3	2	6.0	0.0	3.0	5	12	2	2
조 경 학 과	2	-	-	0.0	0.0	0.0	3	12.0	0.0	4.0	0	7	0	0
	1	-	-	0.0	0.0	0.0	2	6.0	0.0	3.0	0	5	0	0
생물산업기계공학	2	-	-	0.0	0.0	0.0	2	2.0	2.0	2.0	0	10	0	3
	1	-	-	0.0	0.0	0.0	0	0.0	0.0	0.0	0	3	0	1
농업토목·생물산업공학부	2	9	8	95.7	32.7	16.0	11	33.8	21.8	5.1	10	13	0	1
	1	9	8	98.2	30.7	16.1	13	37.7	10.7	3.7	12	23	2	4
농업경제학과	2	5	5	62.0	4.0	13.2	3	9.0	0.0	3.0	2	12	0	2
	1	5	4	51.5	4.0	13.9	6	24.0	0.0	4.0	2	16	1	3
농 산 업 학 과	2	1	1	14.0	12.0	26.0	10	28.3	11.3	4.0	7	15	0	0
	1	1	1	15.8	8.3	24.2	12	35.8	14.3	4.2	6	19	1	0
예 술 대 학	2	25	24	129.8	253.5	16.0	183	125.4	408.1	2.9	22	513	0	0
	1	25	24	112.4	299.2	17.2	185	114.9	392.8	2.7	26	507	8	1
음 악 학 과	2	10	10	53.6	125.4	17.9	86	74.4	180.6	3.0	9	304	0	0
	1	10	9	39.5	130.2	18.9	88	58.0	185.8	2.8	9	299	3	1
국 악 학 과	2	5	4	35.0	57.1	23.0	57	18.0	114.5	2.3	3	142	0	0
	1	5	5	39.4	70.0	21.9	57	17.6	102.0	2.1	4	140	1	0
미 술 학 과	2	6	6	20.2	41.0	10.2	30	26.0	95.0	4.0	6	50	0	0
	1	5	6	16.0	60.0	12.7	28	25.8	87.0	4.0	8	48	3	0
시 각 정 보 디 자 인 학 과	2	4	4	21.0	30.0	12.8	10	7.0	18.0	2.5	4	17	0	0
	1	4	4	17.5	39.0	14.1	0	0.0	0.0	0.0	0	0	0	0
디 자 인 학 과	2	-	-	0.0	0.0	0.0	0	0.0	0.0	0.0	0	0	0	0
	1	-	-	0.0	0.0	0.0	12	13.5	18.0	2.6	5	20	1	0
사 범 대 학	2	90	84	863.4	68.8	11.1	109	318.8	116.7	4.0	81	272	1	16
	1	88	81	878.6	41.0	11.4	130	347.5	112.0	3.5	100	277	18	18
교 육 학 과	2	11	11	124.0	0.0	11.3	33	112.0	0.0	3.4	2	67	0	1
	1	11	10	118.0	0.0	11.8	32	97.0	0.0	3.0	3	62	1	1
국 어 교 육 과	2	7	6	78.0	0.0	13.0	5	18.0	0.0	3.6	7	15	0	0
	1	8	7	87.0	0.0	12.4	8	21.0	0.0	2.6	7	15	2	0
영 어 교 육 과	2	6	6	54.0	0.0	9.0	5	25.5	0.0	5.1	3	14	0	8
	1	6	6	57.0	0.0	9.5	5	27.0	0.0	5.4	6	17	2	10
유 럽 어 교 육 학 부	2	6	-	0.0	0.0	0.0	0	0.0	0.0	0.0	0	0	0	0
	1	6	-	0.0	0.0	0.0	0	0.0	0.0	0.0	0	0	0	0
독 어 교 육 전 공	2	3	3	30.0	0.0	10.0	0	0.0	0.0	0.0	1	8	0	0
	1	3	3	39.0	0.0	13.0	2	6.0	0.0	3.0	5	9	1	0

대학	구분	전 임 교 원					기 타 교 원				개설강좌		원어강의 강 좌	
		현원	강의 교수	강의담당 시 간		1인당 평균 시간 ²⁾	강의 교수	강의담당 시 간		1인당 평균 시간 ²⁾	교양	전공	교양	전공
				강 의	실험실습 ¹⁾			강 의	실험실습 ¹⁾					
불 어 교 육 전 공	2	3	3	27.0	0.0	9.0	0	0.0	0.0		2	9	0	0
	1	3	3	30.0	0.0	10.0	1	3.0	0.0	3.0	1	10	0	2
사 회 교 육 학 부 공통사회교육전공	2	-	-	0.0	0.0	0.0	0	0.0	0.0	0.0	0	0	0	0
	1	-	-	0.0	0.0	0.0	1	3.0	0.0	3.0	0	1	0	0
역 사 교 육 전 공	2	-	-	0.0	0.0	0.0	4	11.9	0.0	3.0	1	13	0	0
	1	-	-	0.0	0.0	0.0	5	15.0	0.0	3.0	0	9	0	0
지 리 교 육 전 공	2	-	-	0.0	0.0	0.0	0	0.0	0.0	0.0	0	7	0	0
	1	-	-	0.0	0.0	0.0	0	0.0	0.0	0.0	0	4	0	0
일 반 사 회 교 육 전 공	2	-	-	0.0	0.0	0.0	5	15.0	0.0	3.0	0	12	0	0
	1	-	-	0.0	0.0	0.0	5	15.0	0.0	3.0	0	9	0	0
윤 리 교 육 과	2	6	6	65.0	0.0	10.8	2	6.0	0.0	3.0	4	12	0	0
	1	6	6	54.1	0.0	9.0	5	18.0	0.0	3.6	10	11	1	0
수 학 교 육 과	2	7	7	69.0	0.0	9.9	2	12.0	0.0	6.0	3	12	1	3
	1	7	7	72.0	0.0	10.3	3	9.0	0.0	3.0	4	13	2	2
과 학 교 육 학 부	2	-	-	0.0	0.0	0.0	0	0.0	0.0	0.0	0	0	0	0
	1	-	-	0.0	0.0	0.0	0	0.0	0.0	0.0	0	0	0	0
물 리 교 육 전 공	2	-	-	0.0	0.0	0.0	1	2.0	0.0	2.0	0	9	0	4
	1	-	-	0.0	0.0	0.0	1	6.0	0.0	6.0	0	7	0	1
화 학 교 육 전 공	2	-	-	0.0	0.0	0.0	4	11.4	12.0	5.9	0	11	0	0
	1	-	-	0.0	0.0	0.0	3	9.0	4.0	4.3	0	7	0	0
생 물 교 육 전 공	2	-	-	0.0	0.0	0.0	2	5.3	5.3	5.3	0	7	0	0
	1	-	-	0.0	0.0	0.0	3	4.7	4.7	3.1	0	7	0	0
지 구 과 학 교 육 전 공	2	-	-	0.0	0.0	0.0	4	11.7	2.7	3.6	0	10	0	0
	1	-	-	0.0	0.0	0.0	2	6.0	0.0	3.0	0	7	0	0
공 통 과 학 교 육 전 공	2	-	-	0.0	0.0	0.0	4	12.0	6.0	4.5	0	20	0	0
	1	-	-	0.0	0.0	0.0	6	12.0	16.0	4.7	0	21	0	0
가 정 교 육 과	2	3	2	26.0	8.0	17.0	5	17.3	5.3	4.5	1	11	0	0
	1	4	3	38.3	5.3	14.6	5	17.3	5.3	4.5	2	12	1	0
가 정 교 육 과 (기 술 . 가 정)	2	-	-	0.0	0.0	0.0	2	8.0	0.0	4.0	0	5	0	0
	1	-	-	0.0	0.0	0.0	3	9.0	0.0	3.0	0	3	0	0
체 육 교 육 과	2	9	8	62.5	32.3	11.9	22	17.7	83.3	4.6	43	26	0	0
	1	9	9	70.0	25.0	10.6	24	16.5	80.0	4.0	43	24	1	0
역 사 교 육 과	2	7	6	66.0	0.0	11.0	2	6.0	0.0	3.0	2	2	0	0
	1	5	5	60.0	0.0	12.0	5	15.0	0.0	3.0	6	7	1	0
지 리 교 육 과	2	4	4	50.7	2.7	13.3	1	3.0	0.0	3.0	2	1	0	0
	1	4	4	51.0	0.0	12.8	2	6.0	0.0	3.0	2	6	1	0
일 반 사 회 교 육 과	2	4	4	30.0	0.0	7.5	2	6.0	0.0	3.0	3	0	0	0
	1	4	3	39.0	0.0	13.0	2	6.0	0.0	3.0	3	4	1	0
물 리 교 육 과	2	5	5	48.4	7.2	11.1	1	12.0	0.0	12.0	1	1	0	0
	1	5	4	38.3	5.3	10.9	1	12.0	0.0	12.0	2	4	1	1
화 학 교 육 과	2	6	5	47.9	13.3	12.3	0	0.0	0.0	0.0	0	0	0	0
	1	5	4	45.7	2.7	12.1	3	9.0	0.0	3.0	3	3	1	0
생 물 교 육 과	2	5	5	49.5	0.0	9.9	0	0.0	0.0		3	0	0	0
	1	5	5	49.5	0.0	9.9	2	2.0	2.0	2.0	2	3	1	1
지 구 과 학 교 육 과	2	4	3	35.3	5.3	13.6	3	6.0	2.0	2.7	3	0	0	0
	1	3	2	29.7	2.7	16.2	1	3.0	0.0	3.0	1	2	1	0
의 과 대 학	2	-	-	0.0	0.0	0.0	4	9.1	0.0	2.3	8	24	0	0
	1	-	-	0.0	0.0	0.0	9	13.3	1.9	1.7	10	29	4	1
의 예 과	2	-	-	0.0	0.0	0.0	4	9.1	0.0	2.3	8	24	0	0
	1	-	-	0.0	0.0	0.0	7	9.7	0.0	1.4	10	22	4	1
의 학 과	2	-	-	0.0	0.0	0.0	0	0.0	0.0	0.0	0	0	0	0
	1	-	-	0.0	0.0	0.0	2	3.7	1.9	2.8	0	7	0	0

대학	구분	전 임 교 원					기 타 교 원				개설강좌		원어강의 강 좌	
		현원	강의 교수	강의담당 시 간		1인당 평균 시간 ₂₎	강의 교수	강의담당 시 간		1인당 평균 시간 ₂₎	교양	전공	교양	전공
				강 의	실험실습 ₁₎			강 의	실험실습 ₁₎					
치 과 대 학	2	-	-	0.0	0.0	0.0	9	8.7	2.0	1.2	3	12	0	0
	1	-	-	0.0	0.0	0.0	24	17.8	3.2	0.9	10	9	3	0
치 의 예 과	2	-	-	0.0	0.0	0.0	9	8.7	2.0	1.2	3	12	0	0
	1	-	-	0.0	0.0	0.0	4	12.0	0.0	3.0	10	5	3	0
치 의 학 과	2	-	-	0.0	0.0	0.0	0	0.0	0.0	0.0	0	0	0	0
	1	-	-	0.0	0.0	0.0	20	5.8	3.2	0.4	0	4	0	0
수 의 과 대 학	2	23	21	120.0	42.0	7.7	7	19.0	0.0	2.7	3	65	0	2
	1	24	23	127.0	40.0	7.3	6	12.0	0.0	2.0	9	65	3	3
수 의 예 과	2	-	-	0.0	0.0	0.0	3	9.0	0.0	3.0	3	7	0	0
	1	-	-	0.0	0.0	0.0	3	9.0	0.0	3.0	9	8	3	0
수 의 학 과	2	23	21	120.0	42.0	7.7	4	10.0	0.0	2.5	0	58	0	2
	1	24	23	127.0	40.0	7.3	3	3.0	0.0	1.0	0	57	0	3
생활과학대학	2	17	16	183.9	29.3	13.3	36	113.5	18.0	3.7	19	62	0	1
	1	17	15	160.5	18.0	11.9	33	111.3	15.3	3.8	19	56	4	1
아 동 학 부	2	7	6	80.7	2.7	13.9	22	66.8	7.3	3.4	10	30	0	1
	1	7	6	69.8	5.3	12.5	18	62.3	5.3	3.8	7	28	2	1
의 류 학 과	2	5	5	53.6	16.0	13.9	8	25.7	10.7	4.5	3	17	0	0
	1	5	5	55.0	10.0	13.0	9	31.0	10.0	4.6	8	15	1	0
식품영양학과	2	5	5	49.7	10.7	12.1	6	21.0	0.0	3.5	6	15	0	0
	1	5	4	35.7	2.7	9.6	6	18.0	0.0	3.0	4	13	1	0
간 호 대 학	2	18	16	130.9	66.3	12.3	39	34.4	50.8	2.2	7	60	0	2
	1	19	15	126.3	52.5	11.9	40	33.5	51.5	2.1	11	50	5	0
간 호 학 과	2	18	16	130.9	66.3	12.3	39	34.4	50.8	2.2	7	60	0	2
	1	19	15	126.3	52.5	11.9	40	33.5	51.5	2.1	11	50	5	0
약 학 대 학	2	17	16	136.0	22.0	9.9	17	2.0	3.0	0.3	0	33	0	0
	1	16	15	130.0	19.0	9.9	32	9.0	4.0	0.4	0	33	0	0
약 학 과	2	17	16	136.0	22.0	9.9	17	2.0	3.0	0.3	0	33	0	0
	1	16	15	130.0	19.0	9.9	32	9.0	4.0	0.4	0	33	0	0
글로벌인재학부	2	-	-	0.0	0.0	0.0	3	19.0	2.0	7.0	0	9	0	1
	1	-	-	0.0	0.0	0.0	2	20.0	2.0	11.0	0	9	0	1
행 정 학 부	2	15	12	119.0	0.0	9.9	4	12.0	0.0	3.0	8	16	0	1
	1	16	13	120.0	0.0	9.2	6	18.0	0.0	3.0	12	18	4	1
법 과 대 학	2	-	-	0.0	0.0	0.0	6	24.0	0.0	4.0	1	13	0	0
	1	-	-	0.0	0.0	0.0	6	22.0	0.0	3.7	3	10	0	0
법 학 부	2	-	-	0.0	0.0	0.0	6	24.0	0.0	4.0	1	13	0	0
	1	-	-	0.0	0.0	0.0	6	22.0	0.0	3.7	3	10	0	0
자 율 전 공 부	2	-	-	0.0	0.0	0.0	17	46.5	0.0	2.7	38	0	0	0
	1	-	-	0.0	0.0	0.0	12	39.0	0.0	3.3	36	0	10	0
일반대학원 ₃₎	2	-	25	269.7	54.3	13.0	82	175.3	46.0	2.7	0	1,357	0	273
	1	-	27	306.8	66.8	13.8	68	155.4	30.0	2.7	0	1,316	0	259
교 육 대 학 원	2	-	-	0.0	0.0	0.0	24	64.0	0.0	2.7	0	79	0	1
	1	-	-	0.0	0.0	0.0	25	66.0	2.0	2.7	0	82	0	2
행 정 대 학 원	2	-	-	0.0	0.0	0.0	0	0.0	0.0		0	9	0	0
	1	-	-	0.0	0.0	0.0	0	0.0	0.0		0	9	0	0
경 영 대 학 원	2	-	-	0.0	0.0	0.0	0	0.0	0.0		0	19	0	0
	1	-	-	0.0	0.0	0.0	1	0.9	0.9	1.9	0	22	0	0
보 건 대 학 원	2	-	-	0.0	0.0	0.0	0	0.0	0.0		0	6	0	0
	1	-	-	0.0	0.0	0.0	0	0.0	0.0		0	13	0	0
산 업 대 학 원	2	-	-	0.0	0.0	0.0	2	6.0	0.0	3.0	0	29	0	1
	1	-	-	0.0	0.0	0.0	2	6.0	0.0	3.0	0	31	0	1
농업생명융합대학원	2	-	-	0.0	0.0	0.0	2	6.0	0.0	3.0	0	14	0	0
	1	-	-	0.0	0.0	0.0	2	6.0	0.0	3.0	0	14	0	0

대학	구분	전 임 교 원					기 타 교 원				개설강좌		원어강의 강 좌	
		현원	강의 교수	강의담당 시간		1인당 평균 시간 ₂₎	강의 교수	강의담당 시간		1인당 평균 시간 ₂₎	교양	전공	교양	전공
				강 의	실험실습 ₁₎			강 의	실험실습 ₁₎					
국 제 대 학 원	2	-	-	0.0	0.0	0.0	7	21.0	0.0	3.0	0	17	0	0
	1	-	-	0.0	0.0	0.0	9	30.0	0.0	3.3	0	19	0	0
정 책 정 보 대 학 원	2	-	-	0.0	0.0	0.0	2	6.0	0.0	3.0	0	22	0	0
	1	-	-	0.0	0.0	0.0	1	3.0	0.0	3.0	0	22	0	0
수 사 과 학 대 학 원	2	-	-	0.0	0.0	0.0	16	4.0	0.0	0.3	0	4	0	0
	1	-	-	0.0	0.0	0.0	2	3.5	0.0	1.7	0	5	0	0
의 학 전 문 대 학 원	2	157	238	677.9	234.1	3.8	16	18.6	7.5	1.6	0	46	0	0
	1	155	245	701.8	281.1	4.0	17	1.8	0.0	0.1	0	63	0	0
치 의 학 전 문 대 학 원	2	49	44	258.6	42.8	6.8	86	7.5	14.3	0.3	0	28	0	0
	1	47	46	274.8	51.4	7.1	59	1.7	10.3	0.2	0	20	0	0
법 학 전 문 대 학 원	2	39	34	273.1	0.0	8.0	5	14.0	0.0	2.8	0	75	0	2
	1	39	34	260.0	0.0	7.6	19	45.1	0.0	2.4	0	81	0	1
부 속 기 관	2	3	-	0.0	0.0	0.0	2	5.3	5.3	5.3	0	4	0	0
	1	3	-	0.0	0.0	0.0	2	5.3	5.3	5.3	0	4	0	0
합 계	2	1,080	1,089	8,708.7	1,618.3	9.5	1,124	2,721.8	1,174.6	3.5	710	4,188	26	505
	1	1,075	1,087	8,848.7	1,712.5	9.7	1,155	2,834.3	1,111.3	3.4	819	4,235	206	526

* '16학년도 2학기와 '17학년도 1학기

* 일반대학원 소속 교원은 해당 대학 학과(부)에 입력

* 특수대학원 소속 전임교원은 없으며 강의담당 시간수는 학과(부)에 입력

* 전임교원 강의교수 수는 기금교수 포함(의학전문대학원), 기타교원 강의교수 수는 학과(부)간 시간강사 중복인원

1) 실험실습시간은 학점으로 산정하여 강의시간에 포함

2) 강의담당시간수/강의교수수(소수점 둘째자리에서 반올림)

* 시간강사가 여러 학과(부)의 강의를 담당하는 경우 해당 학과(부)에 모두 포함

2-2-2 상주캠퍼스

(단위 : 명, 시간, 강좌)

대학	구분	전 임 교 원					기 타 교 원				개설강좌		원어강의 강 좌	
		현원	강의 교수	강의담당 시간		1인당 평균 시간 ₂₎	강의 교수	강의담당 시간		1인당 평균 시간 ₂₎	교양	전공	교양	전공
				강 의	실험실습 ₁₎			강 의	실험실습 ₁₎					
생 태 환 경 대 학	2	35	32	360.5	68.7	13.4	63	192.8	90.7	4.5	63	142	0	13
	1	34	31	342.3	63.4	13.1	66	212.2	95.6	4.7	64	149	14	12
생 태 환 경 시 스템 학 부	2	10	9	112.0	16.0	14.2	7	24.0	0.0	3.4	8	28	0	0
	1	10	9	103.3	13.3	13.0	10	32.3	5.3	3.8	10	28	3	0
레 저 스포츠 학 과	2	6	6	65.2	23.3	14.8	21	46.8	62.7	5.2	17	39	0	1
	1	5	5	45.3	15.4	12.1	22	61.2	79.6	6.4	13	46	3	3
생 태 환 경 관 광 학 부	2	7	6	67.0	0.0	11.2	17	64.3	5.3	4.1	15	31	0	5
	1	6	5	68.3	5.3	14.7	20	66.0	0.0	3.3	19	28	4	5
해 양 학 과	2	-	-	0.0	0.0	0.0	0	0.0	0.0	0.0	0	6	0	6
	1	-	-	0.0	0.0	0.0	0	0.0	0.0	0.0	0	3	0	3
축 산 학 과	2	6	5	49.7	10.7	12.1	6	17.0	8.0	4.2	7	12	0	0
	1	6	6	58.7	10.7	11.6	3	15.0	0.0	5.0	9	18	2	1
축 산 생 명 공 학 과	2	3	3	31.3	13.3	14.9	5	14.3	7.3	4.3	8	14	0	0
	1	4	4	40.0	16.0	14.0	5	14.7	2.7	3.5	5	15	1	0
말/특수동물학과	2	3	3	35.3	5.3	13.6	7	26.3	7.3	4.8	8	12	0	1
	1	3	2	26.7	2.7	14.7	6	23.0	8.0	5.2	8	11	1	0

대학	구분	전 임 교 원					기 타 교 원				개설강좌		원어강의 강 좌	
		현원	강의 교수	강의담당 시 간		1인당 평균 시간 ²⁾	강의 교수	강의담당 시 간		1인당 평균 시간 ²⁾	교 양	전 공	교 양	전 공
				강 의	실험실습 ¹⁾			강 의	실험실습 ¹⁾					
과 학 기 술 대 학	2	59	56	618.9	136.0	13.5	99	404.2	115.7	5.3	84	286	1	38
	1	58	57	603.6	95.6	12.3	108	476.6	148.5	5.8	102	281	26	25
건 설 방 재 공 학 부	2	9	8	94.3	13.3	13.5	17	69.0	28.0	5.7	13	39	0	6
	1	10	10	98.0	8.0	10.6	15	74.3	29.3	6.9	13	39	4	5
토 목 공 학 과	2	-	-	0.0	0.0	0.0	1	3.0	0.0	3.0	0	2	0	1
	1	-	-	0.0	0.0	0.0	0	0.0	0.0	0.0	0	0	0	0
건 축 도 시 환 경 공 학 부	2	-	-	0.0	0.0	0.0	2	8.7	2.7	5.7	0	5	0	0
	1	-	-	0.0	0.0	0.0	0	0.0	0.0	0.0	0	0	0	0
정 밀 기 계 공 학 과	2	7	6	66.3	21.3	14.6	9	29.0	8.0	4.1	11	22	0	5
	1	7	7	66.7	18.7	12.2	6	25.7	10.7	6.1	10	21	3	2
자 동 차 공 학 부	2	7	7	74.7	2.7	11.0	6	27.0	0.0	4.5	10	26	0	8
	1	7	7	80.0	8.0	12.6	6	30.0	0.0	5.0	11	30	3	9
컴 퓨 터 정보 학 부	2	-	-	0.0	0.0	0.0	1	8.7	2.7	11.3	1	18	1	11
	1	-	-	0.0	0.0	0.0	2	14.3	5.3	9.8	0	13	0	0
소 프 트 웨 어 학 과	2	5	5	58.3	13.3	14.3	2	6.0	0.0	3.0	5	8	0	0
	1	5	5	70.3	13.3	16.7	2	6.0	0.0	3.0	7	12	1	1
산 업 전 자 공 학 과	2	-	-	0.0	0.0	0.0	2	8.7	2.7	5.7	0	5	0	0
	1	-	-	0.0	0.0	0.0	2	8.3	5.3	6.8	0	5	0	0
나 노 소 재 공 학 부	2	7	7	78.3	21.3	14.2	19	80.7	8.7	4.7	15	42	0	3
	1	7	7	68.0	8.0	10.9	19	97.0	8.0	5.5	18	40	4	3
식 품 외 식 산 업 학 과	2	6	6	68.3	17.3	14.3	6	16.0	4.0	3.3	8	19	0	4
	1	6	6	75.9	4.9	13.5	13	31.1	11.5	3.3	12	21	3	5
섬 유 패 션 디 자 인 학 부	2	10	9	96.7	22.7	13.3	17	64.3	37.3	6.0	11	44	0	0
	1	8	7	74.7	14.7	12.8	22	91.3	49.3	6.4	12	46	4	0
응 용 컴 퓨 터 공 학 부	2	5	5	52.3	13.3	13.1	11	61.0	16.0	7.0	7	32	0	0
	1	5	5	44.0	8.0	10.4	13	75.7	18.7	7.3	11	33	3	0
치 위 생 학 과	2	3	3	29.6	10.7	13.4	6	22.2	5.7	4.6	3	24	0	0
	1	3	3	26.0	12.0	12.7	8	22.8	10.3	4.1	8	21	1	0
과 학 기 술 대 학 원	2	-	-	0.0	0.0	0.0	3	9.0	0.0	3.0	0	39	0	0
	1	-	-	0.0	0.0	0.0	1	3.0	0.0	3.0	0	42	0	1
기 타	2	-	3	31.0	8.0	13.0	110	744.1	113.0	7.8	70	7	26	0
	1	-	3	35.0	8.0	14.3	111	949.9	159.3	10.0	76	6	34	0
합 계	2	94	91	1,010.4	212.7	13.4	275	1,350.1	319.3	6.1	217	474	27	51
	1	92	91	980.9	167.0	12.6	286	1,641.7	403.4	7.2	242	478	74	38

* '16학년도 2학기와 '17학년도 1학기

* 기타교원 강의교수 수는 학과(부)간 시간강사 중복인원 포함

* 특수대학원 소속 전임교원은 없으며 강의담당 시간수는 학과(부)에 입력

1) 실험실습시간은 학점으로 산정하여 강의시간에 포함

2) 강의담당시간수/강의교수수(소수점 둘째자리에서 반올림)

* 시간강사가 여러 학과(부)의 강의를 담당하는 경우 해당 학과(부)에 모두 포함

2-3 강의시간별 현황

2-3-1 대구캠퍼스

(단위 : 명, 시간)

교원 ₁₎	시간		교원수	1미만	1~3	4~6	7~9	10~12	13~15	16~18	19~21	22이상	평균 강의 시간
	교수	부교수											
전임교원	교수	2	668	46	61	74	234	166	66	13	5	3	8.9
		1	676	51	58	74	211	166	92	14	6	4	9.2
	부교수	2	178	6	12	17	57	52	19	11	4	0	9.9
		1	170	11	12	17	41	49	30	6	4	0	9.8
	조교수	2	161	9	12	32	44	42	15	6	1	0	8.8
		1	147	5	12	22	36	43	22	5	2	0	9.6
	기금교수	2	85	77	7	1	0	0	0	0	0	0	0.6
		1	97	84	11	1	1	0	0	0	0	0	0.8
	소계	2	1,092	138	92	124	335	260	100	30	10	3	28.20
		1	1,090	151	93	114	289	258	144	25	12	4	29.40
비전임교원	겸임교수	2	30	3	22	5	0	0	0	0	0	0	2.8
		1	44	5	31	8	0	0	0	0	0	0	2.7
	초빙교수	2	118	2	19	19	27	29	13	8	1	0	9.2
		1	112	1	14	5	21	40	6	5	9	11	11.9
	계약교수	2	21	0	10	8	0	2	1	0	0	0	5.6
		1	22	0	11	7	1	2	1	0	0	0	5.3
	명예교수	2	31	8	19	4	0	0	0	0	0	0	2.6
		1	29	8	18	3	0	0	0	0	0	0	2.5
	시간강사 ₂₎	2	756	64	436	191	65	0	0	0	0	0	3.6
		1	804	73	479	198	54	0	0	0	0	0	3.5
외래강사	2	88	87	1	0	0	0	0	0	0	0	0.2	
	1	73	73	0	0	0	0	0	0	0	0	0.2	
기타	2	9	0	6	1	1	0	1	0	0	0	5.1	
	1	4	0	2	0	2	0	0	0	0	0	6	
소계	2	1,053	164	513	228	93	31	15	8	1	0	29.10	
	1	1,088	160	555	221	78	42	7	5	9	11	36.10	
합계	2	2,145	302	605	352	428	291	115	38	11	3	57.30	
	1	2,178	311	648	335	367	300	151	30	21	15	65.50	

* '16학년도 2학기와 '17학년도 1학기

1) 휴직, 해외파견, 출장교원 포함

2) 캠퍼스별 동일 시간강사 중복인원 포함

2-3-2 상주캠퍼스

(단위 : 명, 시간)

교원 ₁₎		시간	교원수	1미만	1~3	4~6	7~9	10~12	13~15	16~18	19~21	22이상	평균 강의 시간	
														교수
전임교원	교수	2	56	0	0	1	19	21	12	2	1	0	11.7	
		1	54	0	1	5	18	18	8	4	0	0	11.1	
	부교수	2	12	0	0	0	2	6	4	0	0	0	12.3	
		1	12	0	1	0	3	5	2	1	0	0	11.4	
	조교수	2	20	0	0	2	6	10	2	0	0	0	10.6	
		1	22	0	0	3	7	7	4	1	0	0	10.7	
	소계	2	88	0	0	3	27	37	18	2	1	0	34.60	
		1	88	0	2	8	28	30	14	6	0	0	33.20	
	비전임교원	겸임교수	2	6	0	6	0	0	0	0	0	0	0	17
			1	3	0	3	0	0	0	0	0	0	0	8
		명예교수	2	0	0	0	0	0	0	0	0	0	0	0.0
			1	2	1	1	0	0	0	0	0	0	0	1.8
초빙교수		2	1	0	0	0	0	1	0	0	0	0	12	
		1	1	0	0	0	1	0	0	0	0	0	9	
시간강사 ₂₎		2	150	0	86	49	15	0	0	0	0	0	4.3	
		1	161	1	84	57	15	4	0	0	0	0	4.6	
기타		2	1	0	1	0	0	0	0	0	0	0	3	
		1	1	0	1	0	0	0	0	0	0	0	3	
소계		2	158	0	93	49	15	1	0	0	0	0	22.10	
		1	168	2	89	57	16	4	0	0	0	0	21.10	
합계	2	246	0	93	52	42	38	18	2	1	0	56.70		
	1	256	2	91	65	44	34	14	6	0	0	54.30		

* '16학년도 2학기과 '17학년도 1학기

1) 휴직, 해외파견, 출장교원 포함

2) 캠퍼스별 동일 시간강사 중복인원 포함

3. 학위별, 계열별 교원 및 조교 현황

3-1 학위별 현황

(단위 : 명)

대학	구분	학 위 별										성 별			
		박 사			석 사			학 사			합 계	남	여	합계	
		국내	국외	소계	국내	국외	소계	국내	국외	소계					국내
교 원	인 문 대 학	41	34	75	3	1	4	-	-	-	44	35	65	14	79
	사 회 과 학 대 학	18	38	56	1	-	1	-	-	-	18	39	43	14	57
	자 연 과 학 대 학	36	72	108	-	-	-	-	-	-	36	72	99	9	108
	경 상 대 학	35	31	66	-	-	-	-	-	-	35	31	63	3	66
	공 과 대 학	57	60	117	1	-	1	-	-	-	58	60	116	2	118
	I T 대 학	71	45	116	-	-	-	-	-	-	71	45	109	7	116
	농업생명과학대학	43	39	82	-	-	-	-	-	-	43	39	74	8	82
	예 술 대 학	3	4	7	10	8	18	-	-	-	13	12	17	8	25
	사 범 대 학	45	41	86	1	1	2	-	-	-	46	42	72	16	88
	수 의 과 대 학	18	6	24	-	-	-	-	-	-	18	6	21	3	24
	생활과학대학	8	9	17	-	-	-	-	-	-	8	9	1	16	17
	간 호 대 학	13	6	19	-	-	-	-	-	-	13	6	0	19	19
	약 학 대 학	12	4	16	-	-	-	-	-	-	12	4	10	6	16
	행 정 학 부	4	11	15	1	-	1	-	-	-	5	11	15	1	16
	법학전문대학원	21	10	31	3	5	8	-	-	-	24	15	32	7	39
	의학전문대학원	115	9	124	31	-	31	-	-	-	146	9	133	22	155
	치의학전문대학원	42	3	45	2	-	2	-	-	-	44	3	38	9	47
	부속기관등 ¹⁾	2	-	2	-	1	1	-	-	-	2	1	2	1	3
	소 계	584	422	1,006	53	16	69	-	-	-	637	438	910	165	1,075
조 교	18	-	18	70	-	70	107	-	107	195	-	80	115	195	
대 구 캠퍼스 계	602	422	1,024	123	16	139	107	-	107	832	438	990	280	1,270	
교 원	생 태 환 경 대 학	25	9	-	-	-	-	-	-	25	9	31	3	34	
	과 학 기 술 대 학	45	11	56	2	-	2	-	-	47	11	50	8	58	
	소 계	70	20	56	2	-	2	-	-	72	20	81	11	92	
조 교	3	-	3	6(3)	-	6(3)	15	-	10(5)	19(8)	-	11(3)	8(5)	19(8)	
상 주 캠퍼스 계	73	20	59	8(3)	-	8(3)	15	-	10(5)	91(8)	20	92(3)	19(5)	111(8)	
합 계	675	442	1083	131(3)	16	147(3)	122	-	117(5)	923(8)	458	1,027(3)	354(5)	1,381(8)	

1) 글로벌인재학부, 자율전공부 등

* ()안은 대학회계조교로 ()밖의 수에 미포함

3-2 계열별 현황

3-2-1 대구캠퍼스

(단위 : 명)

구분	계열	인문사회, 자연과학, 공학, 예체능, 의학, 기타							합계
		인문사회	자연과학	공학	예체능	의학	기타		
교수	수	228	166	163	24	153	-	734	
부교수	수	56	45	40	7	41	-	189	
조교수	수	37	44	36	3	32	-	152	
소계	계	321	255	239	34	226	-	1,075	
조교	교	40	39	41	5	31	39	195	
합계	계	361	294	280	39	257	39	1,270	

3-2-2 상주캠퍼스

(단위 : 명)

구분	계열	인문사회, 자연과학, 공학, 예체능, 의학, 기타							합계
		인문사회	자연과학	공학	예체능	의학	기타		
교수	수	-	20	32	3	-	-	55	
부교수	수	-	8	5	1	-	-	14	
조교수	수	-	10	12	1	-	-	23	
소계	계	-	38	49	5	-	-	92	
조교	교	1	7(2)	8(4)	2(1)	-	1(1)	19(8)	
합계	계	1	45(2)	57(4)	7(1)	-	1(1)	111(8)	

* ()은 대학회계조교로 ()밖의 수에 미포함

4. 연령별, 근속연수별 교원 및 조교 현황

4-1 연령별 현황

4-1-1 대구캠퍼스

(단위 : 명)

구분	연령	연령별									성별				
		25세 이하	26~30	31~35	36~40	41~45	46~50	51~55	56~60	61~65	계	평균 연령	남	여	계
교수	수	-	-	-	-	21	132	199	220	162	734	56	647	87	734
부교수	수	-	-	2	15	76	67	18	10	1	189	45	151	38	189
조교수	수	-	1	24	59	42	17	8	1	-	152	40	112	40	152
소계	계	-	1	26	74	139	216	225	231	163	1,075	51	910	165	1,075
조교	교	-	15	26	31	55	28	21	15	4	195	43	80	115	195
합계	계	-	16	52	105	194	244	246	246	167	1,270	94	990	280	1,270

4-1-2 상주캠퍼스

(단위 : 명)

구분	연령	연령별										성별			
		25세 이하	26~30	31~35	36~40	41~45	46~50	51~55	56~60	61~65	계	평균 연령	남	여	계
교수	수	-	-	-	-	1	7	18	19	10	55	55	48	7	55
부교수	수	-	-	-	2	6	2	3	1	-	14	46	12	2	14
조교수	수	-	-	7	9	4	2	-	-	1	23	40	21	2	23
소계		-	-	7	11	11	11	21	20	11	92	52	81	11	92
조교		-	4	3(1)	1(4)	2(3)	2	3	3	1	19(8)	44(40)	11(3)	8(5)	19(8)
합계		-	4	10(1)	12(4)	13(3)	13	24	23	12	111(8)	96(40)	92(3)	19(5)	111(8)

* ()은 대학회계조교로 정원과 관련 없으며, ()밖의 수에 미포함

4-2 근속연수별 현황

4-2-1 대구캠퍼스

(단위 : 명)

근속연수	교원	교수	부교수	조교수	소계	조교	합계
0 ~ 5		16	42	143	201	44	245
6 ~ 10		34	120	6	160	37	197
11 ~ 15		274	22	3	299	39	338
16 ~ 20		95	3	-	98	37	135
21 ~ 25		118	1	-	119	26	145
26 ~ 30		105	1	-	106	6	112
31 ~ 35		72	-	-	72	6	78
36년 이상		20	-	-	20	-	20
합계		734	189	152	1,075	195	1,270
평균근속연수		20	8	3	15	12.8	

4-2-2 상주캠퍼스

(단위 : 명)

근속연수	교원	교수	부교수	조교수	소계	조교	합계
0 ~ 5		1	4	23	28	5	33
6 ~ 10		2	6	-	8	4(4)	12(4)
11 ~ 15		10	4	-	14	1(3)	15(3)
16 ~ 20		16	-	-	16	2(1)	18(1)
21 ~ 25		19	-	-	19	5	24
26 ~ 30		2	-	-	2	1	3
31 ~ 35		3	-	-	3	1	4
36년 이상		2	-	-	2	-	2
합계		55	14	23	92	19(8)	111(8)
평균근속연수		20	8	2	14	13.4	

* ()은 대학회계조교로 정원과 관련 없으며, ()밖의 수에 미포함

5. 교원 및 조교 변동 현황

5-1 총괄

(단위 : 명)

연도	동태	신규 채용	전입	휴직	복직	퇴 직						전출	
						질병	사망	정년	징계	전직	기타		소계
2015		36	-	5	2	-	1	30	1	-	4	36	-
2016		38	-	4	-	-	1	27	2	-	6	36	-
2017		34	-	8	4	-	5	20	2	-	11	38	-
전임 교원	교수	1	-	4	2	-	4	20	2	-	9	35	-
	부교수	2	-	4	2	-	1	-	-	-	1	2	-
	조교수	31	-	-	-	-	-	-	-	-	1	1	-
조교		17	-	3(2)	1	-	-	2	-	-	16	18	-

* 자료기준 : 전년도 4월 1일부터 당해연도 3월 31일까지

6. 전임교원 대 학생 비율

6-1 총괄

(단위 : 명)

연도	구분	과정별 재학생 현황					전 임 교원수	과정별 전임교원 1인당 학생수 ¹⁾			
		학사	석사	복합	박사	계		학사	석사	박사	계
2015		24,105	5,524	3	1,258	30,890	1,170	20.6	4.7	1.1	26.4
2016		23,702	5,345	3	1,246	30,296	1,170	20.3	4.6	1.1	25.9
2017	계	23,096	4,974	3	1,205	29,278	1,167	19.8	4.3	1.0	25.1
	대구	19,888	4,789	3	1,180	25,860	1,075	18.5	4.5	1.1	24.1
	상주	3,208	185	-	25	3,418	92	34.9	2.0	0.3	37.2

1) 재학생수/전임교원수

* 석·박사통합과정 학생은 박사과정에 포함

6-2 대학(원)별 현황

6-2-1 대구캠퍼스

(단위 : 명)

대학(원)	구분	과 정 별 재 학 생 현 황					전 임 교원수	과정별 전임교원 1인당 학생수 ¹⁾			
		학사	석사	복합	박사	계		학사	석사	박사	계
인문대학		1,740	150	-	72	1,962	79	22	1.9	0.9	24.8
사회과학대학		1,296	133	-	51	1,480	57	22.7	2.3	0.9	26
자연과학대학		1,848	199	-	107	2,154	108	17.1	1.8	1	19.9
경상대학		2,291	112	-	51	2,454	66	34.7	1.7	0.8	37.2

대학(원)	구분	과 정 별 재 학 생 현 황					전 임 교원수	과정별 전임교원 1인당 학생수 ¹⁾			
		학사	석사	복합	박사	계		학사	석사	박사	계
공 과 대 학		3,008	311	-	157	3,476	118	25.5	2.6	1.3	29.5
I T 대 학		3,294	232	-	138	3,664	116	28.4	2	1.2	31.6
농업생명과학대학		1,973	218	-	88	2,279	82	24.1	2.7	1.1	27.8
예 술 대 학		635	61	-	8	704	25	25.4	2.4	0.3	28.2
사 범 대 학		1,318	144	-	125	1,587	88	15	1.6	1.4	18
의 과 대 학		262	79	-	123	464	-	-	-	-	-
치 과 대 학		138	37	-	93	268	-	-	-	-	-
수 의 과 대 학		367	57	-	25	449	24	15.3	2.4	1	18.7
생활과학대학		473	39	-	19	531	17	27.8	2.3	1.1	31.2
간 호 대 학		464	69	-	41	574	19	24.4	3.6	2.2	30.2
약 학 대 학		126	42	-	19	187	16	7.9	2.6	1.2	11.7
글로벌인재학부		31	-	-	-	31	-	-	-	-	-
행 정 학 부		339	14	-	9	362	16	21.2	0.9	0.6	22.6
법 과 대 학		68	19	-	-	87	-	-	-	-	-
자 율 전 공 부		217	-	-	-	217	-	-	-	-	-
학과간협동과정		-	153	-	33	186	-	-	-	-	-
기 초 교 육 원 등		-	-	-	-	-	3	-	-	-	-
소 계		19,888	2,069	-	1,159	23,116	834	23.8	2.5	1.4	27.7
교 육 대 학 원		-	638	-	-	638	-	-	-	-	-
행 정 대 학 원		-	155	-	-	155	-	-	-	-	-
경 영 대 학 원		-	310	-	-	310	-	-	-	-	-
보 건 대 학 원		-	115	-	-	115	-	-	-	-	-
산 업 대 학 원		-	194	-	-	194	-	-	-	-	-
농업생명융합대학원		-	70	-	-	70	-	-	-	-	-
국 제 대 학 원		-	90	-	-	90	-	-	-	-	-
정 책 정 보 대 학 원		-	169	-	-	169	-	-	-	-	-
수 사 과 학 대 학 원		-	94	-	-	94	-	-	-	-	-
법 학 전 문 대 학 원		-	369	-	21	390	39	-	9.5	0.5	10
의 학 전 문 대 학 원		-	334	-	-	334	155	-	2.2	-	2.2
치 의 학 전 문 대 학 원		-	182	3	-	185	47	-	3.9	0.1	3.9
소 계		-	2,720	3	21	2,744	241	-	11.3	0.1	11.4
합 계		19,888	4,789	3	1,180	25,860	1,075	18.5	4.5	1.1	24.1

1) 재학생수/전임교원수

* 석·박사통합과정 학생은 박사과정에 포함

6-2-2 상주캠퍼스

(단위 : 명)

대학(원)	구 분	과정별 재학생 현황					전 임 교원수	과정별 전임교원 1인당 학생수 ¹⁾			
		학사	석사	복합	박사	계		학사	석사	박사	계
생 태 환 경 대 학		943	55	-	18	1,016	34	27.7	1.6	0.5	29.9
과 학 기 술 대 학		2,125	30	-	7	2,162	58	36.6	0.5	0.1	37.3
축 산 대 학		140	-	-	-	140	-	-	-	-	-
과 학 기 술 생 명 자 원 자 율 학 부		-	-	-	-	-	-	-	-	-	-
보 건 복 지 학 부		-	-	-	-	-	-	-	-	-	-
과 학 기 술 대 학 원		-	100	-	-	100	-	-	-	-	-
합	계	3,208	185	-	25	3,418	92	34.9	2.0	0.3	37.2

1) 재학생수/전임교원수

7. 외국인 교원 현황

(단위 : 명)

연도	국적		미국	일본	중국	독일	프랑스	러시아	캐나다	영국	호주	인도	기타	계
	2015			27	3	2	1	2	2	5	2	2	9	15
2016			28	2	3	1	4	2	5	1	2	5	17	70
2017	계		29	1	4	1	4	2	3	2	1	7	16	70
	대구	전임	10	-	-	-	1	1	1	-	1	3	1	18
		비전임	17	1	4	1	3	1	2	2	-	4	13	48
	상주	전임	1	-	-	-	-	-	-	-	-	-	-	-
비전임		1	-	-	-	-	-	-	-	-	-	-	2	3

8. 교원 해외연수 현황

8-1 기관별 국외여행 현황

(단위 : 명)

연도	대학	인문 대학	사회 과학 대학	자연 과학 대학	경상 대학	공과 대학	IT 대학	농업 생명 과학 대학	예술 대학	사범 대학	수의 과 대학	생활 과학 대학	간호 대학	약학 대학	행정 학부	생태 환경 대학	과학 기술 대학	의학 전문 대학 원	치의 학전 문대학 원	법학 전문 대학 원	기타	계
		2015	63	36	191	65	235	204	138	11	47	12	13	12	17	8	16	33	273	65	11	11
2016	79	61	171	93	197	200	151	24	80	22	10	17	29	14	25	26	220	110	44	-	1,573	
2017	92	65	211	92	204	295	161	14	67	20	26	25	28	7	36	14	337	96	30	48	1,868	

* 자료기준 : 전년도 3월 1일부터 당해연도 2월 말까지(출국일 기준), 중복인원 포함

* 공무국외여행자 기준

8-2 기관별 장기 해외연수 현황

(단위 : 명)

대학 연도	인문 대학	사회 과학 대학	자연 과학 대학	경상 대학	공과 대학	IT 대학	농업 생명 과학 대학	예술 대학	사범 대학	수의 과 대학	생활 과학 대학	간호 대학	약학 대학	행정 학부	생태 환경 대학	과학 기술 대학	보건 복지 학부	의학 전문 대학원	치의학 전문대 학원	법학 전문대 학원	기타	계
2015	3	2	1	2	4	3	2	1	1	-	-	1	-	1	-	2	-	4	-	4	-	31
2016	3	-	1	3	3	-	-	-	3	-	-	1	-	1	-	1	-	10	3	4	-	33
2017	-	2	3	-	2	3	-	-	3	-	-	-	1	1	3	-	-	7	1	1	-	27

* 자료기준 : 전년도 3월 1일부터 당해연도 2월 말까지(출국일 기준)

* 공무원외여행자 기준

8-3 지역별 장기 해외연수 현황

(단위 : 명)

대학 지역	인문 대학	사회 과학 대학	자연 과학 대학	경상 대학	공과 대학	IT 대학	농업 생명 과학 대학	예술 대학	사범 대학	수의 과 대학	생활 과학 대학	간호 대학	약학 대학	행정 학부	생태 환경 대학	과학 기술 대학	보건 복지 학부	의학 전문 대학원	치의학 전문대 학원	법학 전문대 학원	기타	계
미국	-	2	2	-	2	1	-	-	3	-	-	-	1	1	3	-	-	3	1	-	-	19
아시아	-	-	-	-	-	1	-	-	-	-	-	-	-	-	-	-	-	2	-	-	-	3
기타	-	-	1	-	-	1	-	-	-	-	-	-	-	-	-	-	-	2	-	1	-	5

* 자료기준 : 2016년 3월 1일부터 2017년 2월 말까지(출국일 기준)

* 장기는 6개월 이상 연수자 기준

9. 연구교수 현황

(단위 : 명)

대학 연도	인문 대학	사회 과학 대학	자연 과학 대학	경상 대학	공과 대학	IT 대학	농업 생명 과학 대학	예술 대학	사범 대학	수의 과 대학	생활 과학 대학	간호 대학	약학 대학	행정 학부	생태 환경 대학	과학 기술 대학	의학 전문 대학원	치의학 전문대 학원	법학 전문대 학원	기타	계
2015	8	6	9	7	11	10	6	2	8	1	2	2	1	2	1	5	1	1	4	-	88
2016	7	6	8	7	7	8	6	1	8	1	2	3	1	2	3	3	2	2	4	-	81
2017	9	5	11	8	11	6	9	2	8	2	3	3	1	2	2	6	3	1	6	-	98

10. 각종 위원회 현황

위원회	구분	설치연월일	위원장	위원수 (명) ¹⁾	운영부서
본	부				
대학인사위원회			교무처장	31	교무과
교육공무원일반징계위원회		2005.06.30.	부총장	9	교무과
교육과정위원회		1992.10.13.	교무처장	22	교무과
정년보장교원임용심사위원회		1992.01.14.	교무처장	38	교무과
교육공무원공적심사위원회		1972.04.18.	교무처장	7	교무과
공무국외여행심사위원회		1988.11.10.	교무처장	5	교무과
초빙교수운영위원회		1998.04.01.	교무처장	7	교무과
교수업적평가위원회		2004.11.25.	교무처장	25	교무과
대학교원임용양성평등추진위원회		2007.01.29.	교무처장	12	교무과
기초교육위원회		2009.02.27.	교무처장	22	교무과
대학원위원회		1953.10.20.	대학원장	27	대학원정책실
장애학생특별지원위원회		2009.02.27.	학생처장	12	장애학생지원센터
교원양성위원회		2008.02.27.	교무처장	7	학사과
교육환경개선위원회		2005.11.28.	교무처장	9	학사과
스마트러닝강좌운영위원회		2016.03.16.	교무처장	7	학사과
학생의료공제회운영위원회		1995.02.11.	학생처장	6	학생과
장학위원회		1976.11.12.	학생처장	14	학생과
기획위원회		1991.05.15.	부총장	30	기획조정과
정보화위원회		2003.08.13.	기획처장	12	기획조정과
자체평가위원회		2009.11.23.	기획처장	14	기획조정과
정책자문위원회		2010.09.20.	위원장	15	기획조정과
등록금심의위원회		2011.01.01.	기획처장	12	재정관리담당관
재정위원회		2015.07.17.	이동수	15	재정관리담당관
공간조정위원회		1996.09.24.	부총장	14	기획조정과
캠퍼스조성위원회		1997.06.12.	총장	12	기획조정과
발전기금조성위원회		2010.11.22.	총장	11	대외협력홍보실
홍보위원회		1984.03.20.	대외협력홍보실장	13	대외협력홍보실
산학협력단운영위원회		2003.10.16.	산학협력단장	18	연구진흥과
연구윤리위원회		2006.11.16.	위원장	9	연구진흥과
연구감사위원회		2006.11.16.	위원장	9	연구진흥과
지식재산권관리위원회		2003.10.02.	산학협력단장	10	산학협력과
지식재산권평가위원회		2011.01.28.	위원장	20	산학협력과
연구장비심의위원회		2011.08.08.	산학협력부단장	9	연구진흥과
연구보안심의회		2007.09.05.	산학협력단장	6	산학협력과
연구심의위원회		2007.12.03.	산학협력단장	15	산학협력과
학술연구위원회		1994.02.03.	산학협력단장	17	연구진흥과
생명윤리심의위원회		2007.08.29.	정규식	11	연구진흥과
동물실험윤리위원회		2008.07.23.	진희경	9	연구진흥과

위원회	구분	설치연월일	위원장	위원수 (명) ¹⁾	운영부서
창업교육위원회		2012.10.24.	산학협력단장	11	연구진홍과
창업교육학사제도운영위원회		2014.10.31.	산학협력부단장	7	연구진홍과
법제심의위원회		1973.05.15.	김연	9	총무과
감사처분심의위원회		2012.11.28.	사무국장	9	총무과
행동강령운영위원회		2013.10.30.	사무국장	8	총무과
보안심사위원회		2001.11.20.	사무국장	8	총무과
일반직공무원공적심사위원회			사무국장	8	총무과
대학회계직원등징계위원회		2017.07.18.	사무국장	7~11	총무과
근무성적평정위원회			사무국장	6	총무과
교통관리위원회		1996.03.19.	사무국장	11	총무과
보안심사위원회		1985.03.05.	사무국장	8	총무과
정보공개심의회		2004.05.12.	위원장	6	총무과
글로벌플라자운영위원회		2012.11.28.	대외협력부총장	20	총무과
기자제도입심의위원회		1981.02.23.	기획처장	12	재무과
취업동아리운영위원회		2003.06.26.	인재개발원장	5	인재개발원
교육기본시설					
도서관운영위원회		1966.06.01.	관장	25	도서관
외국학술지원센터운영위원회		2006.12.01.	관장	7	도서관
외국학술지원센터자료선정위원회		2006.12.01.	관장	5	도서관
지원시설					
대학입학전형관리위원회		2007.08.29.	입학본부장	22	입학과
대학입학전형공정관리대책위원회		1993.06.23.	별도임명	10	입학과
학생상담센터운영위원회		2016.07.11.	센터장	7	학생상담센터
정보전산원운영위원회		1976.04.13.	원장	12	정보전산원
생활관운영위원회		1984.07.13.	관장	15	생활관
BTL생활관성과평가위원회		2011.04.13.	관장	11	생활관
교수아파트운영위원회		2011.12.29.	관장	8	생활관
생활관비심의위원회		2014.02.27.	관장	9	생활관
생활관관생선발위원회		2013.02.07.	관장	7	생활관
생활관분관운영위원회		2010.03.03.	분관장	11	생활관분관
생활관분관관생선발위원회		2013.02.12.	분관장	5	생활관분관
생활관분관생활관비심의위원회		2014.05.29.	분관장	9	생활관분관
보건진료소운영위원회		1963.03.01.	소장	5	보건진료소
공동실험실습관운영위원회		1988.10.12.	관장	11	공동실험실습관
공동실험실습관기기선정위원회		2002.05.22.	관장	9	공동실험실습관
신문방송사운영위원회		1963.09.01.	주간	7	신문방송사
외국어교육원운영위원회		1994.11.07.	원장	9	외국어교육원
출판부운영위원회		1973.09.19.	부장	7	출판부
국제농업훈련원운영위원회		1988.11.01.	원장	9	국제농업훈련원
체육진흥센터운영위원회		1972.01.15.	센터장	13	체육진흥센터
법률상담소운영위원회		1995.09.05.	소장	38	법률상담소

위원회	구분	설치연월일	위원장	위원수 (명) ¹⁾	운영부서
평생교육운영위원회		1996.08.29.	원 장	8	평생교육원
테크노파크운영위원회		1998.03.24.	단 장	7	테크노파크
테크노파크협력위원회		1998.03.24.	단 장	8	테크노파크
대학기록관운영위원회		2000.08.05.	관 장	10	대학기록관
방사선안전관리위원회		2002.09.27.	실 장	9	방사선안전관리실
과학영재교육원교무위원회		2003.01.16.	원 장	9	과학영재교육원
과학영재교육원영재교육대상자선정심사위원회		2003.01.16.	원 장	10	과학영재교육원
교수학습센터운영위원회		2003.08.29.	센 터 장	8	교수학습센터
산학협력중심대학사업단운영위원회		2005.03.30.	단 장	11	산학협력중심대학사업단
지역혁신특성화사업단운영위원회		2005.01.12.	단 장	13	지역혁신특성화사업단
장애학생지원센터운영위원회		2008.12.02.	센 터 장	9	장애학생지원센터
실험동물자원관리센터운영위원회		2009.01.23.	센 터 장	14	실험동물자원관리센터
영어영재교육원운영위원회		2007.05.25.	원 장	7	영어영재교육원
정보영재교육원교무위원회		2008.07.23.	원 장	2	정보영재교육원
정보영재교육원영재교육대상자선정추천심사위원회		2008.07.23.	원 장	2	정보영재교육원
연구실안전관리위원회		2008.07.23.	교 무 처 장	15	연구실안전관리센터
연구실안전관리센터운영위원회		2015.12.30.	센 터 장	7	연구실안전관리센터
생물안전성위원회		2011.12.16.	이 동 건	11	연구실안전관리센터
인권센터운영위원회		2017.02.27.	센 터 장	11	인권센터
인권센터인권위원회		2017.02.27.	센 터 장	11	인권센터
인권센터 성희롱·성폭력대책위원회		2017.02.27.	센 터 장	11	인권센터
인권센터 조사위원회		2017.02.27.	센 터 장	5	인권센터
연 구 시 설					
경제경영연구소운영위원회		1985.04.01.	소 장	8	경제경영연구소
과학교육연구소운영위원회		2002.06.29.	소 장	10	과학교육연구소
지속가능경제발전연구소		2004.06.15.	소 장	10	동아시아지속가능경제발전연구소
디지털아트컨텐츠연구소운영위원회		2005.08.22.	소 장	15	디지털아트컨텐츠연구소
문화산업연구소운영위원회		2004.09.01.	소 장	8	문화산업연구소
법학연구원운영위원회		2005.02.15.	원 장	14	법학연구원
사대부속중등교육연구소운영위원회		1995.09.05.	소 장	10	사대부속중등교육연구소
사대부속중등교육연구소편집위원회		1995.09.05.	편 집 위 원 장	10	사대부속중등교육연구소
사회과학연구원운영위원회		2008.06.09.	원 장	12	사회과학연구원
사회과학연구원편집위원회		2008.06.09.	편 집 위 원 장	8	사회과학연구원
사회복지연구소운영위원회		1998.06.29.	소 장	7	사회복지연구소
아시아연구소운영위원회		2008.05.01.	소 장	5	아시아연구소
에너지환경경제연구소운영위원회		1998.02.20.	소 장	8	에너지환경경제연구소
영남문화연구원운영위원회		2000.07.03.	원 장	14	영남문화연구원
인문학술원운영위원회		2013.10.11.	원 장	19	인문학술원
인문학술원편집위원회		2013.10.11.	편 집 위 원 장	20	인문학술원
장수생활과학연구소운영위원회		2004.08.11.	소 장	7	장수생활과학연구소
지역개발연구소운영위원회		1981.06.24.	소 장	12	지역개발연구소

위원회	구분	설치연월일	위원장	위원수 (명) ¹⁾	운영부서
지역시장연구소운영위원회		2007.05.02.	소 장	10	지역시장연구소
퇴계연구소운영위원회		1973.07.16.	소 장	23	퇴계연구소
평화문제연구소운영위원회		1974.11.01.	소 장	7	평화문제연구소
한국교민연구소운영위원회		1995.11.21.	소 장	10	한국교민연구소
IT와법연구소운영위원회		2005.11.28.	소 장	20	IT와법연구소
계통진화유전체학연구소운영위원회		2009.05.13.	소 장	6	계통진화유전체학연구소
고에너지물리연구소운영위원회		1998.12.18.	소 장	5	고에너지물리연구소
기초과학연구소운영위원회		1979.12.05.	소 장	3	기초과학연구소
대기원격탐사연구소운영위원회		2011.07.08.	소 장	14	대기원격탐사연구소
미생물연구소운영위원회		2011.08.30.	소 장	6	미생물연구소
방사선과학연구소운영위원회		1995.12.15.	소 장	6	방사선과학연구소
생명공학연구소운영위원회		1984.03.27.	소 장	9	생명공학연구소
신바이오소재연구소운영위원회		2010.08.27.	소 장	12	신바이오소재연구소
울릉도·독도연구소운영위원회		2004.06.15.	소 장	14	울릉도·독도연구소
조류생태환경연구소		2004.06.15.	소 장	6	조류생태환경연구소
청정나노소재연구소운영위원회		2011.02.28.	소 장	7	청정나노소재연구소
수리융합연구소운영위원회		2013.08.29.	소 장	4	수리융합연구소
비선형동역학연구소운영위원회		2014.05.02.	소 장	8	비선형동역학연구소
경북해양과학연구소운영위원회		2014.08.26.	소 장	3	경북해양과학연구소
환경과학기술연구소운영위원회		1987.01.01.	소 장	13	환경과학기술연구소
공간정보운영위원회		2011.03.01.	소 장	11	공간정보연구소
공학설계연구소운영위원회		1995.06.28.	소 장	7	공학설계연구소
국방수중통신탐지특화연구센터운영위원회		2007.04.02.	센 터 장	10	국방수중통신탐지특화연구센터
기계연구소운영위원회		1996.12.31.	소 장	6	기계연구소
기능성소자융합플랫폼연구센터운영위원회		2008.12.27.	센 터 장	6	기능성소자융합플랫폼연구센터
기능성소자융합플랫폼연구센터장비도입위원회		2008.12.27.	센 터 장	6	기능성소자융합플랫폼연구센터
디지털기술연구소운영위원회		2000.12.23.	소 장	10	디지털기술연구소
반도체융합기술연구원운영위원회		2009.08.31.	원 장	9	반도체융합기술연구원
반도체융합기술연구원장비도입위원회		2009.08.31.	원 장	6	반도체융합기술연구원
반도체융합기술연구원기획위원회		2009.08.31.	원 장	6	반도체융합기술연구원
방재연구소운영위원회		1998.06.29.	소 장	11	방재연구소
산업기술연구소운영위원회		1964.10.08.	소 장	6	산업기술연구소
소프트웨어기술연구소운영위원회		1997.12.24.	소 장	7	소프트웨어기술연구소
이동네트워크정보보호기술연구소운영위원회		2000.12.23.	소 장	13	이동네트워크정보보호기술연구소
임베디드소프트웨어연구센터운영위원회		2004.09.01.	센 터 장	8	임베디드소프트웨어연구센터
임베디드소프트웨어연구센터인사위원회		2004.09.01.	센 터 장	6	임베디드소프트웨어연구센터
임베디드소프트웨어연구센터집행위원회		2004.09.01.	센 터 장	6	임베디드소프트웨어연구센터
자동차부품소재연구소운영위원회		2004.08.11.	소 장	12	자동차부품소재연구소
재료정보연구소운영위원회		1996.02.05.	소 장	7	재료정보연구소
차세대에너지기술연구소운영위원회		2007.10.30.	소 장	12	차세대에너지기술연구소
디스플레이나노소재연구소운영위원회		2012.03.01.	소 장	10	디스플레이나노소재연구소

위원회	구분	설치연월일	위원장	위원수 (명) ¹⁾	운영부서
음향공학연구소		1995.11.21.	소장	5	음향공학연구소
I D E C 지역센터 운영위원회		2002.06.29.	소장	12	I D E C 지역센터
ICT·자동차융합연구소운영위원회		2011.11.14.	소장	8	ICT·자동차융합연구소
디지털설계및생산기술연구소운영위원회		2013.09.25.	소장	10	디지털설계및생산기술연구소
지능형진료지원및정보공유시스템개발연구소운영위원회		2003.05.01.	소장	20	지능형진료지원및정보공유시스템개발연구소
국제농업연구소 운영위원회		1995.09.05.	소장	10	국제농업연구소
농산물품질·안전성평가연구소운영위원회		1997.05.13.	소장	10	농산물품질안전성평가연구소
농업과학기술연구소 운영위원회		1984.01.01.	소장	10	농업과학기술연구소
발효생물공학연구소 운영위원회		2002.09.27.	소장	7	발효생물공학연구소
사과연구소 운영위원회		1998.03.10.	소장	9	사과연구소
식물의학연구소 운영위원회		2007.10.30.	소장	16	식물의학연구소
식품생물산업연구소 운영위원회		1995.09.05.	소장	15	식품생물산업연구소
간호과학연구소 운영위원회		1996.12.31.	소장	12	간호과학연구소
골격계질환유전체연구소운영위원회		2010.09.24.	소장	6	골격계질환유전체연구소
국제재생의학연구소 운영위원회		2009.01.30.	소장	7	국제재생의학연구소
뇌과학연구소 운영위원회		2007.07.24.	소장	8	뇌과학연구소
대사질환및노화연구소 운영위원회		2009.04.01.	소장	7	대사질환및노화연구소
두개안면기능장애연구소운영위원회		2008.12.02.	센터장	10	두개안면기능장애연구소
생명의학연구소		1999.04.29.	소장	10	생명의학연구소
생체재료연구소 운영위원회		1996.02.05.	소장	3	생체재료연구소
경조직-바이오치아재생연구소운영위원회		2007.07.24.	소장	10	경조직-치아재생연구소
첨단치과의료기기개발연구소운영위원회		2014.11.24.	소장	3	첨단치과의료기기개발연구소
세포·기질연구소 운영위원회		2004.01.19.	소장	8	세포기질연구소
심혈관연구소 운영위원회		1996.02.05.	소장	5	심혈관연구소
약학연구소 운영위원회		2011.05.03.	소장	9	약학연구소
의공학연구소 운영위원회		2003.02.26.	소장	8	의공학연구소
의료정보원천기술연구소운영위원회		2009.10.01.	소장	4	의료정보원천기술연구소
분자진단·영상연구소 운영위원회		2005.02.15.	소장	5	분자진단·영상연구소
생태환경연구소 운영위원회		2009.06.29.	소장	8	생태환경연구소
물산업융복합연구소 운영위원회		2012.03.01.	소장	10	물산업융복합연구소
수의전염병제어센터 운영위원회		2012.11.20.	센터장	8	수의전염병제어센터
수목진단센터 운영위원회		2014.05.02.	센터장	7	수목진단센터
첨단센서인력양성및연구소교육운영위원회		2015.12.30.	센터장	12	첨단센서인력양성및연구소
KNU-LG전자 융합 연구센터 운영위원회		2016.06.27.	센터장	6	KNU-LG전자융합연구소
KNU-LG전자 융합 연구센터 기술위원회		2016.06.27.	센터장	18	KNU-LG전자융합연구소
부속시설					
박물관 운영위원회		1973.03.21.	관장	10	박물관
자연사박물관 운영위원회		2004.02.25.	관장	9	자연사박물관
한국어문화원 운영위원회		2005.06.30.	원장	14	한국어문화원
공대부속공장 운영위원회		1981.05.21.	공장장	6	부속공장

위원회	구분	설치연월일	위원장	위원수 (명) ¹⁾	운영부서
미술관운영위원회		2006.05.04.	관장	9	미술관
농생대부속실험실습장운영위원회		2003.10.01.	실험실습장장	12	부속실험실습장
교육연수원운영위원회		1963.04.13.	원장	9	교육연수원
교육연수원교직위원회		2003.06.13.	교직부장	5	교육연수원
교육연수원연수위원회		2012.11.28.	연수부장	5	교육연수원
수의대부속동물병원운영위원회		1977.10.01.	병원장	11	수의대부속동물병원
공학교육센터운영위원회		2006.01.17.	센터장	7	공학교육센터
생태환경대학부속실험실습장운영위원회		2013.10.31.	실험실습장장	7	부속실험실습장
생태환경대학부속목장운영위원회		2016.03.01.	목장장	4	부속목장

1) 위원수는 위원장을 포함한 인원임



Ⅲ. 직 원

1. 직원 현황
2. 기관별 현황
3. 직급별 직원수
4. 직류별 직원수
5. 직급별 평균연령 및 평균근속연수
6. 직원변동 현황
7. 직원 직무교육·훈련실적

1. 직원 현황

(단위 : 명)

연도	직원	행정·기술직		전문경력관		관리운영직		대학 회계직	현 원 합 계
		정 원	현 원	정 원	현 원	정 원	현 원		
2015		297	316	4	3	49	48	113	480
2016		298	316	4	3	44	43	112	474
2017		299	324	4	1	42	37	108	470

* 현원에는 공로연수, 파견 등 별도정원 인원이 포함되어 있으며 시간선택제 공무원(정원 1명)의 현원은 2명으로 작성

2. 기관별 현황

2-1 총 괄

(단위 : 명)

연도	기관	본 부	행정지원부	대학(원)	교 육 기본시설	지원 및 연구시설	부 시 속 설	부설학교	계
2015		185	17	137	43	74	16	8	480
2016		188 ₁₎	17	132	44	71	15	7	474
2017		193 ₁₎	17	127	41	69	16	7	470

1) 경북대학교 소속(육아휴직, 공로연수 등) 인원이 포함

* 현원에는 공로연수, 파견 등 별도정원 인원이 포함되어 있으며 시간선택제 공무원(정원 1명)의 현원은 2명으로 작성

2-2 기관별 직원수

(단위 : 명)

		구분	2015	2016	2017	
본 부	교무처	교무과	10	10	10	
		학사과	10	10	10	
	학생처	학생과	11	11	11	
		기획조정과	9	10	10	
	기획처	재정관리담당관	3	4	5	
		연구진흥과	7	6	7	
	연구산학처	산학협력과	7	5	3	
		국제교류처	7(1)	7(2)	6	
	사무국	유학생지원담당관	-	-	3	
		사무국	1	1	1	
		총무과	37(1)	36	39	
		재무과	14	13	14	
		시설과	32	33	32	
		예비군연대	2	2	2	
			소 계	153	150	153
			경북대학교(공로연수, 육아휴직 등)	32	38	40
		행정지원부	17	17	17	

구분		2015	2016	2017	
대 학 (원)	인문대학	6	6	6	
	사회과학대학	7	6	6	
	자연과학대학	8	7	7	
	경상대학	6	6	5	
	법학전문대학원. 행정학부	7	7	7	
	공과대학	10	10	9	
	IT대학	8	8	8	
	농업생명과학대학	9	9	8	
	예술대학	3	3	4	
	사범대학	10	10	9	
	수의과대학	3	3	3	
	생활과학대학	3	3	3	
	간호대학	4	4	4	
	약학대학	3	3	3	
	생태환경대학	13	14	12	
	축산대학	-	-	-	
	과학기술대학	9	8	7	
	글로벌인재학부	-	-	-	
	의학전문대학원	18(1)	17	18	
	치의학전문대학원	10	8	8	
소 계		137	132	127	
교육기본시설	도서관	37	38	36	
	도서관 분관	6(1)	6	5	
	소 계	43	44	41	
지 원 및 연 구 시 설	입학본부	입학과	8	8	8
	대외협력처	대외협력홍보과	13	13	7
	인재개발원		3	3	4
	대학원정책실		2	2	2
	통합교육지원본부		-	-	4
	산학협력선도대학(LINC)사업단		-	-	-
	기초교육원		10(1)	9	6
	정보전산원		15	14	15
	생활관		3	4	4
	생활관 분관		2	2	2
	보건진료소		2	2	2
	공동실험실습관		4	3	3
	신문방송사		1	1	1
	외국어교육원		1	1	1
	출판부		-	-	-
	수련원		2	2	2
	국제농업훈련원		-	-	-

구분		2015	2016	2017
	체육진흥센터	1	1	1
	법률상담소	-	-	-
	평생교육원	1	-	-
	환경과학기술연구소	1	-	-
	기타 ¹⁾	8	8	7
	소 계	74	71	69
부 속 시 설	박물관	3	3	3
	자연사 박물관	1	1	1
	미술관	1	1	1
	농업생명과학대학 부속실험실습장	6	6	6
	동물병원	3	2	3
	부속공장	2	2	2
	소 계	16	15	16
부 설 학 교	초등학교	3(1)	2	2
	중학교	2	2	2
	고등학교	3	3	3
	소 계	8	7	7
합	계	480	474	470

* 괄호안의 숫자는 별도 정원 인원임, 시간선택제 공무원(정원 1명)의 현원은 2명으로 작성

1) 기타 : 테크노파크, 대학기록관, 방사선안전관리실, 과학영재교육원, 교수학습센터, 영어영재교육원, 정보영재교육원, 장애학생지원센터, 실험동물자원관리센터, 외국학술지원센터, 기업기술경영지원센터, 대경권 블루골드 클러스터 구축사업단, 대구약령시 RIS사업단, 자원봉사센터, 지방대학특성화사업단, 코어 기술혁신형 겸 산학협력중개센터, 자원개발특성화대학사업단, 동해안지오투어리즘사업단, 소프트웨어교육센터, 연구실안전관리센터, 재난안전기술개발사업단, 학생상담센터

3. 직급별 직원수

3-1 일반직

(단위 : 명)

연도	직급 고위 공무원	행정직							사서직							기술직 ¹⁾							합계
		4	5	6	7	8	9	소계	4	5	6	7	8	9	소계	4	5	6	7	8	9	소계	
2015	1	7	30	59	47	20	7	171	1	2	21	9	4	-	37	3	4	43	28	17	13	108	316
2016	1	4	31	61	51	17	9	174	1	1	20	9	4	-	35	2	5	42	25	19	14	107	316
2017	1	5	30	59	49	21	11	176	1	1	22	9	3	1	37	2	3	44	32	19	11	111	324

1) 전산, 전자, 전기, 기계, 물리, 원자, 농업, 임업, 축산, 수의, 식품위생, 의료기술, 간호, 환경, 토목, 건축, 학예연구사, 기록연구사, 보건, 위생, 운전, 방송통신, 방재안전

* 시간선택제 공무원(정원 1명)의 현원은 2명으로 작성

3-2 전문경력관, 관리운영직, 대학회계직

(단위 : 명)

연도	직급	전문경력관				관리운영직					대학 회계직	합계
		가급	나급	다급	소 계	6급	7급	8급	9급	소계		
2015	-	3	-		3	7	29	10	2	48	113	164
2016	-	3	-		3	6	26	10	1	43	112	158
2017	-	1	-		1	5	24	8	-	37	108	146

3-3 기관별 직급 분포

(단위 : 명)

구 분	행정·기술					전문 경력	관리 운영	대학 회계직	합계		
	고위공무원	4~5급	6급	7~9급	소계						
본부	교무처	교무과	-	1	2	4	7	-	-	3	10
		학사과	-	1	2	4	7	-	-	3	10
	학생처	학생과	-	1	2	4	7	-	-	4	11
		기획조정과	-	1	2	4	7	-	-	3	10
	연구산학처	재정관리담당관	-	1	2	2	5	-	-	-	5
		연구진흥과	-	1	3	3	7	-	-	-	7
	산학협력과	산학협력과	-	1	1	-	2	-	-	-	2
		국제교류과	-	1	1	-	2	-	-	4	6
	국제교류처	유학생지원담당관	-	1	1	-	2	-	-	1	3
		사무국	사무국	1	-	-	-	1	-	-	-
	총무과		-	2	7	21	30	-	3	10	43
	재무과		-	1	3	9	13	-	-	2	15
	시설과		-	3	11	13	27	-	4	1	32
	예비군연대	-	-	-	-	-	-	1	-	-	1
공로연수, 육아휴직 등	-	3	7	18	28	-	3	-	-	31	
소 계	1	18	44	82	145	1	10	31	187		
행정지원부	-	1	3	7	11	-	4	2	-	17	
대학 (원)	인문대학	-	1	1	2	4	-	-	2	6	
	사회과학대학	-	1	1	1	3	-	1	2	6	
	자연과학대학	-	1	1	2	4	-	-	3	7	
	경상대학	-	1	1	-	2	-	1	3	6	
	법학전문대학원·행정학부	-	1	1	1	3	-	-	4	7	
	공과대학	-	1	3	1	5	-	-	4	9	
	IT대학	-	1	1	3	5	-	1	2	8	
	농업생명과학대학	-	1	1	1	3	-	-	5	8	
	예술대학	-	-	1	-	1	-	1	2	4	
	사범대학	-	2	1	2	5	-	2	3	10	
	수의과대학	-	-	1	-	1	-	1	1	3	
	생활과학대학	-	-	1	-	1	-	-	2	3	
간호대학	-	-	2	-	2	-	1	1	4		

구 분		행정·기술					전문 경력	관리 운영	대학 회계직	합계
		고위공무원	4~5급	6급	7~9급	소계				
	약 학 대 학	-	1	-	-	1	-	1	1	3
	생 태 환 경 대 학	-	1	1	7	9	-	-	3	12
	과 학 기 술 대 학	-	1	1	1	3	-	2	2	7
	의 학 전 문 대 학 원	-	1	4	5	10	-	3	5	18
	치 의 학 전 문 대 학 원	-	1	1	1	3	-	2	3	8
소 계		-	16	26	34	76	-	20	50	146
교육 기본 시설	도 서 관	-	2	19	12	33	-	2	3	38
	도 서 관 분 관	-	-	3	1	4	-	1	-	5
	소 계	-	2	22	13	37	-	3	3	43
지원 및 연구 시설	입 학 본 부 입 학 과	-	1	3	3	7	-	-	1	8
	대외협력처 대외협력과 대외협력과 대외협력과	-	1	1	2	4	-	1	2	7
	인 재 개 발 원	-	1	1	1	3	-	-	1	4
	대 학 원 정 책 실	-	-	1	-	1	-	-	1	2
	통 합 교 육 지 원 본 부	-	1	1	-	2	-	-	2	4
	정 보 전 산 원	-	1	6	5	12	-	-	4	16
	생 활 관	-	1	2	1	4	-	-	-	4
	생 활 관 분 관	-	-	1	1	2	-	-	-	2
	보 건 진 료 소	-	-	1	1	2	-	-	1	3
	공 동 실 험 실 습 관	-	-	2	-	2	-	-	1	3
	신 문 방 송 사	-	-	-	-	0	-	-	1	1
	외 국 어 교 육 원	-	-	-	1	1	-	-	-	1
	기 초 교 육 원	-	1	-	1	2	-	-	4	6
	수 련 원	-	-	-	-	0	-	-	2	2
	체 육 진 흥 센 터	-	-	1	-	1	-	-	-	1
	기 타 ¹⁾	-	-	4	-	4	-	-	3	7
	소 계		-	7	24	16	47	-	1	23
부속 시설	박 물 관	-	-	1	1	2	-	1	-	3
	자 연 사 박 물 관	-	-	1	-	1	-	-	-	1
	미 술 관	-	-	1	-	1	-	-	-	1
	농 부 속 실 험 실 습 장	-	-	1	2	3	-	2	1	6
	동 물 병 원	-	-	1	2	3	-	-	-	3
	부 속 공 장	-	-	-	2	2	-	-	-	2
	소 계	-	-	5	7	12	-	3	1	16
부설 학교	초 등 학 교	-	-	1	1	2	-	-	-	2
	중 학 교	-	-	1	1	2	-	-	-	2
	고 등 학 교	-	-	1	2	3	-	-	-	3
	소 계	-	-	3	4	7	-	-	-	7
합 계		1	43	124	156	324	1	37	108	470

1) 기타: 대학기록관, 방사선안전관리실, 과학영재교육원, 장애학생지원센터, 실험동물자원관리센터, 연구실안전관리센터, 교수학습센터

* 현원에는 공로연수, 파견 등 별도정원 인원이 포함되어 있으며, 시간선택제 공무원(정원 1명)의 현원은 2명으로 작성

4. 직류별 직원수

4-1 행정, 기술, 전문경력관

(단위 : 명)

구 분	직 군	직 령	직 류	고위공무원	4급	5급	6급	7급	8급	9급
일 반 직	행 정	행 정	(교육)행정	1	5	30	59	49	21	11
		사 서	사 서	-	1	1	22	9	3	1
	기 술	공 업	일반기계	-	-	-	6	3	5	1
			전 기	-	-	1	5	3	1	1
			전 차	-	-	-	1	-	-	-
			원 자 력	-	-	-	1	-	-	-
			물 리	-	-	-	1	-	-	-
	농 업	일반농업	-	-	-	-	1	-	-	
		축 산	-	-	-	1	-	-	-	
	임 업	산림이용	-	-	-	1	-	-	-	
	수 의	수 의	-	-	-	-	2	-	-	
	식품위생	식품위생	-	-	-	2	1	-	-	
	의료기술	의료기술	-	-	-	1	1	-	-	
	간 호	간 호	-	-	-	1	1	-	-	
	환 경	일반환경	-	-	-	3	-	-	-	
	시 설	일반토목	-	-	-	2	-	1	-	
		건 축	-	1	1	7	3	1	2	
	방송통신	방송통신	-	-	-	1	1	-	-	
	방재안전	방재안전	-	-	-	-	-	-	1	
	전 산	전산개발	-	-	1	6	3	2	-	
	보 건	보 건	-	1	-	1	-	1	-	
	운 전	운 전	-	-	-	-	3	5	4	
위 생	위 생	-	-	-	-	10	3	2		
(학 예 , 기 록)		연 구 사		-	-	-	4	-	-	-
소 계				1	8	34	125	90	43	23
전 문 경 력 관				-	-	-	-	1	-	-
합 계				1	8	34	125	91	43	23

* 시간선택제 공무원(정원 1명)의 현원은 2명으로 작성, 전문경력관은 직종 변경전 직급으로 표시

4-2 관리운영직군

(단위 : 명)

직 군	직 렬	직 류	6급	7급	8급	9급
토 건	건 축	건 축	-	3	-	-
전 신	통 신	통 신	-	-	1	-
	전화상담	전화상담	-	3	-	-
	전 기	전 기	4	1	-	-
기 계	기 계	기 계	1	3	1	-
농 립	농 립	원 예	-	2	2	-
사 무	사 무	조 무	-	12	4	-
합		계	5	24	8	-

4-3 대학회계직

(단위 : 명)

대학회계직	구분	계
	현원	108

5. 직급별 평균연령 및 평균근속연수

5-1 직급별 평균연령

(단위 : 세)

직급		연도	2015	2016	2017
행정직	고위공무원		49	58	58
	4		54	55	54
	5		56	56	55
	6		47	47	47
	7		40	41	42
	8		37	37	35
	9		33	30	31
사서직	4		55	57	57
	5		57	57	59
	6		51	51	51
	7		43	42	42
	8		32	33	31
기술직 ¹⁾	4		57	57	57
	5		58	59	56
	6		51	51	50
	7		51	53	49
	8		44	44	41
	9		37	37	36
전산직	5		55	57	57
	6		51	53	52
	7		40	39	39
	8		35	37	38
	9		-	-	

직급		연도	2015	2016	2017
전문경력관	6		59	59	
	7		55	56	54
관리운영	6		56	58	56
	7		55	56	55
	8		20	49	52
	9		29	22	
대학회계직	남		52	53	48
	여		46	47	49

1) 전자, 전기, 기계, 물리, 원자, 농업, 임업, 축산, 수의, 식품위생, 의료기술, 간호, 환경, 토목, 건축, 학예연구사, 기록연구사, 보건, 위생, 운전, 방송통신, 방재안전

5-2 직급별 평균근속연수

(단위 : 년)

직급 \ 연도		2015	2016	2017
행정직	고위공무원	24	24	25
	4	31	34	24
	5	32	34	33
	6	24	22	21
	7	13	13	14
	8	7	6	7
	9	3	2	2
사서직	4	33	34	35
	5	34	35	36
	6	27	27	27
	7	16	15	15
	8	7	8	6
	9	-	-	-
기술직 ¹⁾	4	36	37	38
	5	34	33	31
	6	25	24	23
	7	22	25	20
	8	13	13	9
	9	4	4	4
전산직	5	32	33	34
	6	27	28	28
	7	12	11	9
	8	5	5	8
	9	-	-	-

직급 \ 연도		2015	2016	2017
전문경력관	6	38	39	-
	7	33	34	32
관리운영	6	30	30	30
	7	26	29	28
	8	17	13	15
	9	3	2	-
대학회계직	남	26	27	28
	여	25	26	27

1) 전자, 전기, 기계, 물리, 원자, 농업, 임업, 축산, 수의, 식품위생, 의료기술, 간호, 환경, 토목, 건축, 학예연구사, 기록연구사, 보건, 위생, 운전, 방송통신, 방재안전

6. 직원변동 현황

(단위 : 명, %)

구분		동태	신규 채용	승진	전입	전출	교내 전보	휴·복직	퇴직	계 (A)	현원 (B)	변동비 (C=A/B)
행정 기술	행정직		3	8	20	8	109	11	7	166	176	94.3
	사서직		2	4	2	-	2	3	-	13	37	35.1
	기술직 ¹⁾		5	24	6	2	11	1	10	59	99	59.6
	전산직		-	-	2	-	-	2	-	4	12	33.3
	소계		10	36	30	10	122	17	17	242	324	74.7
전문경력관			-	-	-	-	-	-	2	2	1	200.0
관리운영직			-	3	-	-	13	-	4	20	37	54.1
기성회비직			-	-	-	-	73	6	4	83	108	76.9
합계			10	39	30	10	208	23	27	347	470	73.8

* 자료기준 : 2016년 4월 1일부터 2017년 3월 31일까지

* 현원에는 공로연수, 파견 등 별도정원 인원이 포함되어 있으며, 시간선택제 공무원(정원 1명)의 현원은 2명으로 작성

1) 전자, 전기, 기계, 물리, 원자, 농업, 임업, 축산, 수의, 식품위생, 의료기술, 간호, 환경, 토목, 건축, 학예연구사, 기록연구사, 보건, 위생, 운전, 방송통신, 방재안전

7. 직원 직무교육·훈련실적

(단위 : 명, 시간)

구분	정원	총 교육시간	1인당 교육시간
총계	458	34,335	75.0
일반직 ¹⁾	322	28,025	87.0
관리운영직(사무운영직 제외)	23	696	30.3
대학회계직	113	5,614	49.7

* 자료기준 : 2016년 1월 1일부터 12월 31일까지

1) 사무운영직군을 포함한 일반직 공무원



IV. 학 생

1. 학생 현황
2. 학생 입학 현황
3. 학위수여 현황
4. 졸업상황
5. 조기졸업자 및 복수전공·부전공
이수 졸업자 현황
6. 학적변동 현황
7. 현장실습교육과정 실습 현황
8. 국내·외 대학 학생교류 현황
9. 해외 인턴십 현황
10. 외국인 학생 현황
11. 학생단체(동아리) 현황
12. 학생 사회봉사 참여 현황
13. 학생 해외 봉사활동 현황
14. Global Challenger Program 참여 현황
15. 창업교육 보육센터(운영현황)
16. 명예박사 학위수여 현황
17. 명예학생 현황

1. 학생 현황

1-1 총 원

(단위 : 명)

연도	구분	편 제 정 원			현 원 ¹⁾								졸 업 자 수 ²⁾		
					재 적 생				재 학 생						
		학사	석사	박사	학사	석사	복합	박사	학사	석사	복합	박사	학사	석사	박사
2015		19,843	5,627	990	33,144	5,828	3	1,457	24,105	5,524	3	1,258	5,180	1,887	340
2016		19,660	5,627	990	32,686	6,188	3	1,487	23,702	5,345	3	1,246	5,177	1,800	300
2017	계	19,401	5,457	990	32,035	5,828	3	1,457	23,096	4,974	3	1,205	5,321	1,887	340
	대구	15,998	5,218	968	27,032	5,614	3	1,428	19,888	4,789	3	1,180	4,646	1,796	327
	상주	3,403	239	22	5,003	214	-	29	3,208	185	-	25	675	91	13

1) 당해연도 4. 1.기준

2) 전년도 8월 및 당해연도 2월 졸업자 수의 합, 본 전공 학위 수여자 수(복수전공 등 제외)

1-2 재적생

1-2-1 대 학

1-2-1-1 대구캠퍼스

(단위 : 명)

대학	구분	편제 정원	재 적 생												재 학 생			
			1년		2년		3년		4년		5년		6년		계		남	여
			남	여	남	여	남	여	남	여	남	여	남	여	남	여		
인 문 대 학		1,338	330	347	298	248	207	330	210	356	-	-	-	-	1,045	1,281	661	1,079
국 어 국 문 학 과		132	16	40	20	27	16	49	18	41	-	-	-	-	70	157	51	134
영 어 영 문 학 과		246	56	63	49	59	28	77	45	69	-	-	-	-	178	268	115	229
사 학 과		156	50	29	49	27	27	20	31	41	-	-	-	-	157	117	95	96
철 학 과		90	31	17	34	10	20	12	24	19	-	-	-	-	109	58	64	49
불 어 불 문 학 과		114	17	46	6	23	11	28	4	34	-	-	-	-	38	131	23	112
독 어 독 문 학 과		114	25	32	23	21	16	29	15	26	-	-	-	-	79	108	45	87
중 어 중 문 학 과		89	30	22	23	26	11	16	12	19	-	-	-	-	76	83	41	75
고 고 인 류 학 과		91	27	22	23	5	14	20	14	26	-	-	-	-	78	73	44	64
일 어 일 문 학 과		110	34	23	30	22	15	29	14	35	-	-	-	-	93	109	61	88
한 문 학 과		86	13	20	17	16	21	21	6	22	-	-	-	-	57	79	37	65
노 어 노 문 학 과		110	31	33	24	12	28	29	27	24	-	-	-	-	110	98	85	80
사 회 과 학 대 학		860	225	194	257	185	209	229	215	237	-	-	-	-	906	845	581	715
정 치 의 교 학 과		107	35	23	34	17	35	33	44	48	-	-	-	-	148	121	94	100
사 회 학 과		114	35	20	35	24	45	33	24	22	-	-	-	-	139	99	88	83
지 리 학 과		114	33	21	29	17	21	14	32	20	-	-	-	-	115	72	76	58
문 헌 정 보 학 과		114	19	24	22	22	14	34	14	29	-	-	-	-	69	109	46	97

대학	구분	편제 정원	재 적 생												재 학 생			
			1 년		2 년		3 년		4 년		5년		6년		계		남	여
			남	여	남	여	남	여	남	여	남	여	남	여	남	여		
심 리 학 과		107	22	32	43	36	28	31	19	33	-	-	-	-	112	132	70	119
사 회 복 지 학 과		40	11	-	35	2	36	12	53	42	-	-	-	-	135	56	31	102
사 회 복 지 학 부		150	33	45	20	36	4	30	-	-	-	-	-	-	57	111	90	40
신 문 방 송 학 과		114	37	29	39	31	26	42	29	43	-	-	-	-	131	145	86	116
자 연 과 학 대 학		1,489	437	215	487	333	378	279	273	282	-	-	-	-	1,575	1,109	1,003	845
수 학 과		147	51	22	36	24	34	19	32	29	-	-	-	-	153	94	99	74
물 리 학 과		234	100	24	91	16	60	19	49	20	-	-	-	-	300	79	188	64
화 학 과		164	35	27	59	69	62	48	26	54	-	-	-	-	182	198	120	127
생 물 학 과		-	-	-	1	-	-	-	-	-	-	-	-	-	1	-	-	-
물 리 및 에 너 지 학 부		-	-	-	-	-	-	-	-	-	-	-	-	-	-	-	-	-
물 리 학 전 공		-	1	-	-	-	1	-	1	-	-	-	-	-	3	-	2	-
에 너 지 과 학 전 공		-	-	-	-	-	-	-	2	-	-	-	-	-	2	-	1	-
통 계 학 과		147	45	26	66	24	32	32	27	32	-	-	-	-	170	114	109	102
생 명 공 학 부		-	-	-	-	-	-	-	2	-	-	-	-	-	2	-	2	-
생 명 과 학 부		131	2	-	-	-	-	-	-	-	-	-	-	-	2	-	-	-
생 물 학 전 공		101	36	13	38	33	33	17	26	16	-	-	-	-	133	79	74	58
생 명 공 학 전 공		258	76	53	107	114	95	97	53	78	-	-	-	-	331	342	208	242
지 질 학 과		32	5	2	20	-	24	10	20	23	-	-	-	-	69	35	47	26
천 문 대 기 과 학 과		26	3	-	17	-	13	5	21	21	-	-	-	-	54	26	39	19
지 구 시 스템 과 학 부		249	55	47	-	-	-	-	-	-	-	-	-	-	55	47	49	47
지 질 학 전 공		-	9	-	16	24	5	12	-	1	-	-	-	-	30	37	14	35
천 문 대 기 과 학 전 공		-	4	-	11	18	5	10	-	1	-	-	-	-	20	29	11	25
해 양 학 전 공		-	15	1	25	11	14	10	14	7	-	-	-	-	68	29	40	26
경 상 대 학		1,317	490	260	655	295	452	325	463	345	-	-	-	-	2,060	1,225	1,295	996
경 제 통 상 학 부		547	237	108	286	103	203	120	207	153	-	-	-	-	933	484	607	401
경 영 학 부		770	253	152	366	192	112	101	-	2	-	-	-	-	731	447	421	410
경 영 학 전 공		-	-	-	3	-	97	83	206	165	-	-	-	-	306	248	217	163
회 계 학 전 공		-	-	-	-	-	40	21	50	25	-	-	-	-	90	46	50	22
공 과 대 학		2,326	996	207	1,022	270	560	207	676	277	41	31	-	-	3,295	992	2,173	835
신 소 재 공 학 부		320	73	22	-	-	-	-	-	-	-	-	-	-	73	22	68	21
금 속 신 소 재 공 학 전 공		-	42	3	72	18	50	14	55	17	-	-	-	-	219	52	134	42
전 자 재 료 공 학 전 공		-	35	-	68	15	26	19	32	13	-	-	-	-	161	47	89	42
금 속 신 소 재 공 학 과		-	-	-	-	-	-	-	-	-	-	-	-	-	-	-	-	-
기 계 공 학 부		504	300	18	294	23	144	24	108	11	-	-	-	-	846	76	543	67
기 계 공 학 전 공		-	-	-	2	-	-	-	39	3	-	-	-	-	41	3	33	3
로 봇 공 학 전 공		-	-	-	-	-	-	-	-	-	-	-	-	-	-	-	-	-
기 계 설 계 학 전 공		-	-	-	-	-	-	-	30	3	-	-	-	-	30	3	20	3
응 용 화 학 과		43	2	-	16	7	2	6	3	18	-	-	-	-	23	31	12	24
건 축 학 부		-	-	-	-	-	-	-	-	-	-	-	-	-	-	-	-	-
건 축 공 학 전 공		120	65	16	42	11	56	9	81	6	-	-	-	-	244	42	177	36
건 축 학 전 공		120	44	23	46	26	22	18	29	10	41	31	-	-	182	108	138	94
토 목 공 학 과		170	94	10	45	11	15	10	-	-	-	-	-	-	154	31	93	28

대학	구분	편제 정원	재 적 생												재 학 생			
			1년		2년		3년		4년		5년		6년		계		남	여
			남	여	남	여	남	여	남	여	남	여	남	여	남	여		
건축토목공학부 (건축공학전공) (토목공학전공)		103	-	-	-	-	-	-	-	-	-	-	-	-	-	-	-	-
건축공학전공		-	6	-	24	-	3	-	5	4	-	-	-	-	38	4	23	4
토목공학전공		-	11	-	63	-	54	3	76	16	-	-	-	-	204	19	146	10
건축토목공학부 (건축학전공)		80	1	-	18	1	2	6	3	15	-	-	-	-	24	22	13	17
응용화학공학부		254	55	40	-	-	-	-	-	-	-	-	-	-	55	40	50	39
응용화학전공		-	20	1	42	35	26	13	20	27	-	-	-	-	108	76	67	63
화학공학전공		-	23	2	45	38	13	16	-	-	-	-	-	-	81	56	25	42
화학공학과		43	11	-	53	3	44	12	60	49	-	-	-	-	168	64	118	39
고분자공학과		166	68	16	69	19	28	16	30	22	-	-	-	-	195	73	127	59
섬유시스템공학과		152	57	24	40	24	27	15	30	31	-	-	-	-	154	94	91	83
환경공학과		140	39	24	41	25	23	21	41	25	-	-	-	-	144	95	99	85
에너지공학부		111	50	8	27	11	1	-	-	-	-	-	-	-	78	19	50	19
신재생에너지전공		-	-	-	9	3	13	3	21	4	-	-	-	-	43	10	32	10
에너지변환전공		-	-	-	6	-	11	2	13	3	-	-	-	-	30	5	25	5
I T 대 학		2,089	1,116	150	1,186	170	708	180	888	171	-	-	-	-	3,898	671	2,685	609
전자공학부		1,316	669	76	753	118	469	122	566	119	-	-	-	-	2,457	435	1,647	389
전자공학부 모바일공학전공		-	39	5	48	5	30	4	22	3	-	-	-	-	139	17	93	17
컴퓨터학부		314	186	39	251	38	130	44	180	40	-	-	-	-	747	161	521	147
컴퓨터학부 (플랫폼소프트웨어전공, 데이터과학전공, 인간중심소프트웨어전공)		108	-	-	-	-	-	-	-	-	-	-	-	-	-	-	-	-
컴퓨터학부 (글로벌소프트웨어융합전공)		100	81	24	-	-	-	-	-	-	-	-	-	-	81	24	80	24
전기공학과		251	141	6	134	9	79	10	120	9	-	-	-	-	474	34	344	32
농업생명과학대학		1,572	482	279	442	296	310	296	344	313	-	-	-	-	1,578	1,184	1,003	970
응용생명과학부		366	71	51	2	-	1	1	-	-	-	-	-	-	74	52	58	46
생명식품공학전공		-	-	-	-	-	2	-	11	2	-	-	-	-	13	2	7	2
식물생명과학전공		-	8	-	31	25	28	21	34	35	-	-	-	-	101	81	51	57
응용생물화학전공		-	-	-	1	1	5	1	10	-	-	-	-	-	16	2	7	1
환경생물화학전공		-	8	2	38	29	20	24	19	20	-	-	-	-	85	75	48	53
응용생물학전공		-	14	4	25	24	22	21	17	16	-	-	-	-	78	65	48	55
식물생명과학부		-	-	-	-	-	-	-	-	-	-	-	-	-	-	-	-	-
농업토목공학과		22	11	-	26	1	14	1	41	8	-	-	-	-	92	10	59	5
생물산업기계공학과		22	8	-	20	-	23	3	34	2	-	-	-	-	85	5	58	4
농업토목·생물산업 공학		128	43	14	-	-	-	-	-	-	-	-	-	-	43	14	32	13
농업토목공학전공		-	13	-	18	7	4	1	-	-	-	-	-	-	35	8	10	8
생물산업기계공학전공		-	3	1	21	7	5	3	-	-	-	-	-	-	29	11	12	8
바이오섬유소재학과		114	35	26	20	20	12	25	11	21	-	-	-	-	78	92	54	71

대학	구분	편제 정원	재 적 생														재 학 생		
			1년		2년		3년		4년		5년		6년		계		남	여	
			남	여	남	여	남	여	남	여	남	여	남	여	남	여			
임학·임산공학과군		44	1	-	-	-	-	-	-	-	-	-	-	-	-	1	-	1	-
임 학 과		-	1	-	10	1	18	3	24	15	-	-	-	-	53	19	33	9	
임 산 공 학 과		-	4	-	18	-	15	3	17	12	-	-	-	-	54	15	37	13	
조 경 학 과		29	6	-	13	2	11	5	17	21	-	-	-	-	47	28	30	23	
산림과학·조경학부		213	46	35	-	-	-	-	-	-	-	-	-	-	46	35	45	35	
조 경 학 전 공		-	17	2	7	19	5	15	2	-	-	-	-	-	31	36	14	35	
임 학 전 공		-	5	1	9	19	5	11	-	-	-	-	-	-	19	31	9	31	
임 산 공 학 전 공		-	11	2	7	13	3	9	-	-	-	-	-	-	21	24	7	21	
원 예 과 학 과		138	25	37	45	26	30	28	25	54	-	-	-	-	125	145	71	118	
식 품 공 학 부		366	61	78	-	1	6	3	-	-	-	-	-	-	67	82	52	77	
식품생물공학전공		-	6	1	22	24	7	31	21	27	-	-	-	-	56	83	38	66	
식품소재공학전공		-	5	-	27	27	14	29	10	26	-	-	-	-	56	82	33	63	
식품응용공학전공		-	9	1	22	30	14	24	15	29	-	-	-	-	60	84	36	65	
농 업 경 제 학 과		110	50	19	41	17	29	27	24	19	-	-	-	-	144	82	88	70	
농 산 업 학 과		20	21	5	19	3	17	7	12	6	-	-	-	-	69	21	65	21	
예 술 대 학		572	64	159	49	131	50	132	43	156	-	-	-	-	206	578	132	503	
음 악 학 과		229	28	64	19	45	24	50	15	56	-	-	-	-	86	215	56	198	
국 악 학 과		99	10	23	9	20	10	23	6	22	-	-	-	-	35	88	21	83	
미 술 학 과		163	16	48	15	44	11	38	14	48	-	-	-	-	56	178	34	140	
디 자 인 학 과		81	10	24	6	22	5	21	8	30	-	-	-	-	29	97	21	82	
사 범 대 학		1,196	274	177	242	190	133	207	174	207	-	-	-	-	823	781	590	728	
교 육 학 과		48	7	8	9	13	-	11	5	9	-	-	-	-	21	41	14	39	
국 어 교 육 과		140	31	29	23	17	11	25	17	20	-	-	-	-	82	91	59	90	
영 어 교 육 과		112	24	17	18	19	9	27	9	16	-	-	-	-	60	79	42	69	
유 럽 어 교 육 학 부		-	-	-	-	-	-	-	-	-	-	-	-	-	-	-	-	-	
독 어 교 육 전 공		32	2	10	4	6	3	6	3	9	-	-	-	-	12	31	6	31	
불 어 교 육 전 공		32	2	11	1	6	-	9	3	11	-	-	-	-	6	37	6	35	
사 회 교 육 학 부		-	-	-	-	-	-	-	-	-	-	-	-	-	-	-	-	-	
역 사 교 육 전 공		34	4	1	10	2	10	8	16	10	-	-	-	-	40	21	30	20	
지 리 교 육 전 공		36	4	-	11	2	11	10	12	16	-	-	-	-	38	28	23	23	
일 반 사 회 교 육 전 공		34	4	-	9	2	12	9	17	9	-	-	-	-	42	20	27	18	
윤 리 교 육 과		68	13	11	7	18	5	10	8	23	-	-	-	-	33	62	27	58	
수 학 교 육 과		108	33	10	28	14	7	14	13	15	-	-	-	-	81	53	52	53	
과 학 교 육 학 부		-	-	-	-	-	-	-	-	-	-	-	-	-	-	-	-	-	
물 리 교 육 전 공		36	2	-	19	2	6	9	20	13	-	-	-	-	47	24	34	20	
화 학 교 육 전 공		36	1	-	9	6	8	14	8	16	-	-	-	-	26	36	17	27	
생 물 교 육 전 공		32	2	-	6	3	13	15	6	11	-	-	-	-	27	29	21	25	
지 구 과 학 교 육 전 공		36	8	-	10	2	10	15	10	4	-	-	-	-	38	21	24	20	
가 정 교 육 과		72	4	16	2	18	4	20	6	22	-	-	-	-	16	76	14	75	
체 육 교 육 과		96	33	4	36	8	24	5	21	3	-	-	-	-	114	20	90	16	
역 사 교 육 과		34	17	7	8	5	-	-	-	-	-	-	-	-	25	12	16	12	
지 리 교 육 과		36	8	15	11	3	-	-	-	-	-	-	-	-	19	18	14	18	

대학	구분	편제 정원	재 적 생												재 학 생				
			1 년		2 년		3 년		4 년		5년		6년		계		남	여	
			남	여	남	여	남	여	남	여	남	여	남	여	남	여			
일반사회교육과		34	15	9	1	11	-	-	-	-	-	-	-	-	-	16	20	10	19
물리교육과		36	19	3	6	7	-	-	-	-	-	-	-	-	-	25	10	21	10
화학교육과		36	16	7	8	6	-	-	-	-	-	-	-	-	-	24	13	21	12
생물교육과		32	10	9	5	9	-	-	-	-	-	-	-	-	-	15	18	12	18
지구과학교육과		36	15	10	1	11	-	-	-	-	-	-	-	-	-	16	21	10	20
의과대학		264	184	72	7	1	-	-	-	-	-	-	-	-	-	191	73	189	73
의예과		154	102	47	7	1	-	-	-	-	-	-	-	-	-	109	48	107	48
의학과		110	82	25	-	-	-	-	-	-	-	-	-	-	-	82	25	82	25
치과대학		144	63	42	24	11	-	-	-	-	-	-	-	-	-	87	53	85	53
치예과		84	28	20	24	11	-	-	-	-	-	-	-	-	-	52	31	51	31
치학과		60	35	22	-	-	-	-	-	-	-	-	-	-	-	35	22	34	22
수의과대학		342	83	55	79	42	38	24	41	24	-	-	-	-	-	241	145	223	144
수의예과		114	46	28	44	19	-	-	-	-	-	-	-	-	-	90	47	84	47
수의학과		228	37	27	35	23	38	24	41	24	-	-	-	-	-	151	98	139	97
생활과학대학		328	26	107	29	101	30	106	51	119	-	-	-	-	-	136	433	103	370
아동학부		160	5	49	-	1	-	3	1	2	-	-	-	-	-	6	55	5	51
아동가족학전공		-	-	3	3	24	4	25	7	27	-	-	-	-	-	14	79	12	65
아동학전공		-	1	1	5	23	5	22	12	21	-	-	-	-	-	23	67	17	54
아동가족학과		-	-	-	-	-	1	-	1	3	-	-	-	-	-	2	3	1	3
의류학과		80	11	23	13	23	8	22	7	30	-	-	-	-	-	39	98	27	89
식품영양학과		88	9	31	8	30	12	34	23	36	-	-	-	-	-	52	131	41	108
간호대학		440	33	117	46	101	22	114	8	94	-	-	-	-	-	109	426	64	400
간호학과		440	33	117	46	101	22	114	8	94	-	-	-	-	-	109	426	64	400
간호학과(야간)		-	-	-	-	-	-	-	-	-	-	-	-	-	-	-	-	-	-
약학대학		120	-	-	-	-	17	14	19	13	23	16	14	12	-	73	55	71	55
약학과		120	-	-	-	-	17	14	19	13	23	16	14	12	-	73	55	71	55
글로벌인재학부		30	2	-	3	-	13	2	30	6	-	-	-	-	-	48	8	27	4
글로벌인재학부		30	2	-	3	-	13	2	30	6	-	-	-	-	-	48	8	27	4
글로벌리더전공		-	-	-	-	-	5	-	24	4	-	-	-	-	-	29	4	19	1
융합생명과학전공		-	-	-	-	-	1	-	1	-	-	-	-	-	-	2	-	-	-
자기설계전공		-	-	-	-	-	-	-	1	-	-	-	-	-	-	1	-	-	-
인문사회계열		-	-	-	-	-	-	-	-	-	-	-	-	-	-	-	-	-	-
글로벌리더전공		-	-	-	-	-	-	-	-	-	-	-	-	-	-	-	-	-	-
융합생명과학전공		-	-	-	-	-	-	-	-	-	-	-	-	-	-	-	-	-	-
행정학부		247	49	48	106	76	58	88	21	71	-	-	-	-	-	234	283	137	202
행정학부		247	49	48	106	76	57	88	18	44	-	-	-	-	-	230	256	135	196
공공관리전공		-	-	-	-	-	-	-	1	17	-	-	-	-	-	1	17	-	4
공공정책전공		-	-	-	-	-	1	-	2	10	-	-	-	-	-	3	10	2	2
법과대학		-	-	-	7	-	26	3	87	12	-	-	-	-	-	120	15	62	6
법학부		-	-	-	-	-	1	2	15	2	-	-	-	-	-	16	4	15	3
행정학부		-	-	-	6	-	22	1	11	1	-	-	-	-	-	39	2	18	1
공공관리전공		-	-	-	1	-	2	-	31	4	-	-	-	-	-	34	4	11	1

대학	구분	편제 정원	재 적 생												재 학 생			
			1 년		2 년		3 년		4 년		5년		6년		계		남	여
			남	여	남	여	남	여	남	여	남	여	남	여	남	여		
공 공 정 책 전 공		-	-	-	-	-	1	-	26	5	-	-	-	-	27	5	15	1
행 정 학 과		-	-	-	-	-	-	-	4	-	-	-	-	-	4	-	3	-
자 율 전 공 부	1,324	132	117	1	-	-	-	-	-	-	-	-	-	133	117	105	112	
인문사회자율전공	808	64	86	-	-	-	-	-	-	-	-	-	-	64	86	51	83	
자연과학자율전공	516	68	31	1	-	-	-	-	-	-	-	-	-	69	31	54	29	
합	계	15,998	4,986	2,546	4,940	2,450	3,211	2,536	3,543	2,683	64	47	14	12	16,758	10,274	11,189	8,699

* 약학대학의 경우 3~6학년으로 표기

1-2-1-2 상주캠퍼스

(단위 : 명)

대학	구분	편제 정원	재 적 생												재 학 생	
			1 년		2 년		3 년		4 년		5 년		계		남	여
			남	여	남	여	남	여	남	여	남	여	남	여		
생 태 환 경 대 학		1,064	328	123	335	105	166	111	155	104	-	-	984	443	563	380
생태환경시스템학부		222	61	14	-	-	-	-	-	-	-	-	61	14	47	14
산림환경자원전공		-	17	-	41	13	19	9	23	15	-	-	100	37	46	30
식물자원환경전공		-	20	2	44	9	23	16	31	9	-	-	118	36	63	30
생태자원응용학부		-	-	-	-	-	-	-	-	-	-	-	-	-	-	-
레저스포츠학과		202	66	21	83	16	43	21	48	22	-	-	240	80	158	71
생태환경관광학부		60	5	-	1	-	-	-	-	-	-	-	6	-	1	-
생물응용전공		81	38	18	37	19	30	12	20	7	-	-	125	56	74	47
생태환경전공		-	-	-	-	-	-	1	3	1	-	-	3	2	2	1
생태관광전공		111	27	19	31	15	26	22	18	24	-	-	102	80	58	70
축산BT학부		-	1	-	-	-	-	-	-	-	-	-	1	-	-	-
해양학과		40	8	-	17	1	2	4	2	9	-	-	29	14	9	5
축산학과		116	41	8	23	8	10	6	4	1	-	-	78	23	44	22
축산생명공학과		116	26	21	30	7	8	8	5	5	-	-	69	41	33	36
말/특수동물학과		116	18	20	28	17	5	12	1	11	-	-	52	60	28	54
과 학 기 술 대 학		2,125	934	193	877	185	413	219	356	204	-	-	2,580	801	1,445	680
건설방재공학부		310	91	11	-	-	-	-	-	-	-	-	91	11	75	11
건설방재공학전공		-	35	1	83	4	33	6	20	5	-	-	171	16	94	14
건설환경공학전공		-	52	2	57	6	25	6	30	5	-	-	164	19	93	17
토목공학과		-	2	-	3	-	6	-	27	-	-	-	38	-	25	-
기계자동차공학부		-	-	-	-	-	-	-	-	-	-	-	-	-	-	-
기계공학전공		-	1	-	3	-	2	-	6	-	-	-	12	-	7	-
자동차공학전공		-	2	-	-	-	-	-	1	-	-	-	3	-	-	-
섬유패션디자인학부		78	4	1	-	-	-	-	-	-	-	-	4	1	2	-
섬유공학전공		92	38	21	36	15	16	15	21	21	-	-	111	72	62	62
패션디자인전공		119	32	43	26	35	10	35	19	37	-	-	87	150	41	131
컴퓨터정보학부		82	6	-	-	-	-	-	-	-	-	-	6	-	3	-
컴퓨터시스템공학전공		-	12	1	41	-	6	5	8	11	-	-	67	17	24	14

대학	구분	편제 정원	재 적 생												재 학 생	
			1 년		2 년		3 년		4 년		5 년		계		남	여
			남	여	남	여	남	여	남	여	남	여	남	여		
컴퓨터소프트웨어전공	-	13	-	24	2	28	1	23	8	-	-	88	11	53	8	
소프트웨어학과	81	49	1	23	10	4	5	-	-	-	-	76	16	37	12	
산업전자공학과	50	19	-	29	-	1	1	2	1	-	-	51	2	9	-	
산업전자전기공학부	-	-	-	-	-	-	-	-	-	-	-	-	-	-	-	
전자공학전공	-	-	-	-	-	1	-	-	-	-	-	1	-	-	-	
전기공학전공	-	-	-	-	-	-	-	-	-	-	-	-	-	-	-	
나노소재공학부	318	67	25	-	-	-	-	-	-	-	-	67	25	56	25	
신소재공학전공	-	35	5	41	13	33	23	22	12	-	-	131	53	74	37	
나노공학전공	-	12	-	23	-	12	3	15	9	-	-	62	12	29	5	
화학공학전공	-	-	-	-	-	2	-	9	2	-	-	11	2	8	2	
에너지화학전공	-	26	-	60	15	19	23	20	13	-	-	125	51	70	42	
건축도시환경공학부	-	-	-	-	-	-	-	-	-	-	-	-	-	-	-	
건축시스템공학전공	-	-	-	-	-	-	-	2	-	-	-	2	-	2	-	
건축디자인전공	-	-	-	-	-	-	-	-	-	-	-	-	-	-	-	
도시환경공학전공	-	-	-	-	-	2	-	2	-	-	-	4	-	1	-	
식품외식산업학과	233	66	34	50	41	38	55	8	44	-	-	162	174	93	149	
정밀기계공학과	196	106	6	129	4	52	2	56	6	-	-	343	18	201	16	
자동차공학부	230	68	2	2	-	-	-	-	-	-	-	70	2	56	2	
친환경자동차전공	-	34	-	65	3	36	3	28	-	-	-	163	6	83	5	
지능형자동차전공	-	35	1	79	2	35	-	28	-	-	-	177	3	93	2	
융복합시스템공학부	256	68	13	-	-	-	-	-	-	-	-	68	13	54	10	
항공위성시스템전공	-	23	-	64	8	29	8	4	8	-	-	120	24	54	20	
플랜트시스템전공	-	32	4	38	9	20	5	5	4	-	-	95	22	38	17	
치위생학과	80	6	22	1	18	3	23	-	18	-	-	10	81	8	79	
축 산 대 학	-	13	-	25	2	59	6	56	19	-	-	153	27	118	22	
축 산 학 과	-	7	-	11	2	23	1	35	7	-	-	76	10	58	6	
축산생명공학과	-	4	-	8	-	25	2	19	4	-	-	56	6	46	6	
말/특수동물학과	-	2	-	6	-	11	3	2	8	-	-	21	11	14	10	
과 학 기 술 생 명 자 원 자 율 학 부	214	14	-	-	-	-	-	-	-	-	-	14	-	-	-	
보 건 복 지 학 부	-	-	-	-	-	-	-	1	-	-	-	1	-	-	-	
보 건 복 지 학 부	-	-	-	-	-	-	-	-	-	-	-	-	-	-	-	
사 회 복 지 전 공	-	-	-	-	-	-	-	-	-	-	-	-	-	-	-	
아 동 복 지 전 공	-	-	-	-	-	-	-	1	-	-	-	1	-	-	-	
노인보건복지전공	-	-	-	-	-	-	-	-	-	-	-	-	-	-	-	
합 계	3,403	1,289	316	1237	292	638	336	568	327	-	-	3,732	1,271	2,126	1,082	

1-2-2 대학원

(단위 : 명)

대학원	구분	편제 정원	재 적 생								재 학 생							
			석사		복합		박사		계		석사		복합		박사		계	
			남	여	남	여	남	여	남	여	남	여	남	여	남	여	남	여
대 학 원		3,432	1,451	1,139	-	-	843	587	2,294	1,726	1,219	935	-	-	715	469	1,934	1,404
교 육 대 학 원		813	245	537	-	-	-	-	245	537	202	436	-	-	-	-	202	436
행 정 대 학 원		175	122	68	-	-	-	-	122	68	99	56	-	-	-	-	99	56
경 영 대 학 원		300	294	70	-	-	-	-	294	70	249	61	-	-	-	-	249	61
보 건 대 학 원		100	25	102	-	-	-	-	25	102	23	92	-	-	-	-	23	92
산 업 대 학 원		215	218	25	-	-	-	-	218	25	173	21	-	-	-	-	173	21
농업생명융합대학원		75	61	30	-	-	-	-	61	30	46	24	-	-	-	-	46	24
국 제 대 학 원		75	30	77	-	-	-	-	30	77	23	67	-	-	-	-	23	67
정 책 정보 대학원		150	97	103	-	-	-	-	97	103	86	83	-	-	-	-	86	83
수 사 과학 대학원		75	42	60	-	-	-	-	42	60	39	55	-	-	-	-	39	55
법 학 전문 대학원		380	260	133	-	-	19	8	279	141	240	129	-	-	15	6	255	135
의 학 전문 대학원		330	216	119	-	-	-	-	216	119	215	119	-	-	-	-	215	119
치 의 학 전문 대학원		180	115	73	3	-	-	-	118	73	109	73	3	-	-	-	112	73
과 학 기 술 대학원		147	88	28	-	-	-	-	88	28	78	22	-	-	-	-	78	22
합 계		6,447	3,264	2,564	3	-	862	595	4,129	3,159	2,801	2,173	3	-	730	475	3,534	2,648

* 상주캠퍼스(과학기술대학원) 포함, 석·박사통합과정 학생은 박사과정에 포함

2. 학생 입학 현황

2-1 지원 대 입학 현황

2-1-1 대 학

(단위 : 명)

대학	구분	2015				2016				2017						
		정원 1)	지원자 ₂₎		입학자 ₃₎		정원 1)	지원자 ₂₎		입학자 ₃₎		정원 1)	지원자 ₂₎		입학자 ₃₎	
			남	여	남	여		남	여	남	여		남	여		
인 문 대 학		333	1,876	2,792	152	198	327	1,438	2,518	101	241	327	1,755	2,971	116	228
국 어 국 문 학 과		32	117	270	5	28	32	146	390	5	28	32	144	341	6	27
영 어 영 문 학 과		63	210	486	26	40	60	238	577	14	49	60	261	645	18	45
사 학 과		38	326	293	23	16	38	268	229	16	24	38	305	286	19	22
철 학 과		23	198	115	16	8	22	116	120	12	11	22	156	113	12	11
불 어 불 문 학 과		29	93	314	7	24	28	55	195	3	26	28	97	271	4	25
독 어 독 문 학 과		29	162	288	13	17	28	107	182	3	26	28	122	223	9	20
중 어 중 문 학 과		22	161	304	11	12	22	74	203	6	16	22	126	293	10	13
고 고 인 류 학 과		22	185	171	15	9	22	120	151	12	11	22	120	146	10	14
일 어 일 문 학 과		27	176	187	13	16	27	119	163	17	12	27	202	284	12	17

대학	구분	2015					2016					2017				
		정원 1)	지원자 ₂₎		입학자 ₃₎		정원 1)	지원자 ₂₎		입학자 ₃₎		정원 1)	지원자 ₂₎		입학자 ₃₎	
			남	여	남	여		남	여	남	여		남	여		
사 범 대 학		299	1,637	2,134	121	192	299	1,887	2,352	142	178	299	1,526	1,973	160	155
교 육 학 과		12	46	97	4	9	12	56	99	2	11	12	50	136	5	8
국 어 교 육 과		35	162	354	11	25	35	250	459	14	22	35	204	343	14	22
영 어 교 육 과		28	138	306	9	21	28	195	341	12	18	28	115	240	14	15
유 럽 어 교 육 학 부 독 어 교 육 전 공		8	40	58	4	4	8	20	63	-	9	8	25	36	2	7
유 럽 어 교 육 학 부 불 어 교 육 전 공		8	32	71	-	8	8	23	60	3	6	8	18	49	0	9
역 사 교 육 과		-	-	-	-	-	17	212	163	14	5	17	127	166	11	7
지 리 교 육 과		-	-	-	-	-	18	117	130	15	4	18	82	99	4	14
일 반 사 회 교 육 과		-	-	-	-	-	17	90	203	7	11	17	70	122	9	9
사 회 교 육 학 부	(52)	(332)	413	25	30	-	-	-	-	-	-	-	-	-	-	-
역 사 교 육 전 공	17	160	192	7	11	-	-	-	-	-	-	-	-	-	-	-
지 리 교 육 전 공	18	90	104	10	9	-	-	-	-	-	-	-	-	-	-	-
일 반 사 회 교 육 전 공	17	82	117	8	10	-	-	-	-	-	-	-	-	-	-	-
윤 리 교 육 과	17	128	192	4	14	17	115	151	6	13	17	54	107	9	10	
수 학 교 육 과	27	223	188	13	15	27	204	163	13	16	27	219	172	20	8	
물 리 교 육 과	-	-	-	-	-	18	81	57	11	8	18	104	44	17	2	
화 학 교 육 과	-	-	-	-	-	18	82	88	11	8	18	73	87	13	6	
생 물 교 육 과	-	-	-	-	-	16	86	102	7	10	16	62	92	8	9	
지 구 과 학 교 육 과	-	-	-	-	-	18	111	90	6	13	18	116	111	10	9	
과 학 교 육 학 부	(70)	(330)	(313)	(30)	(44)	-	-	-	-	-	-	-	-	-	-	-
물 리 교 육 전 공	18	77	40	11	8	-	-	-	-	-	-	-	-	-	-	-
화 학 교 육 전 공	18	62	88	6	13	-	-	-	-	-	-	-	-	-	-	-
생 물 교 육 전 공	16	95	115	5	12	-	-	-	-	-	-	-	-	-	-	-
지 구 과 학 교 육 전 공	18	96	70	8	11	-	-	-	-	-	-	-	-	-	-	-
가 정 교 육 과	18	22	83	2	17	18	30	110	1	18	18	30	101	3	16	
체 육 교 육 과	24	184	59	19	5	24	215	73	20	6	24	177	68	21	4	
의 과 대 학		77	1,621	555	64	13	77	1,590	818	54	24	110	1,796	978	73	37
의 예 과		77	1,621	555	64	13	77	1,590	818	54	24	77	1,627	809	52	25
의 학 과 4)		-	-	-	-	-	-	-	-	-	-	33	169	169	21	12
치 과 대 학		42	426	165	27	15	42	453	230	26	15	60	804	435	34	26
치 의 예 과		42	426	165	27	15	42	453	230	26	15	42	635	314	24	18
치 의 학 과 4)		-	-	-	-	-	-	-	-	-	-	18	169	121	10	8

대학	구분	2015					2016					2017				
		정원 1)	지원자 ₂₎		입학자 ₃₎		정원 1)	지원자 ₂₎		입학자 ₃₎		정원 1)	지원자 ₂₎		입학자 ₃₎	
			남	여	남	여		남	여	남	여		남	여		
수의과대학		57	799	518	29	27	57	1,039	748	45	12	57	1,353	938	32	25
수의예과		57	799	518	29	27	57	1,039	748	45	12	57	1,353	938	32	25
생활과학대학		80	173	831	13	69	81	173	882	9	79	81	101	585	14	73
아동학부		40	63	440	3	38	40	39	369	1	43	40	31	265	5	39
의류학과		20	63	211	8	12	20	44	194	5	16	20	37	157	5	16
식품영양학과		20	47	180	2	19	21	90	319	3	20	21	33	163	4	18
간호대학		110	207	963	19	96	110	261	1,370	20	94	110	285	1,380	12	102
간호학과		110	207	963	19	96	110	261	1,370	20	94	110	285	1,380	12	102
약학대학		30	27	42	16	14	30	54	73	17	13	30	48	66	16	14
약학과 5)		30	27	42	16	14	30	54	73	17	13	30	48	66	16	14
글로벌인재학부		-	-	-	-	-	-	-	-	-	-	-	-	-	-	-
행정학부		60	217	185	33	31	60	293	241	29	35	60	222	242	24	40
행정학과		60	217	185	33	31	60	293	241	29	35	60	222	242	24	40
법과대학		-	-	-	-	-	-	-	-	-	-	-	-	-	-	-
행정학부		-	-	-	-	-	-	-	-	-	-	-	-	-	-	-
자율전공부		413	1,812	1,608	230	196	388	2,115	2,457	201	205	191	1,076	1,287	94	110
인문사회자율전공		259	1,145	1,177	130	135	237	1,342	1,976	96	153	125	706	1,066	51	80
자연과학자율전공		154	667	431	100	61	151	773	481	105	52	66	370	221	43	30
생태환경대학		247	937	454	161	99	241	810	488	148	102	241	861	471	154	100
생태환경시스템학부		54	179	97	35	23	54	210	120	39	18	54	199	102	46	13
생태환경관광학부		-	-	-	-	-	-	-	-	-	-	-	-	-	-	-
생태환경관광학부 생물응용전공		27	88	50	17	11	27	64	59	14	15	27	81	47	16	14
생태환경관광학부 생태관광전공		27	114	94	13	16	27	54	47	14	14	27	83	61	12	16
레저스포츠학과		49	264	75	34	19	49	168	65	32	18	49	217	80	35	16
해양학과		-	-	-	-	-	-	-	-	-	-	-	-	-	-	-
축산학과		30	137	22	25	6	28	117	50	18	10	28	124	41	22	6
축산생명공학과		30	73	37	21	10	28	101	49	18	11	28	113	59	12	17
말/특수동물학과		30	82	79	16	14	28	96	98	13	16	28	44	81	11	18
과학기술대학		485	2,217	866	345	175	489	1,747	803	370	150	489	1,678	883	367	152
건설방재공학부		74	339	40	68	10	76	361	51	70	10	76	314	65	71	11
융복합시스템공학부		62	194	49	56	11	62	208	55	53	11	62	207	58	54	10
치위생학과		20	19	218	1	20	20	14	108	3	19	20	13	147	2	20
섬유패션디자인학부		-	-	-	-	-	-	-	-	-	-	-	-	-	-	-
섬유패션디자인학부 섬유공학전공		30	91	66	15	15	31	86	71	23	9	31	90	108	13	20

대학	구분	2015					2016					2017				
		정원 ¹⁾	지원자 ²⁾		입학자 ³⁾		정원 ¹⁾	지원자 ²⁾		입학자 ³⁾		정원 ¹⁾	지원자 ²⁾		입학자 ³⁾	
			남	여	남	여		남	여	남	여		남	여		
섬유패션디자인학부		39	53	133	10	32	40	51	194	11	33	40	55	177	11	34
패션디자인전공		-	-	-	-	-	-	-	-	-	-	-	-	-	-	-
컴퓨터정보학부		76	310	120	52	30	76	279	95	58	23	76	255	98	56	24
나노소재공학부		56	417	19	58	4	56	234	20	53	5	56	266	15	57	2
자동차공학부		27	214	36	20	9	27	136	28	23	6	27	133	31	28	0
소프트웨어학과		46	422	26	47	4	46	281	17	50	2	46	209	21	44	4
정밀기계공학과		-	-	-	-	-	-	-	-	-	-	-	-	-	-	-
산업전자공학과		55	158	159	18	40	55	97	164	26	32	55	136	163	31	27
식품외식산업학과		214	515	189	154	57	-	-	-	-	-	-	-	-	-	-
과학기술생명자원 자율학부		4,958	28,800	21,862	2,959	2,260	4,682	28,153	24,005	2,702	2,277	4,614	28,274	23,594	2,706	2,151
합 계																

- 1) 전년도 이월인원 제외, 정원의 정원 제외, 총 정원 자료에 약학과 미포함
- 2),3) 대학 신입학 기준(재외국민과 외국인전형, 순수외국인전형 등 제외)
- 4) 의과대학, 치과대학 입학정원 중 의학과 33명, 치의학과 18명은 정원 내 학사편입학 인원
- 5) 약학대학 약학과 입학정원은 학칙상 전전년도 인원

2-1-2 대 학 원

(단위 : 명)

대학	구분	2015					2016					2017				
		정원	지원자		입학자		정원	지원자		입학자		정원	지원자		입학자	
			남	여	남	여		남	여	남	여		남	여		
대 학 원		1,716	1,398	1,264	953	735	1,716	991	909	692	483	1,716	922	820	669	480
교 육 대 학 원		325	123	442	61	155	325	116	488	64	160	325	154	434	84	159
행 정 대 학 원		70	63	24	51	17	70	54	34	41	25	70	44	33	29	23
경 영 대 학 원		120	146	33	99	21	120	114	33	89	19	120	115	48	88	26
보 건 대 학 원		40	17	81	7	33	40	20	100	7	33	40	17	70	10	30
산 업 대 학 원		86	116	9	80	6	86	97	15	59	9	86	77	6	49	5
농업생명융합대학원		30	14	9	12	9	30	27	14	20	9	30	25	9	21	4
국 제 대 학 원		30	12	22	9	15	30	11	34	6	24	30	18	33	14	16
정 책 정 보 대 학 원		60	43	61	27	33	60	34	58	29	31	60	37	68	29	31
수 사 과 학 대 학 원		30	32	44	14	16	30	21	74	9	21	30	25	70	14	16
과 학 기 술 대 학 원		59	39	14	34	10	59	33	8	26	8	59	42	12	33	7
의 학 전 문 대 학 원		110	260	185	69	41	110	223	149	74	36	-	-	-	-	-
치 의 학 전 문 대 학 원		60	76	53	35	25	60	124	60	40	20	-	-	-	-	-
법 학 전 문 대 학 원		130	348	197	95	41	130	296	152	99	43	130	311	210	79	59
합 계		2,866	2,687	2,438	1,546	1,157	2,866	2,161	2,128	1,255	921	2,696	1,787	1,813	1,119	856

- * 2017학년도 대학원 입학자수 : 후기모집 인원 미포함(정원의 인원 제외)
- * 특수대학원 : 정원의 인원 제외
- * 법학전문대학원 입학자 수 : 연도별 전학년도 이월인원 포함

2-2 지역별 입학 현황

(단위 : 명)

연도	구분	지역																		계
		대구	경북	경남	부산	울산	서울	강원	경기	충북	제주	광주	인천	충남	전남	전북	대전	기타		
2015	지원	22,451	8,013	6,071	4,633	2,218	1,606	532	1,789	848	264	206	285	460	300	303	639	44	50,662	
	입학	2,469	930	555	413	213	134	43	163	91	18	17	38	44	22	20	45	4	5,219	
2016	지원	21,916	8,164	6,284	5,301	2,396	1,766	446	1,972	804	344	288	294	474	395	376	844	94	52,158	
	입학	2,402	854	540	339	233	112	42	161	75	25	18	23	38	34	14	65	4	4,979	
2017	지원	21,099	7,937	6,449	5,622	2,533	1,781	364	2,116	778	352	312	255	505	388	451	842	84	51,868	
	입학	2,294	832	503	376	216	122	38	172	80	22	12	22	53	23	22	68	2	4,857	

* 대학 신입학 기준(재외국민 및 외국인 전형, 순수외국인전형 등 제외)

* 세종특별자치시(지원 : 34명, 입학 : 1명) 기타에 포함

2-3 입학생 구성 현황

(단위 : 명, %)

구분		당해연도 졸업예정자		재수생		검정고시·기타 ₁₎		계
		학생수	구성률	학생수	구성률	학생수	구성률	
2015	지원	38,241	75.48	11,747	23.19	674	1.33	50,662
	입학	3,813	73.06	1,343	25.73	63	1.21	5,219
2016	지원	37,811	72.49	13,485	25.86	862	1.65	52,158
	입학	3,664	73.59	1,256	25.23	59	1.18	4,979
2017	지원	36,793	70.94	13,722	26.45	1,353	2.61	51,868
	입학	3,440	70.82	1,322	27.22	95	1.96	4,857

* 대학 신입학 기준(재외국민 및 외국인 전형, 순수외국인전형 등 제외)

1) 2017학년도 기타 : 외국고등학교, 계약학과 등

3. 학위수여 현황

3-1 연도별 현황

3-1-1 대구캠퍼스

(단위 : 명)

대학(원)	구분	학위수여수 ₁₎			학위수여수누계 ₂₎		
		학사	석사	박사	학사	석사	박사
2015		4,520	1,695	284	158,796	39,941	7,606
2016		4,547	1,723	295	163,343	41,664	7,901
2017		4,646	1,796	327	167,989	43,460	8,228

1) 전년도 8월 및 당해연도 2월 졸업자

2) 개교 이래 졸업생(1953~현재)

* 복합학위과정 졸업생은 석사, 박사학위 수여 수에 각각 포함

3-1-2 상주캠퍼스

(단위 : 명)

대학(원)	구분	학 위 수 여 수 ¹⁾			학 위 수 여 수 누 계 ²⁾		
		학 사	석 사	박 사	학 사	석 사	박 사
2015		660	74	1	6,191	479	1
2016		630	77	5	6,821	556	6
2017		675	91	13	7,496	647	19

- 1) 전년도 8월 및 당해연도 2월 졸업자
- 2) 2008년 후기 이후 졸업생

3-2 대학(원)별 현황

3-2-1 대학, 일반대학원

3-2-1-1 대구캠퍼스

(단위 : 명)

대학(원)	구분	학 위 수 여 수 ¹⁾			학 위 수 여 수 누 계 ²⁾		
		학 사	석 사	박 사	학 사	석 사	박 사
인 문 대 학		400	49	19	17,100	1,960	520
국 어 국 문 학 과		51	6	9	2,379	400	156
영 어 영 문 학 과		95	19	7	3,432	613	149
불 어 불 문 학 과		33	-	-	1,678	85	11
독 어 독 문 학 과		28	-	-	1,552	123	36
중 어 중 문 학 과		30	2	-	1,389	82	17
일 어 일 문 학 과		34	-	-	986	52	15
한 문 학 과		15	5	-	611	40	13
노 어 노 문 학 과		25	2	-	682	32	5
사 학 과		37	5	1	2,126	238	69
철 학 과		20	4	2	1,220	178	47
고 고 인 류 학 과		32	6	-	1,045	117	2
사 회 과 학 대 학		326	37	7	10,563	1,078	241
정 치 외 교 학 과 ³⁾		54	5	3	2,029	227	88
사 회 학 과		30	1	-	1,720	155	36
지 리 학 과		25	3	1	1,587	117	51
문 헌 정보 학 과 ⁴⁾		36	4	1	1,373	131	8
심 리 학 과		28	18	-	1,237	239	25
사 회 복 지 학 과		101	1	2	1,453	116	28
사 회 복 지 학 부 사회복지실천전공		-	1	-	-	1	-
신 문 방 송 학 과		52	4	-	1,164	92	5

대학(원)	구분	학 위 수 여 수 ₁₎			학 위 수 여 수 누 계 ₂₎		
		학 사	석 사	박 사	학 사	석 사	박 사
자 연 과 학 대 학		419	100	29	17,281	3,662	960
수 학 과 ₅₎		47	6	4	2,359	416	125
물 리 학 과 ₆₎		47	13	6	2,153	510	167
물리및에너지학부에너지과학전공		4	-	-	95	-	-
화 학 과		69	15	5	2,517	680	181
생 물 학 과		-	-	-	1,742	309	91
지 질 학 과 ₇₎		18	6	3	1,631	255	56
통 계 학 과		50	16	1	1,883	242	59
생 명 공 학 부		4	-	-	871	-	-
생 명 과 학 부		-	34	9	-	313	100
생 명 과 학 부 생 명 공 학 전		112	-	-	770	-	-
생 명 과 학 부 생 물 학 전		38	-	-	194	-	-
미 생 물 학 과		-	-	-	862	262	76
유 전 공 학 과		-	-	-	799	226	48
생 화 학 과		-	-	-	298	120	19
천 문 대 기 과 학 과		18	10	1	647	128	20
지 구 시 스템 과 학 부 해 양 학 전		12	-	-	12	-	-
컴 퓨 터 과 학 과		-	-	-	448	201	18

- 1) '16년 8월 및 '17년 2월 졸업자
- 2) 개교 이래 졸업생(1953~현재)
- 3) 학사 누계는 전 법정대학 정치학과 569명 포함, 석·박사는 정치학과를 말함
- 4) 학사 누계는 전 도서관학과 72명 포함, 석사 누계는 전 도서관 정보학과 41명 포함
- 5) 석·박사 수학부는 수학과에 포함
- 6) 물리 및 에너지학부 물리학전공은 물리학과에 포함
- 7) 지구시스템과학부 지질학전공 포함

대학(원)	구분	학 위 수 여 수 ₁₎			학 위 수 여 수 누 계 ₂₎		
		학 사	석 사	박 사	학 사	석 사	박 사
경 상 대 학		524	47	12	16,359	1,266	282
경 제 통 상 학 부		283	-	-	2,757	-	-
경 제 학 과		-	2	1	2,508	231	77
무 역 학 과		-	6	2	2,122	130	20
경 영 학 부 ₃₎		241	39	8	7,623	772	144
회 계 학 과		-	-	1	1,349	133	41

대학(원)	구분	학 위 수 여 수 ¹⁾			학 위 수 여 수 누 계 ²⁾		
		학 사	석 사	박 사	학 사	석 사	박 사
법 과 대 학		121	7	3	8,324	712	137
법 학 부 ⁴⁾		26	5	-	6,082	599	94
행 정 학 과		15	2	3	1,931	113	43
행 정 학 부 ⁵⁾		80	-	-	311	-	-
공 과 대 학		672	153	45	30,105	4,509	848
전 자 전 기 공 학 부 ⁶⁾		-	-	-	12,211	-	-
컴 퓨 터 공 학 과 ⁷⁾		-	-	1	1,283	473	158
기 계 공 학 부 ⁸⁾		154	34	9	3,648	890	134
응 용 화 학 과 ⁹⁾		44	10	2	1,958	331	56
건 축 공 학 과 ¹⁰⁾		1	-	-	1,008	400	73
전 기 공 학 과 ¹¹⁾		-	-	-	511	-	-
토 목 공 학 과		-	-	-	1,138	354	77
화 학 공 학 과 ¹²⁾		73	16	1	1,483	245	28
고 분 자 공 학 과 ¹³⁾		39	16	4	1,365	412	57
신 소 재 공 학 부 금속신소재공학전공 ¹⁴⁾		52	10	1	1,872	404	60
신 소 재 공 학 부 전자재료공학전공 ¹⁵⁾		50	7	1	1,033	219	38
섬유시스템공학과 ¹⁶⁾		34	8	-	953	140	22
환 경 공 학 과		45	-	3	746	197	61
건 축 학 부 건 축 공 학 전 공		50	-	-	273	-	-
건 축 학 부 건 축 학 전 공		46	-	-	213	-	-
건 축 · 토 목 공 학 부		-	2	3	-	247	36
건 축 · 토 목 공 학 부 건 축 공 학 전 공 ¹⁷⁾		8	11	5	81	58	16
건 축 · 토 목 공 학 부 토 목 공 학 전 공 ¹⁸⁾		49	19	5	222	49	10
건 축 · 토 목 공 학 부 건 축 학 전 공 ¹⁹⁾		-	3	2	52	26	3
건설환경에너지공학부 환경에너지공학전공		-	17	8	-	64	19
에 너 지 공 학 부 신 재 생 에 너 지 전 공		12	-	-	33	-	-
에너지공학부에너지변환전공		15	-	-	22	-	-

- 1) '16년 8월 및 '17년 2월 졸업자
- 2) 개교 이래 졸업생(1953~현재)
- 3) 학사 누계는 전 경영학과 1,924명, 전 사범대학 상업교육과 551명 포함, 학사는 경영학전공, 회계학전공을 포함, 석·박사는 경영학과를 포함
- 4) 학사 누계는 전 법정대학 법학과 졸업생 포함, 석·박사는 법학과를 말함
- 5) 학사는 공공관리전공 및 공공정책전공 포함
- 6) 학사 누계는 전 공업교육과(전자) 3명 포함

- 7) 학사 누계는 전 전자계산기공학과 28명 포함, 석사 누계는 전 전자계산기공학과 21명 포함
- 8) 학사 누계는 전 공업교육과(기계) 29명 포함, 전 기계설계학과 16명 포함, 학사는 기계공학전공, 기계설계학 전공 포함, 석·박사는 기계공학과를 말함
- 9) 학사 누계는 전 공업교육과(화학) 21명, 전 응용화학과 176명, 응용화학공학부 응용화학전공 33명 포함, 석사 누계는 전 응용화학과 13명 포함, 석·박사는 응용화학공학부 응용화학전공 포함
- 10) 학사 누계는 전 공업교육과(건축) 2명 포함
- 11) 학사 누계는 전 공업교육과(전기) 36명 포함
- 12) 석·박사는 응용화학공학부 화학공학전공 포함
- 13) 석·박사는 응용화학공학부 고분자공학전공 포함
- 14) 학사 누계는 전 금속공학과 1,321명 포함, 전 금속신소재공학과 포함, 학사는 금속신소재공학과 포함, 석·박사 누계는 전 금속공학과, 금속신소재공학과 포함
- 15) 학사 누계는 전 재료공학과 11명 포함, 학사는 무기재료공학과 포함, 전 무기재료공학과 포함, 석사박사 누계는 전 무기재료공학과 포함
- 16) 학사 누계는 전 염색공학과 528명 포함, 석·박사 누계는 전 염색공학과 71명, 12명 포함
- 17) 석·박사는 건설환경에너지공학부 건축공학전공 포함
- 18) 석·박사는 건설환경에너지공학부 토목공학전공 포함
- 19) 석·박사는 건축학과를 말함

대학(원)	구분	학 위 수 여 수 ¹⁾			학 위 수 여 수 누 계 ²⁾		
		학 사	석 사	박 사	학 사	석 사	박 사
I T 대 학		778	126	34	5,080	3,683	773
전 기 공 학 과		99	5	1	606	231	45
전 자 공 학 부 ³⁾		555	89	24	3,710	3,356	690
컴 퓨 터 학 부		124	32	9	764	96	38
농 업 생 명 과 학 대 학		541	104	32	16,913	2,333	685
응 용 생 명 과 학 부 농 학 전 공 ⁴⁾		-	17	5	1,768	392	138
응 용 생 명 과 학 부 농 화 학 전 공 ⁵⁾		-	10	7	1,517	320	126
응 용 생 명 과 학 부 농 생 물 학 전 공 ⁶⁾		-	6	6	842	194	58
응 용 생 명 과 학 부 농 동 물 공 학 전 공 ⁷⁾		-	-	-	983	140	14
응 용 생 명 과 학 부 응 용 생 명 과 학 전 공 ⁸⁾		1	-	1	1,002	255	64
응 용 생 명 과 학 부 응 용 생 명 과 학 전 공 ⁹⁾		19	-	-	320	-	-
응 용 생 명 과 학 부 응 용 생 명 과 학 전 공 ⁹⁾		53	-	-	607	-	-
응 용 생 명 과 학 부 응 용 생 명 과 학 전 공		-	-	-	26	-	-
응 용 생 명 과 학 부 응 용 생 명 과 학 전 공		13	-	-	275	-	-
응 용 생 명 과 학 부 응 용 생 명 과 학 전 공		26	-	-	52	-	-
응 용 생 명 과 학 부 응 용 생 명 과 학 전 공		23	-	-	49	-	-
응 용 생 명 과 학 부 응 용 생 명 과 학 전 공		-	-	-	53	-	-
원 예 과 학 과 ¹⁰⁾		45	11	2	1,764	270	75
농 업 토 목 공 학 과 ¹¹⁾		32	-	1	1,131	121	39
바이 오 섬 유 소 재 학 과 ¹²⁾		30	4	-	1,234	77	34

대학(원)	구분	학 위 수 여 수 ₁₎			학 위 수 여 수 누 계 ₂₎		
		학 사	석 사	박 사	학 사	석 사	박 사
임 학 과		41	6	3	1,077	136	40
농업경제학과 ₁₃₎		34	6	1	1,219	101	27
조경학과 ₁₄₎		41	1	-	1,193	118	25
생물산업기계공학과		41	4	1	565	54	25
임산공학과		28	1	1	576	41	8
식물생명과학부		1	-	-	66	-	-
응용생물과학부 응용생물화학전공 ₁₅₎		-	-	-	258	-	-
생명식품공학부		-	-	-	63	-	-
식품공학부 식품생물공학전공		34	22	2	61	70	9
식품공학부 식품소재공학전공		17	10	2	42	38	3
식품공학부 식품응용공학전공		38	6	-	124	6	-
농산업학과		24	-	-	46	-	-
예 술 대 학		133	16	3	4,852	475	23
음악학과 ₁₆₎		62	5	2	2,079	202	4
국악학과		30	4	-	878	69	1
미술학과 ₁₇₎		27	4	-	1,627	165	12
시각정보디자인학과		14	3	1	268	39	6
사 범 대 학		319	63	31	22,390	884	522
교육학과		21	34	11	1,118	441	269
국어교육과 ₁₈₎		34	2	1	2,527	4	8
영어교육 ₁₉₎		32	4	-	2,223	4	1
유럽어교육학부 독어교육전공 ₂₀₎		13	-	-	735	-	-
유럽어교육학부 불어교육전공 ₂₁₎		15	-	-	672	-	-
사회교육학과		-	1	-	-	1	8
사회교육학부 역사교육전공 ₂₂₎		16	-	-	1,394	-	-
사회교육학부 지리교육전공 ₂₃₎		11	-	-	1,338	-	-
사회교육학부 일반사회교육전공 ₂₄₎		18	-	-	1,443	-	-
윤리교육 ₂₅₎		18	1	-	774	23	15
수학교육 ₂₆₎		32	-	-	2,155	1	3
과학교육학과		-	15	10	-	95	35
과학교육학부 물리교육전공 ₂₇₎		21	-	-	1,173	-	-
과학교육학부 화학교육전공 ₂₈₎		13	-	-	1,275	-	-

대학(원)	구분	학 위 수 여 수 ₁₎			학 위 수 여 수 누 계 ₂₎		
		학 사	석 사	박 사	학 사	석 사	박 사
과 학 교 육 학 부 생물교육전공 ₂₉₎		14	-	-	1,201	-	-
과 학 교 육 학 부 지구과학교육전공 ₃₀₎		22	-	-	909	2	-
가 정 교 육 과 ₃₁₎		16	2	2	1,512	134	47
체 육 교 육 과 ₃₂₎		23	4	7	1,941	179	136
의 과 대 학		-	53	51	6,478	3,389	2,130
의 학 과		-	25	27	6,478	3,245	1,925
의 과 학 과		-	28	15	-	144	70
보 건 학 과		-	-	9	-	-	135
치 과 대 학		-	13	22	1,861	993	500
치 의 학 과		-	9	19	1,861	978	492
치 의 과 학 과		-	4	3	-	15	8
수 의 과 대 학		64	18	10	2,407	446	151
수 의 학 과		64	18	10	2,407	446	151
생 활 과 학 대 학		135	20	3	1,663	305	93
가 정 관 리 학 과		-	-	-	86	-	-
아 동 가 족 학 과 ₃₃₎		54	10	3	497	114	47
의 류 학 과		25	3	-	478	55	13
식 품 영 양 학 과		56	7	-	602	136	33

- 1) '16년 8월 및 '17년 2월 졸업자
- 2) 개교 이래 졸업생(1953~현재)
- 3) 석·박사는 전자공학과 포함
- 4) 농학과 포함
- 5) 농화학과 포함
- 6) 농생물학과 포함
- 7) 동물공학과 포함
- 8) 누계는 전 식품가공학과의 학사 326명, 석사 42명, 박사 7명 포함, 식품공학과 포함.
- 9) 누계는 식물생명과학부 포함
- 10) 석·박사는 원예학과를 말함
- 11) 농업토목생물산업공학부 농업토목공학전공 포함, 누계는 전 농공학과 학사 621명 포함, 석사 99명 포함, 박사 29명 포함
- 12) 학사 누계는 전 감사학과 361명 포함, 석·박사는 감사학과, 천연섬유학과 포함
- 13) 학사 누계는 전 농업경영학과 81명 포함
- 14) 산림과학조경학부 조경학전공 포함
- 15) 누계는 응용생물화학부 포함
- 16) 학사 누계는 전 사범대학 음악교육과 33명 포함
- 17) 학사 누계는 전 사범대학 미술교육과 48명 포함
- 18) 학사 누계는 전 사범대학 국문과 112명 포함
- 19) 학사 누계는 전 사범대학 영문과 125명, 영어과 252명, 전 외국어교육과(영어전공) 675명 포함
- 20) 학사 누계는 전 사범대학 외국어교육과(독어전공) 293명, 학사는 독어교육과 포함
- 21) 학사 누계는 전 사범대학 외국어교육과(불어전공) 228명, 학사는 불어교육과 포함
- 22) 학사 누계는 전 사범대학 사회교육과(역사전공) 346명, 전 사학과 2명, 전 역사과 335명 포함
- 23) 학사 누계는 전 사범대학 사회교육과(지리전공) 333명, 전 지리과 310명 포함
- 24) 학사 누계는 전 사범대학 사회교육과(일사전공) 350명, 전 사회과 205명, 전 사회생활과 13명 포함

- 25) 학사 누계는 전 사범대학 국민윤리교육과 394명 포함, 석·박사는 국민윤리학과를 포함
- 26) 학사 누계는 전 사범대학 수학과 346명 포함
- 27) 학사 누계는 전 사범대학 과학교육과(물리전공) 313명, 전 물리과 254명 포함
- 28) 학사 누계는 전 사범대학 화학과 312명, 전 과학교육과(화학전공) 340명 포함
- 29) 학사 누계는 전 사범대학 생물과 262명, 전 과학교육과(생물전공) 331명 포함
- 30) 학사 누계는 전 사범대학 지학교육과 150명, 전 과학교육과(지학전공) 282명 포함, 석사는 지구과학과를 말함
- 31) 학사 누계는 전 사범대학 가정과 202명 포함, 석·박사는 가정학과를 말함
- 32) 학사 누계는 전 사범대학 체육과 194명 포함, 석·박사는 체육학과를 말함
- 33) 학사 과정은 아동학부 아동가족학전공, 아동학전공 포함

대학(원)	구분	학 위 수 여 수 ₁₎			학 위 수 여 수 누 계 ₂₎		
		학 사	석 사	박 사	학 사	석 사	박 사
간 호 대 학		112	13	4	3,062	382	120
간 호 학 과		112	13	4	3,062	382	120
간 호 학 과 (야 간)		-	-	-	517	-	-
약 학 대 학		23	30	-	76	70	2
약 학 과		23	30	-	76	70	2
전자전기컴퓨터학부		-	-	5	3,047	706	87
글로벌인재학부		27	-	-	69	-	-
행정학부		30	-	-	40	-	-
계 약 학 과		22	14	-	26	62	1
전 자 공 학 부 모 바 일 공 학 전 공		22	-	-	26	-	-
전 자 공 학 부 제 어 시 스템 전 공		-	5	-	-	46	1
컴 퓨 터 학 부 I C T 전 공		-	1	-	-	1	-
조 사 통 계 학 과		-	8	-	-	15	-
학과간 협동과정		-	97	15	-	845	129
e 비 즈 니 스 학 ₃₎		-	-	-	-	12	-
센서및디스플레이공학 ₄₎		-	3	1	-	150	30
지 역 정 보 학		-	-	-	-	23	9
산 업 응 용 수 학		-	-	-	-	19	6
정 보 보 호 학		-	-	-	-	26	4
의 용 생 체 공 학 ₅₎		-	10	5	-	98	30
나 노 과 학 기 술		-	1	-	-	26	6
기 능 물 질 공 학		-	7	3	-	38	8
문 학 치 료 학		-	11	4	-	70	11
발 효 생 물 공 학		-	3	-	-	21	-
의 료 정 보 학		-	1	-	-	11	4
기 록 학		-	12	-	-	67	-
디지털미디어아트학		-	1	-	-	10	1
모바일통신공학과		-	1	-	-	124	12

대학(원)	구분	학 위 수 여 수 ¹⁾			학 위 수 여 수 누 계 ²⁾		
		학 사	석 사	박 사	학 사	석 사	박 사
공간정보학과		-	7	2	-	43	8
로봇공학과		-	3	-	-	8	-
에너지과학과		-	-	-	-	5	-
기후변화학과		-	-	-	-	9	-
수산자원개발학과		-	-	-	-	1	-
금융보험계리학과		-	-	-	-	1	-
융합소프트웨어학과		-	3	-	-	7	-
F T A 통 상 학 과		-	14	-	-	37	-
식량안보및농업개발학과		-	20	-	-	39	-
기 타		-	-	-	293	4	-
지리지질학과		-	-	-	47	-	-
공업교육과		-	-	-	46	-	-
공업교육과(토건)		-	-	-	5	-	-
농예화학과		-	-	-	195	4	-
합 계		4,646	960	325	167,989	27,764	8,204

- 1) '16년 8월 및 '17년 2월 졸업자
- 2) 개교 이래 졸업생(1953~현재)
- 3) 석사 누계는 전 전자상거래학 4명 포함
- 4) 석사박사 누계는 전 센서공학과 66명, 17명 포함
- 5) 석사박사 누계는 전 의공학과 9명, 1명 포함

3-2-1-2 상주캠퍼스

(단위 : 명)

대학(원)	구분	학 위 수 여 수 ¹⁾			학 위 수 여 수 누 계 ²⁾		
		학 사	석 사	박 사	학 사	석 사	박 사
생 태 환 경 대 학		175	25	9	1,429	79	11
생 태 과 학 과		-	3	3	-	16	3
생태자원응용학부 생물응용전공 ³⁾		-	-	-	140	-	-
생태자원응용학부 환경원예전공 ⁴⁾		-	-	-	148	-	-
생태환경시스템학과		-	6	2	-	18	2
생태환경시스템학부 산림환경자원전공 ⁵⁾		33	-	-	313	-	-
생태환경시스템학부 식물자원환경전공 ⁶⁾		28	-	-	188	-	-
생태환경보전관광학부 생태환경보전전공		-	-	-	16	-	-
생태환경보전관광학부 생태관광전공		-	-	-	6	-	-
레저스포츠학과 ⁷⁾		49	9	3	442	27	5

대학(원)	구분	학 위 수 여 수 ¹⁾			학 위 수 여 수 누 계 ²⁾		
		학 사	석 사	박 사	학 사	석 사	박 사
해 양 학 과		3	-	-	4	-	-
축 산 B T 학 과		-	7	1	-	18	1
축 산 학 과		5	-	-	8	-	-
축 산 생 명 공 학 과		4	-	-	5	-	-
말/특수동물학과		2	-	-	2	-	-
생태환경관광학부 생태물응용전공		16	-	-	65	-	-
생태환경관광학부 생태환경전공		15	-	-	46	-	-
생태환경관광학부 생태관광전공		20	-	-	46	-	-
과 학 기 술 대 학		445	15	4	4,658	38	8
식품외식산업학과		39	-	-	52	2	-
정밀기계공학과		24	1	-	59	6	-
섬유패션디자인학과		-	1	-	-	4	-
자 동 차 공 학 과		-	-	-	-	5	1
건설방재공학과		-	6	4	-	9	7
나노소재공학과		-	2	-	-	6	-
토 목 공 학 과 ⁸⁾		56	-	-	524	-	-
건축도시환경공학부 건축시스템공학전공 ⁹⁾		1	-	-	257	-	-
건축도시환경공학부 건축디자인전공 ¹⁰⁾		-	-	-	125	-	-
건축도시환경공학부 도시환경공학전공 ¹¹⁾		4	-	-	169	-	-
기계자동차공학부 기계공학전공 ¹²⁾		31	-	-	376	-	-
기계자동차공학부 자동차공학전공 ¹³⁾		15	-	-	292	-	-
산업전자전기공학부 전자공학전공 ¹⁴⁾		2	-	-	281	-	-
산업전자전기공학부 전기공학전공 ¹⁵⁾		-	-	-	193	-	-
컴퓨터정보학부 컴퓨터시스템공학전공 ¹⁶⁾		14	-	-	318	-	-
컴퓨터정보학부 컴퓨터소프트웨어전공 ¹⁷⁾		37	-	-	184	-	-
나노소재공학부 신소재공학전공 ¹⁸⁾		28	-	-	227	-	-
나노소재공학부 나노공학전공 ¹⁹⁾		24	-	-	83	-	-
나노소재공학부 화학공학전공 ²⁰⁾		17	-	-	217	-	-
나노소재공학부 에너지화학전공		10	-	-	17	-	-
식품과학부 식품공학전공 ²¹⁾		-	-	-	192	-	-
식품과학부 식품영양전공 ²²⁾		-	-	-	411	-	-
섬유패션디자인학부 섬유공학전공 ²³⁾		26	-	-	222	-	-

대학(원)	구분	학 위 수 여 수 ¹⁾			학 위 수 여 수 누 계 ²⁾		
		학 사	석 사	박 사	학 사	석 사	박 사
섬유패션디자인학부 패션디자인전공 ²⁴⁾		46	-	-	300	-	-
건설방재공학부 건설방재공학전공		11	-	-	20	-	-
건설방재공학부 건설환경공학전공		11	-	-	31	-	-
산업전자공학과		2	-	-	23	1	-
영양식품과학과		-	-	-	9	-	-
자동차공학부 지능형자동차전공		11	-	-	19	-	-
자동차공학부 친환경자동차전공		10	-	-	31	-	-
소프트웨어학과 ²⁵⁾		-	5	-	-	5	-
융복합시스템공학부 항공위성시스템전공		10	-	-	10	-	-
치위생학과		16	-	-	16	-	-
축 산 대 학		55	-	-	385	-	-
축 산 학 과 ²⁶⁾		34	-	-	362	-	-
축 산 공 학 과 ²⁷⁾		17	-	-	19	-	-
말/특수동물학과		4	-	-	4	-	-
보 건 복 지 학 부		-	-	-	511	-	-
노인보건복지전공		-	-	-	28	-	-
사회복지전공 ²⁸⁾		-	-	-	262	-	-
아동복지전공 ²⁹⁾		-	-	-	221	-	-
인 문 사 회 과 학 대 학		-	-	-	513	-	-
비즈니스경제학과		-	-	-	95	-	-
비즈니스경제학과 (야)		-	-	-	91	-	-
행 정 학 과		-	-	-	143	-	-
행 정 학 과 (야)		-	-	-	124	-	-
행 정 학 과 (산)		-	-	-	13	-	-
영 어 과		-	-	-	47	-	-
합 계		675	40	13	7,496	117	19

1) '16년 8월 및 '17년 2월 졸업자

2) 2008년 후기 이후 졸업생

3) 학사누계에 생명자원과학대학 생물응용학과(야), 생물환경과학부 생물응용학전공(야) 97명 포함

4) 학사누계에 생명자원과학대학 환경원예학과(야), 환경원예학과(산), 생물환경과학부 환경원예학전공 135명 포함

5) 학사누계에 생명자원과학대학 산림환경자원학과, 산림환경자원학과(야) 157명 포함

6) 학사누계에 생명자원과학대학 식물자원학과(야), 생물환경과학부 식물자원학전공 76명 포함

7) 학사누계에 이공대학 사회체육학과, 사회체육학과(야), 사회체육학과(산) 219명 포함

8) 학사누계에 이공대학 토목공학과, 토목공학과(야) 311명 포함

9) 학사누계에 이공대학 건축공학과(야), 건축공학부, 건축공학부 건축공학전공 172명 포함

10) 학사누계에 이공대학 건축공학부 건축학전공 63명 포함

- 11) 학사누계에 이공대학 도시환경공학과 83명 포함
- 12) 학사누계에 이공대학 기계공학과, 기계공학과(야), 기계공학과(산) 196명 포함
- 13) 학사누계에 이공대학 자동차공학과, 자동차공학과(야) 172명 포함
- 14) 학사누계에 이공대학 전자전기공학과, 전자전기공학과(야), 전자전기공학부 전자공학전공 219명 포함
- 15) 학사누계에 이공대학 전자전기공학부 전기공학전공 114명 포함
- 16) 학사누계에 이공대학 컴퓨터공학과, 컴퓨터공학과(야) 191명 포함
- 17) 학사누계에 이공대학 소프트웨어공학과 57명 포함
- 18) 학사누계에 이공대학 신소재공학과, 신소재공학과(야) 96명 포함
- 19) 학사누계에 이공대학 응용화학공학부 나노공학전공 16명 포함
- 20) 학사누계에 이공대학 응용화학공학부, 응용화학공학과, 응용화학공학과(야) 90명 포함
- 21) 학사누계에 이공대학 식품공학, 식품공학과(야) 152명 포함
- 22) 학사누계에 이공대학 식품영양학과, 식품영양학과(야), 식품영양학과(산) 315명 포함
- 23) 학사누계에 이공대학 섬유공학과, 섬유공학과(야) 92명 포함
- 24) 학사누계에 이공대학 의상디자인학과, 의상디자인학과(야) 137명 포함
- 25) 석·박사는 컴퓨터정보학과 포함
- 26) 학사누계에 생명자원과학대학 축산학과(야), 축산학과(산) 205명, 생태환경대학 축산학과 231명 포함
- 27) 축산생명공학과 포함
- 28) 학사누계에 인문사회과학대학 사회복지학과, 사회복지학과(야), 사회복지학과(산) 212명 포함
- 29) 학사누계에 인문사회과학대학 아동복지학과, 아동복지학과(야), 아동복지학과(산) 196명 포함

3-2-2 특수대학원

(단위 : 명)

구 분	학위수여수 ₁₎	학위수여수누계	구 분	학위수여수 ₁₎	학위수여수누계
	석	사		석	사
교 육 대 학 원	169	5,802	교육사회및평생교육전공	4	43
교육철학전공	1	109	철학교육전공	-	2
교육행정전공	5	227	영양교육전공	5	47
교육심리및교육평가전공 ₂₎	-	160	행 정 대 학 원	41	1,295
상 답 심 리 전 공	16	411	공 공 관 리 전 공	16	595
교 육 방 법 전 공	-	100	정 책 · 도 시 전 공	7	260
교 육 사 회 학 전 공	-	49	지 방 자 치 전 공	8	159
국 어 교 육 전 공	9	333	법 무 · 안 전 전 공	10	191
한 문 교 육 전 공	1	124	개 발 행 정 전 공	-	90
영 어 교 육 전 공	14	487	경 영 대 학 원	114	2,258
독 어 교 육 전 공	-	49	재 무 관 리 전 공	-	252
불 어 교 육 전 공	1	12	비즈니스운영관리전공	-	128
일 어 교 육 전 공	-	76	회 계 학 전 공	-	301
역 사 교 육 전 공	6	225	전략및조직관리전공	-	327
지 리 교 육 전 공	1	159	경 영 정 보 론 전 공	-	162
일 반 사 회 교 육 전 공	10	192	시 장 론 전 공	-	4
윤 리 교 육 전 공	2	89	마 케 팅 전 공	-	331
상 업 교 육 전 공	-	51	무 역 학 전 공	-	76
수 학 교 육 전 공	4	422	지 역 경 제 학 전 공	-	48
물 리 교 육 전 공	1	166	기 술 경 영 전 공	-	34
화 학 교 육 전 공	2	237	경 영 학 전 공	114	595
생 물 교 육 전 공	7	222	보 건 대 학 원	45	1,064
지 구 과 학 교 육 전 공	3	168	보 건 관 리 학 전 공	-	149
가 정 교 육 전 공	-	113	역 학 및 보 건 통 계 학 전 공	-	73

구 분	학위수여수 ₁₎	학위수여수누계	구 분	학위수여수 ₁₎	학위수여수누계
	석	사		석	사
체 육 교 육 전 공	18	324	환경및산업보건학전공	-	99
농 업 교 육 전 공	-	47	모 자 보 건 학 전 공	-	63
공 업 교 육 전 공	-	60	보 건 간 호 학 전 공	-	80
기 술 교 육 전 공	3	211	역학및건강증진학과	22	445
간 호 교 육 전 공	2	42	보 건 관 리 학 과	23	155
음 악 교 육 전 공	32	381	산 업 대 학 원	66	1,528
미 술 교 육 전 공	18	323	회로및시스템전공	-	67
중 국 어 교 육 전 공	-	9	통 신 공 학 전 공	2	132
교육과정및교육공학전공	4	132	전 자 재 료 전 공	-	38
전 산 공 학 전 공	-	73	다 문 화 학 전 공	1	13
기 계 공 학 전 공	7	162	한 국 문 화 학 전 공	2	5
제어및계측공학전공	6	66	외국어로서의 한국어 교 육 전 공	4	27
반 도 체 공 학 전 공	2	43	정 책 정 보 대 학 원	49	624
금속신소재공학전공	4	53	정 당 및 선 거 전 공	-	45
응 용 화 학 전 공	1	43	사 회 정 책 및 NGO 전 공	5	77
건 축 공 학 전 공	4	145	도 시 및 지 역 개 발 전 공	3	62
토 목 공 학 전 공	5	171	사 회 복 지 전 공	1	203
고 분 자 공 학 전 공	-	21	사 회 복 지 실 천 전 공	6	6
전 기 공 학 전 공	6	92	사 회 복 지 정 책 및 행 정 전 공	7	7
무 기 재 료 공 학 전 공	3	8	언 론 홍 보 전 공	7	91
섬유시스템공학전공	5	48	커뮤니티및사이버심리전공	12	73
환 경 공 학 전 공	5	151	정 치 리 더 십 전 공	7	43
화 학 공 학 전 공	-	12	디 지 털 정 보 관 리 전 공	1	17
기 술 정 책 전 공	6	78	수 사 과 학 대 학 원	27	262
컴 퓨 터 공 학 전 공	10	125	법 정 의 학 과	4	49
농업생명융합대학원	15	461	과 학 수 사 학 과	14	133
농 업 자 원 학 전 공	2	134	법 의 간 호 학 과	9	80
생물자원이용학전공	-	43	과 학 기 술 대 학 원 ₃₎	51	530
농업환경공학전공	0	72	생 물 응 용 학 전 공	2	14
농 촌 개 발 전 공	4	88	축 산 학 전 공	8	33
환 경 화 학 전 공	-	27	식 물 생 명 과 학 전 공	1	14
물 류 관 리 학 전 공	1	24	원 예 학 전 공	-	25
식 품 산 업 공 학 전 공	2	26	산 림 환 경 자 원 학 전 공	3	30
농 업 공 학 전 공	1	4	토 목 공 학 전 공	-	43
환 경 조 경 학 전 공	4	37	건 축 공 학 전 공	1	17
농 산 물 안 전 성 학 전 공	1	6	식 품 생 물 공 학 전 공	1	15
국 제 대 학 원	22	352	정 밀 기 계 공 학 전 공 ₄₎	2	11
국 제 경 제 학 전 공	-	49	수 송 기 계 공 학 전 공	1	9
국 제 경 영 학 전 공	-	61	식 품 영 양 학 전 공	1	21
국 제 정 치 학 전 공	4	49	의 상 디 자 인 전 공	1	7

구 분	학위수여수 ¹⁾		구 분	학위수여수 ¹⁾	
	석	사		석	사
국 제 법 학 전 공	1	31	산 업 전 자 공 학 전 공	-	5
일 본 학 전 공	1	7	화 학 공 학 전 공	-	7
중 국 학 전 공	5	20	컴 퓨 터 공 학 전 공	-	2
유 럽 학 전 공	-	4	신 소 재 공 학 전 공	-	4
동 북 아 시 아 학 전 공	-	26	체 육 학 전 공	3	33
미 국 학 전 공	1	52	건 설 환 경 공 학 전 공	1	9
러 시 아 학 전 공	-	2	아 동 복 지 학 전 공	-	40
아 프 리 카 학 전 공	-	1	사 회 복 지 학 전 공	16	156
북 한 학 전 공	3	5	산 업 경 제 학 과	-	6
영 어 과	-	5	컴 퓨 터 소 프 트 웨 어 전 공	-	-
행 정 학 과	-	6	융 합 시 스템 공 학 전 공	7	7
도 시 환 경 공 학 과	-	5	나 노 공 학 전 공	2	2
환 경 공 학 과	-	2	식 품 의 식 산 업 학 전 공	1	1
산 업 전 자 공 학 전 공	-	1	합 계	599	14,176

- 1) '16년 8월 및 '17년 2월 졸업자
- 2) 교육심리전공 포함
- 3) 2008년 후기 이후 산업대학원(상주캠퍼스) 졸업자 포함
- 4) 기계공학전공 포함

3-2-3 전문대학원

(단위 : 명)

대학원	구분	학 위 수 여 수 ¹⁾		학 위 수 여 수 누 계	
		석 사	박 사	석 사	박 사
법 학 전 문 대 학 원		121	2	667	11
법 학 과		121	2	667	11
의 학 전 문 대 학 원		109	-	874	11
의 학		109	-	858	2
의 과 학		-	-	16	9
치 의 학 전 문 대 학 원		58	-	509	2
치 의 학		58	-	509	2
합 계		288	2	2,050	24

- 1) '16년 8월 및 '17년 2월 졸업자
- * 복합학위과정 졸업생은 석사, 박사학위 수여수에 각각 포함

3-3 수여학위별 현황

(단위 : 명)

학위	구분	학 위 수 여 수 ₁₎			학 위 수 여 수 누 계 ₂₎		
		학 사	석 사	박 사	학 사	석 사	박 사
문 학	학	767	85	19	35,978	2,756	601
철 학	학	-	-	2	-	-	47
도 서 관 학	학	-	-	-	823	77	-
교 육 학	학	21	228	24	882	6,352	333
이 학	학	735	162	59	26,414	4,202	1,299
사 회 학	학	-	6	-	-	111	9
지 리 학	학	-	3	1	-	33	16
언 론 학	학	-	4	-	-	70	5
문 헌 정 보 학	학	36	5	1	523	71	8
체 육 학	학	72	16	-	2,035	239	-
경 제 학	학	317	28	4	8,712	514	124
경 영 학	학	241	153	9	8,844	3,176	185
공 학	학	1,843	416	101	42,651	11,193	1,843
농 학	학	556	161	35	16,382	2,748	612
수 의 학	학	64	18	10	2,407	446	151
법 학	학	26	5	2	6,146	599	105
행 정 학	학	125	43	3	2,498	1,414	43
정 치 학	학	54	12	3	2,029	311	88
보 건 학	학	-	45	9	-	1,064	135
의 학	학	-	25	27	6,478	3,245	1,925
간 호 학	학	112	13	4	3,062	382	120
가 정 학	학	16	-	1	1,724	184	45
음 악 학	학	92	9	2	2,922	271	5
미 술 학	학	32	4	-	1,941	169	12
디 자 인 학	학	55	5	1	289	44	6
예 술 공 학	학	-	1	-	-	10	1
수 산 학	학	-	-	-	-	1	-
약 학	학	23	30	-	76	70	2
치 의 학	학	-	9	19	1,861	978	494
조 경 학	학	-	1	-	-	118	18
문 학 치 료 학	학	-	11	4	-	70	11
의 료 정 보 학	학	-	1	-	-	11	4
국 제 학	학	-	22	-	-	352	-

학위	구분	학 위 수 여 수 ₁₎			학 위 수 여 수 누 계 ₂₎		
		학 사	석 사	박 사	학 사	석 사	박 사
상 학		-	-	-	208	-	-
정 책 정 보 학		-	3	-	-	91	-
사 회 복 지 학		-	14	-	-	204	-
언 론 홍 보 학		-	7	-	-	87	-
심 리 학		-	12	-	-	73	-
수 사 과 학		-	27	-	-	262	-
기 록 학		-	12	-	-	67	-
금 용 공 학		-	-	-	-	1	-
법 무		-	121	-	-	667	-
의 무		-	109	-	-	858	-
치 무		-	58	-	-	509	-
건 축 학		46	-	-	265	-	-
신 문 방 송 학		52	-	-	258	-	-
관 광 학		20	-	-	52	-	-
영 양 식 품 학		-	-	-	9	-	-
소프트웨어공학		-	3	-	-	7	-
치 위 생 학		16	-	-	16	-	-
합 계		5,321	1,887	340	175,485	44,107	8,247

1) '16년 8월 및 '17년 2월 졸업자

2) 개교 이래 졸업생(1953~현재), 상주캠퍼스 2008년 후기 이후 졸업생 포함

4. 졸업상황

(단위 : 명, %)

대학(원)	구분	졸업 ¹⁾	진학	취업자 ²⁾	입대자	외국인 유학생	기타	취업불가능자 /제외인정자	취업률 ³⁾	진학률 ⁴⁾
인 문 대 학		416	38	174	1	17	183	3	48.7	9.1
국 어 국 문 학 과		40	3	15	-	7	15	-	50.0	7.5
영 어 영 문 학 과		106	7	43	-	6	50	-	46.2	6.6
사 학 과		45	8	17	-	1	19	-	47.2	17.8
철 학 과		25	1	10	1	-	12	1	45.5	4.0
불 어 불 문 학 과		30	1	10	-	-	18	1	35.7	3.3
독 어 독 문 학 과		23	2	11	-	-	10	-	52.4	8.7
중 어 중 문 학 과		31	3	13	-	2	12	1	52.0	9.7
고 고 인 류 학 과		32	7	16	-	-	9	-	64.0	21.9

대학(원) \ 구분	졸업 ¹⁾	진학	취업자 ²⁾	입대자	외국인 유학생	기타	취업불가능자 / 제외인정자	취업률 ³⁾	진학률 ⁴⁾
일 어 일 문 학 과	36	2	16	-	1	17	-	48.5	5.6
한 문 학 과	27	3	12	-	-	12	-	50.0	11.1
노 어 노 문 학 과	21	1	11	-	-	9	-	55.0	4.8
사 회 과 학 대 학	312	17	123	-	22	147	3	45.6	5.4
정 치 외 교 학 과	50	3	17	-	9	21	-	44.7	6.0
사 회 학 과	34	-	15	-	4	15	-	50.0	0.0
지 리 학 과	34	3	14	-	2	15	-	48.3	8.8
문 헌 정 보 학 과	44	1	24	-	4	15	-	61.5	2.3
심 리 학 과	24	8	4	-	-	12	-	25.0	33.3
사 회 복 지 학 과	85	1	30	-	-	52	2	36.6	1.2
신 문 방 송 학 과	41	1	19	-	3	17	1	52.8	2.4
자 연 과 학 대 학	472	133	143	5	5	184	2	43.7	28.2
수 학 과	57	7	23	-	-	27	-	46.0	12.3
물 리 학 과	29	14	9	-	-	6	-	60.0	48.3
화 학 과	56	17	20	1	1	17	-	54.1	30.4
생 물 학 과	7	1	5	-	-	1	-	83.3	14.3
지 질 학 과	27	8	6	-	-	12	1	33.3	29.6
통 계 학 과	54	6	29	-	3	16	-	64.4	11.1
천 문 대 기 과 학 과	21	6	7	-	-	8	-	46.7	28.6
생 명 공 학 부	14	1	5	-	-	8	-	38.5	7.1
생 명 과 학 부	179	68	23	4	1	82	1	21.9	38.0
생 명 공 학 전 공	149	62	18	3	1	64	1	22.0	41.6
생 물 학 전 공	30	6	5	1	-	18	-	21.7	20.0
물 리 및 에 너 지 학 부	28	5	16	-	-	7	-	69.6	17.9
물 리 학 전 공	15	4	8	-	-	3	-	72.7	26.7
에 너 지 과 학 전 공	13	1	8	-	-	4	-	66.7	7.7
경 상 대 학	558	7	314	1	6	229	1	57.8	1.3
경 영 학 부	262	4	145	1	4	107	1	57.5	1.5
경 영 학 전 공	211	4	126	1	4	75	1	62.7	1.9
회 계 학 전 공	51	-	19	-	-	32	-	37.3	0.0
경 제 통 상 학 부	296	3	169	-	2	122	-	58.1	1.0
공 과 대 학	647	73	404	-	15	155	-	72.3	11.3
기 계 공 학 부	196	14	149	-	2	31	-	82.8	7.1
기 계 공 학 전 공	102	7	72	-	1	22	-	76.6	6.9

대학(원) \ 구분	졸업 ¹⁾	진학	취업자 ²⁾	입대자	외국인 유학생	기타	취업불가능자 /제외인정자	취업률 ³⁾	진학률 ⁴⁾
기계설계학전공	94	7	77	-	1	9	-	89.5	7.4
건축학부	12	1	7	-	-	4	-	63.6	8.3
건축공학전공	5	1	3	-	-	1	-	75.0	20.0
건축학전공	7	-	4	-	-	3	-	57.1	0.0
건축·토목공학부	79	4	44	-	6	25	-	63.8	5.1
건축공학전공	24	3	16	-	-	5	-	76.2	12.5
토목공학전공	38	1	20	-	3	14	-	58.8	2.6
건축학전공	17	-	8	-	3	6	-	57.1	0.0
토목공학과	8	1	2	-	-	5	-	28.6	12.5
화학공학과	66	7	40	-	-	19	-	67.8	10.6
고분자공학과	58	17	27	-	-	14	-	65.9	29.3
금속신소재공학과	3	-	3	-	-	-	-	100.0	0.0
섬유시스템공학과	35	5	23	-	-	7	-	76.7	14.3
무기재료공학과	8	1	3	-	-	4	-	42.9	12.5
환경공학과	34	6	15	-	2	11	-	57.7	17.6
신소재공학부	92	6	64	-	4	18	-	78.0	6.5
금속신소재공학전공	46	1	36	-	1	8	-	81.8	2.2
전자재료공학전공	46	5	28	-	3	10	-	73.7	10.9
응용화학과	46	7	22	-	1	16	-	57.9	15.2
에너지공학부	10	4	5	-	-	1	-	83.3	40.0
신재생에너지전공	7	2	5	-	-	-	-	100.0	28.6
에너지변환전공	3	2	-	-	-	1	-	0.0	66.7
I T 대 학	644	100	429	-	3	104	1	79.4	15.5
전기공학과	39	2	27	-	1	2	-	75.0	5.1
전자공학부	496	75	336	-	1	84	-	80.0	15.1
컴퓨터학부	108	23	65	-	1	18	1	78.3	21.3
전자공학부 모바일공학전공	1	-	1	-	-	-	-	100.0	0.0
농업생명과학대학	453	72	194	3	28	153	3	55.9	15.9
응용생명과학부	181	30	78	-	6	66	1	54.2	16.6
식물생명과학전공	69	7	36	-	2	24	-	60.0	10.1
생명식품공학전공	49	7	18	-	4	19	1	48.6	14.3
응용생물학전공	4	1	1	-	-	2	-	33.3	25.0
응용생물화학전공	52	10	22	-	-	20	-	52.4	19.2
환경생명화학전공	7	5	1	-	-	1	-	50.0	71.4

대학(원) \ 구분	졸업 ¹⁾	진학	취업자 ²⁾	입대자	외국인 유학생	기타	취업불가능자 / 제외인정자	취업률 ³⁾	진학률 ⁴⁾
응용 생물 화학부	2	-	2	-	-	-	-	100.0	0.0
농업토목공학과	11	1	4	-	1	5	-	44.4	9.1
생물산업기계공학과	23	-	17	-	3	3	-	85.0	0.0
바이오섬유소재학과	28	10	11	1	-	5	1	68.8	35.7
원예학과	15	3	3	1	1	7	-	30.0	20.0
조경학과	51	6	17	-	2	25	1	40.5	11.8
임학과	23	1	16	-	2	4	-	80.0	4.3
임산공학과	22	-	14	-	1	7	-	66.7	0.0
농업경제학과	44	6	11	-	12	15	-	42.3	13.6
식품공학부	52	15	20	1	-	16	-	55.6	28.8
식품생물공학전공	7	2	4	1	-	-	-	100.0	28.6
식품소재공학전공	9	7	1	-	-	1	-	50.0	77.8
식품응용공학전공	36	6	15	-	-	15	-	50.0	16.7
생명식품공학부	1	-	1	-	-	-	-	100.0	0.0
예 술 대 학	147	28	46	-	1	71	1	39.3	19.0
음악학과	58	12	16	-	-	29	1	35.6	20.7
국악학과	23	6	11	-	-	6	-	64.7	26.1
미술학과	45	10	11	-	1	23	-	32.4	22.2
시각정보디자인학과	21	-	8	-	-	13	-	38.1	0.0
사 범 대 학	284	5	86	3	9	179	2	32.5	1.8
교육학과	16	1	5	-	3	7	-	41.7	6.3
국어교육과	29	-	5	-	3	20	1	20.0	0.0
불어교육과	1	-	-	-	-	1	-	0.0	0.0
영어교육과	33	-	9	-	1	23	-	28.1	0.0
윤리교육과	11	-	6	-	-	5	-	54.5	0.0
수학교육과	29	-	6	-	-	23	-	20.7	0.0
가정교육과	20	-	3	-	1	16	-	15.8	0.0
체육교육과	23	-	12	1	-	10	-	54.5	0.0
사회교육학부	54	-	15	1	-	37	1	28.8	0.0
역사교육전공	20	-	3	1	-	16	-	15.8	0.0
일반사회교육전공	18	-	6	-	-	11	1	35.3	0.0
지리교육전공	16	-	6	-	-	10	-	37.5	0.0
과학교육학부	54	4	21	1	-	28	-	42.9	7.4
물리교육전공	20	3	8	-	-	9	-	47.1	15.0

대학(원) \ 구분	졸업 ¹⁾	진학	취업자 ²⁾	입대자	외국인 유학생	기타	취업불가능자 /제외인정자	취업률 ³⁾	진학률 ⁴⁾
화 학 교 육 전 공	11	1	4	-	-	6	-	40.0	9.1
생 물 교 육 전 공	11	-	2	1	-	8	-	20.0	0.0
지 구 과 학 교 육 전 공	12	-	7	-	-	5	-	58.3	0.0
유 럽 어 교 육 학 부	14	-	4	-	1	9	-	30.8	0.0
독 어 교 육 전 공	8	-	2	-	-	6	-	25.0	0.0
불 어 교 육 전 공	6	-	2	-	1	3	-	40.0	0.0
수 의 과 대 학	60	9	40	-	-	11	-	78.4	15.0
수 의 학 과	60	9	40	-	-	11	-	78.4	15.0
생 활 과 학 대 학	107	10	46	-	20	31	-	59.7	9.3
아 동 가 족 학 과	32	2	14	-	5	11	-	56.0	6.3
의 류 학 과	29	3	15	-	6	5	-	75.0	10.3
식 품 영 양 학 과	34	4	9	-	9	12	-	42.9	11.8
아 동 학 부	12	1	8	-	-	3	-	72.7	8.3
아 동 가 족 학 전 공	8	-	5	-	-	3	-	62.5	0.0
아 동 학 전 공	4	1	3	-	-	-	-	100.0	25.0
간 호 대 학	118	1	89	-	-	27	1	76.7	0.8
간 호 학 과	118	1	89	-	-	27	1	76.7	0.8
약 학 대 학	25	3	21	1	-	-	-	100.0	12.0
약 학 과	25	3	21	1	-	-	-	100.0	12.0
의 과 대 학	1	-	1	-	-	-	-	100.0	0.0
의 학 과	1	-	1	-	-	-	-	100.0	0.0
글 로 벌 인 재 학 부	13	6	4	-	-	3	-	57.1	46.2
글 로 벌 리 더 전 공	9	3	4	-	-	2	-	66.7	33.3
융 합 생 명 과 학 전 공	4	3	-	-	-	1	-	0.0	75.0
법 과 대 학	263	7	109	4	-	143	-	43.3	2.7
법 학 부	144	6	59	3	-	76	-	43.7	4.2
행 정 학 과	45	1	18	-	-	26	-	40.9	2.2
행 정 학 부	74	-	32	1	-	41	-	43.8	0.0
공 공 관 리 전 공	55	-	26	1	-	28	-	48.1	0.0
공 공 정 책 전 공	15	-	5	-	-	10	-	33.3	0.0
공공관리/공공정책전공	4	-	1	-	-	3	-	25.0	0.0
생 태 환 경 대 학	156	8	82	3	-	63	-	56.6	5.1
생 태 환 경 관 광 학 부	53	3	27	-	-	23	-	54.0	5.7
생 물 응 용 전 공	23	-	11	-	-	12	-	47.8	0.0

대학(원) \ 구분	졸업 ¹⁾	진학	취업자 ²⁾	입대자	외국인 유학생	기타	취업불가능자 /제외인정자	취업률 ³⁾	진학률 ⁴⁾
생태환경전공	17	3	9	-	-	5	-	64.3	17.6
생태관광전공	13	-	7	-	-	6	-	53.8	0.0
생태환경시스템학부	47	4	23	-	-	20	-	53.5	8.5
산림환경자원전공	23	2	12	-	-	9	-	57.1	8.7
식물자원환경전공	24	2	11	-	-	11	-	50.0	8.3
레저스포츠학과	56	1	32	3	-	20	-	61.5	1.8
과 학 기 술 대 학	447	27	235	2	5	174	4	57.5	6.0
토목공학과	45	1	21	-	1	21	1	50.0	2.2
건축도시환경공학부	71	2	42	-	-	26	1	61.8	2.8
건축시스템공학전공	28	2	11	-	-	15	-	42.3	7.1
건축디자인전공	18	-	11	-	-	7	-	61.1	0.0
도시환경공학전공	25	-	20	-	-	4	1	83.3	0.0
기계자동차공학부	45	1	25	-	1	18	-	58.1	2.2
기계공학전공	23	1	11	-	-	11	-	50.0	4.3
자동차공학전공	22	-	14	-	1	7	-	66.7	0.0
나노소재공학부	61	14	27	-	-	20	-	57.4	23.0
신소재공학전공	23	7	8	-	-	8	-	50.0	30.4
나노공학전공	5	3	2	-	-	-	-	100.0	60.0
화학공학전공	33	4	17	-	-	12	-	58.6	12.1
산업전자전기공학부	37	1	23	-	1	11	1	67.6	2.7
전자공학전공	11	1	7	-	1	1	1	87.5	9.1
전기공학전공	26	-	16	-	-	10	-	61.5	0.0
컴퓨터정보학부	67	4	38	1	1	22	1	63.3	6.0
컴퓨터시스템공학전공	43	1	23	-	1	17	1	57.5	2.3
컴퓨터소프트웨어전공	24	3	15	1	-	5	-	75.0	12.5
섬유패션디자인학부	46	2	21	-	-	23	-	47.7	4.3
섬유공학전공	16	-	7	-	-	9	-	43.8	0.0
패션디자인전공	30	2	14	-	-	14	-	50.0	6.7
건설방재공학부	7	-	2	-	-	5	-	28.6	0.0
건설환경공학전공	7	-	2	-	-	5	-	28.6	0.0
산업전자공학과	8	-	2	-	1	5	-	28.6	0.0
자동차공학부	12	1	5	-	-	6	-	45.5	8.3
지능형자동차전공	3	-	1	-	-	2	-	33.3	0.0
친환경자동차전공	9	1	4	-	-	4	-	50.0	11.1

대학(원) \ 구분	졸업 ¹⁾	진학	취업자 ²⁾	입대자	외국인 유학생	기타	취업불가능자 / 제외인정자	취업률 ³⁾	진학률 ⁴⁾
정밀기계공학과	23	1	16	1	-	5	-	76.2	4.3
식품과학부 식품영양전공	16	-	7	-	-	9	-	43.8	0.0
영양식품학과	9	-	6	-	-	3	-	66.7	0.0
축산대학	38	4	24	-	1	9	-	72.7	10.5
축산공학과	1	-	1	-	-	-	-	100.0	0.0
축산학과	37	4	23	-	1	9	-	71.9	10.8
보건복지학부	19	-	8	1	-	10	-	44.4	0.0
사회복지전공	8	-	4	1	-	3	-	57.1	0.0
아동복지전공	3	-	1	-	-	2	-	33.3	0.0
노인보건복지전공	8	-	3	-	-	5	-	37.5	0.0
소 계	5,180	548	2,572	24	132	1,883	21	57.7	10.6
일반대학원	1,137	685	114	6	152	1	179	79.3	60.2

* 2016년 대학정보공시 자료(2015.12.31.기준)

1) 2014년 8월과 2015년 2월 졸업자

2) 취업자 = 건강보험직장가입자+ 해외취업자+ 농림어업종사자+ 개인창작활동종사자+ 1인(창)사업자+ 프리랜서

3) 취업률 = 취업자/(졸업자-진학자-입대자-외국인유학생-취업불가능자-제외인정자)×100

4) 진학률 = 진학자 수/졸업자 수×100

5. 조기졸업자 및 복수전공·부전공 이수 졸업자 현황

(단위 : 명)

대학	구분	조기졸업자			복수전공 이수 졸업자			부전공 이수 졸업자		
		2015	2016	2017	2015	2016	2017	2015	2016	2017
인문대학		7	5	4	109	110	84	124	108	124
사회과학대학		10	2	6	121	117	103	133	157	113
자연과학대학		22	6	7	46	52	36	47	46	42
경상대학		7	6	5	209	198	166	241	283	239
공과대학		4	-	6	32	34	51	17	30	35
에너지공학부		-	-	-	-	-	-	-	-	1
IT대학		2	1	4	24	22	22	6	13	28
농업생명과학대학		5	6	4	21	43	23	29	32	31
예술대학		1	-	-	-	-	-	-	-	-
사범대학		20	19	10	36	37	42	13	13	6
생활과학대학		2	2	1	8	15	13	21	31	39
글로벌인재학부		4	4	2	-	-	-	-	-	-
행정학부		-	-	1	-	17	10	-	8	3
법과대학		3	2	5	35	24	7	18	6	10
대구캠퍼스 소계		87	53	55	641	669	557	649	727	671
생태환경대학		8	4	7	1	2	1	-	3	17
과학기술대학		4	4	6	1	2	-	2	4	5
축산대학		1	-	-	-	-	1	-	-	-
보건복지학부		2	-	-	-	1	-	4	1	1
상주캠퍼스 소계		15	8	13	2	5	2	6	8	23
합계		102	61	68	643	674	559	655	735	694

* 전년도 3월 1일부터 당해연도 2월 말까지

* 복수전공, 부전공 이수자는 해당 대학을 복수전공, 부전공 이수한 자를 말함

6. 학적변동 현황

6-1 대학

(단위 : 명)

대학 \ 구분	휴학	복학	제적	재입학	계	재적학생수 ¹⁾
인 문 대 학	764	481	47	8	1,300	2,326
사 회 과 학 대 학	499	408	31	4	942	1,751
자 연 과 학 대 학	946	584	134	13	1,677	2,684
경 상 대 학	1,143	891	63	8	2,105	3,285
공 과 대 학	1,142	815	114	9	2,080	4,287
I T 대 학	1,161	887	114	12	2,174	4,569
농업생명과학대학	788	538	55	8	1,389	2,762
예 술 대 학	193	108	26	3	330	784
사 범 대 학	304	232	36	-	572	1,604
의 과 대 학	3	-	1	-	4	264
치 과 대 학	4	-	2	-	6	140
수 의 과 대 학	28	17	8	-	53	386
생 활 과 학 대 학	136	91	20	1	248	569
간 호 대 학	75	40	5	1	121	535
약 학 대 학	2	6	-	-	8	128
글로벌인재학부	30	36	2	-	68	56
행 정 학 부	150	77	3	-	230	517
법 과 대 학	140	135	7	4	286	135
자 율 전 공 부	72	23	15	1	111	250
생 태 환 경 대 학	404	211	53	5	673	1,427
과 학 기 술 대 학	1,137	627	128	3	1,895	3,381
축 산 대 학	40	78	5	-	123	180
과학기술생명자원 자 율 학 부	20	11	2	-	33	14
보 건 복 지 학 부	1	1	-	-	2	1
합 계	9,182	6,297	871	80	16,430	32,035

* 2016년 3월 1일부터 2017년 2월 말까지

1) 2017년 4월 1일 기준

6-2 대학원

(단위 : 명)

대학 \ 구분	휴학	복학	제적	재입학	계	재적학생수 ¹⁾
대 학 원 (석사)	378	107	161	1	647	2,590
(박사)	208	52	58	2	320	1,430
교 육 대 학 원	219	93	38	4	354	782
행 정 대 학 원	23	12	5	-	40	190
경 영 대 학 원	66	24	13	-	103	364
보 건 대 학 원	10	7	2	-	19	127
산 업 대 학 원	72	27	11	-	110	243
농업생명융합대학원	34	8	6	-	48	91
국 제 대 학 원	20	8	5	1	34	107
정 책 정 보 대 학 원	41	20	10	-	71	200
수 사 과학 대 학 원	14	3	2	-	19	102
법 학 전문 대 학 원	43	15	10	-	68	420
의 학 전문 대 학 원	12	9	1	-	22	335
치 의 학 전문 대 학 원	12	13	-	-	25	191
과 학 기 술 대 학 원	18	12	7	-	37	116
합 계	1,170	410	329	8	1,917	7,288

* 2016년 3월 1일부터 2017년 2월 말까지

1) 2017년 4월 1일 기준

* 석·박사통합과정 학생은 박사과정에 포함

7. 현장실습교육과정 실습 현황

(단위 : 명)

과정별	학년도	2014		2015		2016	
		하 계	동 계	하 계	동 계	하 계	동 계
계절제(7주)	실습기관수	86	39	65	61	59	36
	학생수	252	83	125	106	106	56
학기제(24주)	실습기관수	33	31	32	29	23	19
	학생수	40	43	41	60	36	49
수시제(4주)	실습기관수	60	30	80	27	80	58
	학생수	163	91	174	46	159	113
계	실습기관수	179	100	177	117	162	113
	학생수	455	217	340	212	301	218

* 당해 학년도 기준

* 과정별로 중복된 경우는 학기제에 산입

8. 국내·외 대학 학생교류 현황

8-1 국내대학

(단위 : 명)

대학명	연도	2015		2016		2017	
		파견	초청	파견	초청	파견	초청
강원대학교		3	6	3	3	1	5
경상대학교		13	12	3	4	7	3
금오공과대학교		4	1	2	4	-	7
영남대학교		2	2	4	15	8	34
부산대학교		33	14	31	11	24	9
부경대학교		16	1	16	4	15	3
서울대학교		86	5	69	3	64	7
안동대학교		5	21	5	23	9	13
전남대학교		51	66	49	56	52	51
전북대학교		28	7	14	8	17	14
제주대학교		183	7	247	3	257	3
창원대학교		11	2	12	1	5	3
충남대학교		12	8	15	16	17	6
충북대학교		9	6	6	10	7	9
한국교원대학교		-	7	1	6	-	7
숙명여자대학교		36	1	28	4	34	1
대구외국어대학교		2	59	3	37	-	8
대구교육대학교		-	3	-	1	-	-
대구대학교		-	2	-	3	-	6
한국종합예술학교		21	-	11	2	14	2
과학기술연합대학원대학교		3	-	7	-	2	-
계명대학교		-	2	7	15	6	17
한동대학교		-	-	-	-	2	2
합계		518	232	533	229	541	210

* 전년도 3월 1일부터 당해연도 2월 말까지

8-2 외국대학

(단위 : 명)

국가명	대학명	2015		2016		2017	
		파견	초청	파견	초청	파견	초청
미 국	마살대학	5	-	3	-	2	-
	컬럼비아주립대학	2	-	-	-	-	-
	랜더대학	3	-	7	-	3	1
	릿거스캄덴대학	1	-	4	-	2	-
	모어헤드주립대학	2	-	2	3	1	2
	어퍼아이오와대학	2	-	2	-	-	-
	오클라호마대학	20	11	16	9	17	12
미시시피주립대학	-	-	-	-	-	-	

국가명	대학명	2015		2016		2017	
		파견	초청	파견	초청	파견	초청
	캘리포니아롱비치주립대학	10	-	15	-	5	3
	하와이힐로대학	-	-	-	-	-	-
	하와이마노아대학	3	-	-	-	-	-
	텍사스달라스대학	11	-	9	-	6	-
	미네소타대학	-	-	-	-	-	-
	오스틴피주립대학	2	-	-	2	1	4
	노스캐롤라이나캠브록	-	-	-	-	-	-
	캘리포니아폴러튼주립대학	16	-	4	-	-	-
	뉴욕주립대학(빙햄턴)	-	1	-	-	-	-
	뉴욕오스웨고주립대학	6	3	5	3	3	4
	유타대학	4	-	-	1	-	-
	몬타나주립대학	1	-	-	-	-	-
	웨스턴워싱턴대학	4	-	8	-	5	-
	인디애나펜실베이니아대학	1	1	-	1	-	4
	메다이대학	5	-	2	-	2	-
	아칸소대학	1	-	-	-	-	-
	텍사스오스틴주립대학	-	4	2	-	-	-
	어번대학	1	-	-	-	-	-
	에반스빌대학	-	-	-	-	-	-
	헐트국제경영대학	-	-	-	-	-	-
	브릿지워터주립대학	10	2	10	3	7	2
	일리노이대학	-	-	-	-	-	-
	노던일리노이대학	-	1	-	-	-	-
	듀케인대학	1	-	-	-	-	-
	콜로라도볼더대학	1	-	1	-	-	-
	캘리포니아버클리주립대학	3	-	-	-	-	-
	콜로라도컬리지	-	-	-	-	-	-
	보스턴대학	-	1	-	-	-	-
	괌대학	-	-	1	-	-	-
	콜럼비아미주리대학	-	-	20	-	5	-
	콜럼버스주립대학	-	-	2	-	2	-
	노던아이오와대학	-	-	1	2	2	4
	위스콘신대학화이트워터	-	-	-	2	-	-
	미시간주립대학	-	-	-	1	-	-
	메사추세츠대학 Amherst	-	-	-	-	-	1
	미주리대학	-	-	-	-	10	-
	캘리포니아몬테레이베이주립대학	-	-	-	-	3	-
러 시 아	게르첸대학	2	5	4	3	6	4
	크라스노다르대학(쿠반)	11	7	6	5	15	8
	블라디보스톡경제대학	-	10	-	3	-	3

국가명	대학명	2015		2016		2017		
		파견	초청	파견	초청	파견	초청	
	노보시비리스크대학	4	3	5	1	5	-	
	막심고리키문학대학	-	-	-	-	-	1	
	MESI	-	8	-	4	-	-	
	상트페테르부르크국립대학	-	-	2	1	-	-	
	옴스크국립사범대학	4	5	2	3	-	2	
	페테르부르크경제대학	4	-	2	-	2	1	
	상트페테르부르크폴리테크닉대학	-	-	-	1	-	3	
	극동연방대학	-	-	-	-	19	-	
	모스크바대학교	-	-	-	-	12	-	
중 국	칭도대학	8	8	7	8	5	8	
	하얼빈공업대학	9	3	10	-	9	2	
	남개대학	3	-	3	-	3	-	
	남경농업대학	3	32	24	7	1	16	
	섬서사범대학	4	27	3	3	2	16	
	정주대학	10	16	9	11	5	5	
	중국인민대학	10	4	8	2	17	4	
	절감임업대학	-	2	-	-	-	-	
	난주대학	8	9	4	4	7	10	
	산둥대학위해분교	4	20	5	2	3	13	
	길림대학	8	2	9	2	7	2	
	연변과학기술대학	1	3	-	2	-	1	
	화북전력대학	4	5	5	4	2	4	
	닝보공정학원	-	9	3	4	2	3	
	연변대학교	20	-	-	-	16	-	
	남경대학	-	-	1	-	5	-	
	충칭과학기술대학	-	-	5	5	5	10	
	북경우전대학	-	-	5	3	9	-	
	페이스대학	-	-	-	1	-	-	
	충칭대	-	-	-	-	-	2	
	후베이 폴리테크닉대학	-	-	-	-	-	3	
	선얏셴대학	-	-	-	-	3	-	
	하문대학	-	-	-	-	1	-	
	일 본	교토대학	6	7	6	-	6	4
		히로시마대학	1	2	-	-	1	2
		도호쿠대학	1	3	-	-	4	-
도쿠시마대학		-	12	-	9	-	10	
히로사키대학		-	3	-	4	-	10	
나가사키대학		10	2	4	-	4	-	
시마네대학		-	-	-	-	-	-	
규슈대학		2	-	2	-	5	-	

국가명	대학명	2015		2016		2017	
		파견	초청	파견	초청	파견	초청
	학습원대학	2	8	5	-	5	9
	우쓰노미야대학	-	2	-	2	3	1
	시즈오카대학	1	-	1	2	6	6
	도야마대학	-	-	1	-	-	1
	오차노미즈대학	1	2	2	-	5	-
	와카야마대학	-	4	3	2	5	2
	츠클바대학	-	-	-	-	-	-
	나라현대학	-	-	-	-	-	-
	간사이대학	-	-	-	-	4	3
	도쿄외국어대학	-	-	-	1	-	1
	신슈대학					-	1
필 리 핀	필리핀대학	2	2	-	2	-	3
	베네티도대학	-	-	3	-	-	-
	엔티크대학	-	-	19	-	17	-
	라살대학	-	-	22	-	17	-
	산어거스틴대학					38	-
홍 콩	홍콩영남대학	3	-	1	19	1	6
대 만	대만청화대학	19	-	19	-	-	-
	대만정의대학	22	-	7	-	2	-
	국립정치대학	1	19	-	-	3	2
	대만교통대학	2	-	2	-	-	-
	중산대학	4	-	4	-	-	-
	대만국립대학	9	3	4	4	-	-
	까오슝사범대학	-	-	-	-	-	2
	대만타이페이경영대학	-	-	-	-	-	4
	실천대학					14	-
정치대학					6	-	
말 레 이 시 아	말레이대학	-	-	-	-	6	18
	말레이사라왁대학	20	-	-	-	-	-
	스원번사라왁캠퍼스	-	-	1	1	-	1
	사라와크대학					18	-
영 국	노샘브리아대학	4	20	1	10	9	23
	에딘버러대학	-	-	18	-	2	3
	글로스터셔대학교					24	-
호 주	퀸즈랜드대학	-	-	6	2	9	-
	디킨대학	6	19	3	35	-	-
	시드니대학	-	-	-	4	-	-
프 랑 스	라로셀대학	-	-	-	-	5	8
	IPAG경영대학	-	-	-	-	6	2
	ECE파리공과대학	-	-	-	1	4	43

국가명	대학명	2015		2016		2017	
		파견	초청	파견	초청	파견	초청
	ESSCA	2	3	2	2	1	4
	ICN경영대학	5	4	3	8	4	1
	INP툴르즈대학	11	41	2	46	-	2
	낭뜨대학	3	4	2	4	-	-
	IPAG응용과학대학	4	-	2	2	-	4
	INSEEC	2	-	1	2	-	2
	ESME Sudria	-	1	-	2	-	8
	버건디경영대학	-	-	2	-	-	-
	ECE 리옹	-	-	-	-	5	1
	ECE 보르도	-	-	-	-	3	2
	INP - ENSIACET	-	-	-	-	-	2
리옹카톨릭대학	-	-	-	-	16	-	
백 시 코	몬테레이대학	-	-	7	3	2	-
	몬테레이공과대학	-	-	-	15	-	5
독 일	마부르그대학	2	1	8	-	-	-
	함부르그대학	3	1	5	1	6	-
	보쿰대학	2	7	5	3	6	5
	본응용과학대학	6	2	4	5	3	6
	하일브론응용과학대학	10	7	6	4	5	-
	노르트하우젠대학	5	2	3	4	2	3
	만하임대학	-	-	-	-	-	-
	카이제슬라우턴대학	-	-	-	-	-	-
	울름대학	4	-	2	-	-	-
	울름응용과학대학	-	-	2	-	3	-
	담슈타트응용과학대학	-	-	3	-	4	1
	노르트하우젠응용과학대학	-	-	-	-	-	5
	윈즈하임대학	-	-	-	-	-	1
	하일브론대학	-	-	-	-	-	5
	퀵른대학	-	-	-	-	-	1
	라드분트대학	-	-	-	-	3	-
	마부르크대학	-	-	-	-	18	-
	뮌헨공과대학	-	-	-	-	8	-
	캐 나 다	달하우지대학	1	3	2	2	3
맥길대학		13	-	-	-	-	-
세인트라살대학		10	-	-	-	-	-
뉴브런즈윅대학		2	1	-	-	-	-
웨스턴온타리오대학		-	-	-	-	-	-
맥매스터대학		-	1	-	-	-	-
나이아가라대학		-	-	-	-	30	-
빅토리아대학		-	-	-	-	38	-
알고마대학	-	-	-	-	4	-	

국가명	대학명	2015		2016		2017	
		파견	초청	파견	초청	파견	초청
폴란드	바르샤바대학	13	11	24	9	19	10
	바르샤바공과대학	32	13	22	14	19	8
	바르샤바경제대학	19	2	5	4	6	4
	그댄스크대학	5	5	4	2	2	3
	카토비체경제대학	4	-	4	2	6	-
	브로츠와프공과대학	4	3	4	4	6	4
	크라코우공과대학	-	-	5	-	5	-
네덜란드	아반스대학	5	3	6	5	5	5
	윈즈하임대학	5	3	5	3	4	-
	노오드라이크대학	-	-	-	-	-	-
	유트렉대학	12	-	-	-	6	-
	그로닝엔대학	2	6	3	4	3	3
와겐닝엔대학	-	-	-	-	3	-	
슬로베니아	류블리아나대학	25	4	12	2	8	2
핀란드	헬싱키메트로폴리아대학	2	5	3	2	5	3
	JAMK응용과학대학	-	-	3	-	4	5
	오울루응용과학대학	-	-	3	2	4	2
리투아니아	빌니우스대학	8	6	7	2	10	6
	빌니우스공과대학	8	3	8	-	8	3
	ISM경영경제대학	5	5	5	3	6	-
몽골	몽골국제대학	-	5	-	2	-	2
헝가리	부다페스트기술경제대학	33	14	20	15	11	6
	페치대학	6	-	7	-	6	-
스위스	FHS응용과학대학	4	-	1	-	4	2
아일랜드	리머릭대학	-	-	-	-	-	-
	더블린공과대학	-	-	3	-	1	2
터키	도큐즈에이럴대학	6	6	2	4	2	4
	이스탄불공과대학	1	-	-	-	-	-
	아나돌루대학	-	2	-	2	-	1
	앙카라대학	3	-	2	-	-	-
	일디림베야지트대학	-	-	-	6	-	1
라트비아	리가공과대학	5	-	5	-	3	3
	라트비아대학	4	-	5	3	7	5
	리에빠야대학	2	-	1	-	-	-
에스토니아	탈린공과대학	4	-	1	1	5	2
	탈린대학	11	3	3	-	5	-
오스트리아	IMC 크랩스대학	5	-	4	1	5	-
인도네시아	인도네시아대학	-	5	-	2	-	1
	젠티폴리테크닉대학	-	-	1	2	-	-
	가자마다대학	-	-	-	-	18	2

국가명	대학명	2015		2016		2017	
		파견	초청	파견	초청	파견	초청
체 코	체코공과대학	4	-	5	2	4	4
	VSB 오스트라바기술대학	-	-	-	-	3	-
	찰스대학	-	-	-	-	2	-
스 페 인	비고대학	5	-	6	-	4	-
	레이다대학	-	-	4	-	4	-
	바르셀로나대학	-	-	-	-	9	-
포 루 투 갈	리스본대학	4	-	5	-	5	-
이 탈 리 아	카포스카리대학	5	11	7	7	6	8
	파도바대학	-	-	-	-	-	6
루 마 니 아	루마니아농업대학	-	-	-	-	-	-
인 도	IIT대학	-	-	-	-	-	-
	IIIT하이더라바드	-	-	-	-	-	-
	델리대학	-	-	-	-	-	-
	크라이스트대학	2	-	18	6	17	2
온 두 라 스	UNITEC	-	3	-	-	-	-
카 자 호 스 탄	유라시아국립대학	-	4	18	5	-	1
	카자흐스탄농업대학	-	-	-	-	19	3
그 리 스	그리스아메리칸컬리지	-	5	2	1	1	5
오 만	니즈와대학	-	4	-	-	-	-
싱 가 포 르	난양공과대학	-	-	-	1	-	-
	PSB 아카데미	-	-	-	-	30	-
태 국	타마삿대학	-	-	-	-	-	1
	마이돌대학	-	-	-	-	-	2
베 트 남	타이응웬농림수산대학	-	-	-	-	2	4
	타이응웬대학	-	-	-	-	8	1
	후에외국어대학	-	-	-	-	18	-
키 르 기 즈 스 탄	유라시아대학	-	-	-	-	17	-
계		709	521	636	415	975	508

* 전년도 3월 1일부터 당해연도 2월 말까지

9. 해외 인턴십 현황

(단위 : 명, 개)

국가(지역)	연도	2014			2015			2016		
		학기제	계절제	파견회사	학기제	계절제	파견회사	학기제	계절제	파견회사
미 국		46	1	30	71	5	24	26	16	17
중 국		1	-	1	1	1	2	10	4	12
유 럽		22	2	19	19	-	15	20	8	15
일 본		5	-	4	5	10	5	8	13	9
호 주		6	49	55	1	37	38	-	33	23
기 타		88	5	36	36	21	35	33	62	23
합 계		168	57	145	133	74	119	97	136	99

* 당해 학년도 기준

10. 외국인 학생 현황(학위과정)

(단위 : 명)

국가	연도	2015		2016		2017	
		남	여	남	여	남	여
중 국		264	315	250	328	285	365
과 키 스 탄		50	6	55	6	42	13
일 본		2	7	4	5	5	5
베 트 남		9	16	16	17	20	17
인 도		20	8	17	13	19	16
방 글 라 데 시		12	6	13	5	16	3
대 만		2	3	2	5	2	7
필 리 핀		1	6	2	4	1	4
우 즈 베 키 스 탄		5	3	7	4	9	4
러 시 아		1	3	1	6	-	4
미 얀 마		4	2	1	2	2	3
몽 골 리 아		2	11	3	8	4	11
프 랑 스		-	1	-	1	-	-
스 리 랑 카		2	-	1	4	5	6
네 팔		11	1	7	4	9	8
인 도 네 시 아		6	5	3	7	5	6
터 키		1	-	-	-	0	1
폴 란 드		1	-	1	-	1	-
기 타 ¹⁾		51	25	56	37	59	35
합 계		444	418	439	456	484	508

1) 기타국가 : 미국, 영국, 이란, 네덜란드, 우간다, 가나, 말레이시아, 카자흐스탄, 에티오피아, 캐나다, 케냐, 캄보디아, 아제르바이잔, 콩고, 키르기즈스탄, 루마니아, 알제리, 요르단, 라오스, 아프가니스탄, 탄자니아, 나이지리아, 에콰도르, 솔로몬군도, 피지, 우크라이나, 오스트레일리아, 가봉, 뉴질랜드, 불가리아, 브라질, 카메룬, 파나마, 잠비아, 홍콩, 동티모르, 볼리비아, 수단, 칠레, 타지키스탄, 오만

* 학부 및 일반대학원, 전문대학원, 특수대학원 학위과정 유학생

* 재학생 및 휴학생 포함, 수료생 제외

11. 학생 단체(동아리) 현황

(단위 : 개, 명)

연도	학 술		종 교		봉 사		취 미		체 육		사 회		문 예		계		
	수	인원	수	인원	수	인원	수	인원	수	인원	수	인원	수	인원	수	인원	
2015	15	458	14	301	14	618	8	201	26	924	5	230	23	1,225	105	3,957	
2016	15	526	14	301	14	618	8	201	26	924	5	230	23	1,272	105	4,072	
2017	계	17	581	12	284	13	580	6	124	24	899	5	123	22	1,046	99	3,653
	대구	12	415	9	225	9	508	2	64	18	783	5	123	18	937	73	3,055
	상주	5	166	3	59	4	72	4	60	6	116	-	-	4	109	26	598

12. 학생 사회봉사 참여 현황

(단위 : 명)

연도	구분	농촌 봉사	교육	노인	보건 의료	문화	사무 행정	국제 협력	아 동 청소년	장애인	캠퍼스	환경	계
2015		56	455	32	173	114	48	355	114	25	361	37	1,770
2016		382	500	49	205	63	67	259	48	35	1,436	262	3,306
2017		170	367	146	252	129	41	121	248	192	432	129	2,227

* 전년도 3월 1일부터 당해연도 2월 말까지

13. 학생 해외 봉사활동 현황

(단위 : 명)

연도	국가	미얀마	중국	베트남	필리핀	몽골	라오스	인도	말레 이시아	캄보 디아	키르기 즈스탄	기타	계
2015		-	42	3	42	1	1	20	20	3	20	26	178
2016		-	20	-	40	1	-	40	20	2	42	22	187
2017		21	20	20	21	22	20	19	20	1	21	9	194

* 전년도 3월 1일부터 당해연도 2월 말까지

* 본교 주관 해외봉사 참여인원 외에 타기관(PAS, 대사협) 해외봉사 참여인원도 포함

14. Global Challenger Program 참여 현황

(단위 : 명)

연도	구분	참가인원(명)				지역(팀)			
		교직원	대학원	학부생	계	유럽권	아시아권	미주권	계
2015		3	3	81	87	18	5	3	26
2016		0	0	30	30	8	2	0	10
2017		0	0	42	42	13	1	0	14

* 전년도 4월 1일부터 당해연도 3월 31일까지

15. 창업교육 보육센터(운영현황)

15-1 창업교과목 운영

(단위 : 강좌, 명)

과정	구분	1학기		2학기	
		강좌 수	이수자 수	강좌 수	이수자 수
교 양 과 목		13	508	9	487
전 공 과 목		2	53	4	109
합 계		15	561	13	596

* 자료기준 : 2016학년도 1,2학기

15-2 학생(예비)창업자 지원

(단위 : 명)

연도	구분	창업동아리		학생창업자	
		수	참여인원	수	참여인원
2016		54	728	6	34

* 당해연도 1월 1일부터 12월 31일까지

16. 명예박사 학위수여 현황

(단위 : 명)

학위	연도 2007 이전	2008	2009	2010	2011	2012	2013	2014	2015	2016	2017	누 계	
												내국인	외국인
문 학	18	-	-	-	-	-	-	-	-	-	-	13	5
경 영 학	6	-	-	-	-	1	1	-	-	-	-	8	-
정 치 학	4	-	1	-	-	-	-	-	-	-	-	4	1
이 학	5	-	-	-	-	-	-	-	-	-	-	4	1
경 제 학	2	-	-	-	-	-	-	-	-	-	-	1	1
법 학	9	-	-	-	-	1	1	-	-	-	-	8	3
공 학	3	-	-	-	-	-	-	1	-	-	-	4	-
농 학	5	-	-	1	-	-	-	-	-	-	-	3	3
수 의 학	1	-	-	-	-	-	-	-	-	-	-	-	1
의 학	2	-	-	-	-	-	-	-	-	-	-	1	1
철 학	2	-	-	-	-	-	-	-	-	-	-	1	1
교 육 학	-	1	-	-	-	-	-	1	-	-	-	2	-
행 정 학	1	-	-	-	-	-	-	-	-	-	-	1	-
합 계	58	1	1	1	-	2	2	2	-	-	-	50	17

* 전년도 3월 1일부터 당해연도 2월 말까지

17. 명예학생 현황

17-1 학생 현황

(단위 : 명)

연도	구분	정원	현 원						수 료 자 수			수 료 자 수 누 계		
			재 적 생			재 학 생			남	여	계	남	여	계
			남	여	계	남	여	계						
대학	2015	750	4	3	7	2	2	4	-	-	-	800	746	1,546
	2016	750	5	3	8	3	3	6	-	1	1	800	747	1,547
	2017	750	6	3	9	4	-	4	-	-	-	800	747	1,547
대학원	2015	300	46	58	104	41	55	96	5	5	10	330	320	650
	2016	300	61	70	131	46	56	102	-	5	5	330	325	655
	2017	300	46	61	107	34	50	84	12	6	18	342	331	673

17-2 연령별 학생수

(단위 : 명)

연도	구분	50~54		55~59		60~64		65~69		70~74		75~79		80세 이상		계	
		남	여	남	여	남	여	남	여	남	여	남	여	남	여	남	여
대학	2015	-	-	3	1	1	1	-	1	-	-	-	-	-	-	4	3
	2016	-	-	2	2	2	1	1	-	-	-	-	-	-	-	5	3
	2017	-	-	1	2	4	1	1	-	-	-	-	-	-	-	6	3
대학원	2015	-	-	-	1	2	4	11	10	11	19	12	15	10	9	46	58
	2016	-	-	4	3	4	7	12	9	11	24	17	17	13	10	61	70
	2017	-	-	1	2	3	6	9	8	6	21	14	14	13	10	46	61



V. 시 설

1. 시설 현황
2. 실험·실습 설비 보유 현황
3. 일반비품 현황
4. 전화기 회선 보유 현황
5. 후생·복지시설 현황

1. 시설 현황

1-1 토 지

(단위 : m²)

연도	시설	교 지	실 습 장	연 습 림	수 련 원	부설학교		기 타	계
						초 등	중 · 고 등		
2015		1,346,195	525,766	9,038,839	55,620	9,551	23,919	500,646	11,500,535
2016		1,367,635	525,766	9,038,839	55,620	9,551	23,919	399,786	11,421,116
2017	계	1,367,701	525,766	9,038,839	55,620	9,551	23,919	399,786	11,421,182
	대구	850,504	500,474	8,638,280	55,620	9,551	23,919	349,960	10,428,308
	상주	517,197	25,292	400,559	-	-	-	49,826	992,874
대구 캠퍼스		850,504	500,474	8,638,280	55,620	9,551	23,919	349,960	10,428,308
산 격 동		786,639	-	-	-	-	-	-	786,639
동 인 동		42,206	-	-	-	-	-	-	42,206
칠 곡		21,659	-	-	-	-	-	-	21,659
매 여 동		-	-	1,003,392	-	-	-	-	1,003,392
칭 송		-	-	6,345,611	-	-	-	-	6,345,611
군 위		-	500,474	1,289,277	-	-	-	6,321	1,796,072
부 설 학 교		-	-	-	-	9,551	23,919	-	33,470
수 련 원		-	-	-	55,620	-	-	-	55,620
구 미 (해 평)		-	-	-	-	-	-	343,639	343,639
상 주 캠퍼스		517,197	25,292	400,559	-	-	-	49,826	992,874

* 병원 및 치과병원 토지는 제외

1-2 건 물

(단위 : m²)

연도	시설	사 무 실		강 의 실		연 구 실		실험실습실		도서실 면 적	기 타 면 적	계 면 적
		실수	면적	실수	면적	실수	면적	실수	면적			
2015		436	21,310.75	640	51,316.86	2,359	80,437.88	1,021	61,940.19	25,638.22	470,134.79	710,778.69
2016		440	21,953.13	623	51,893.71	2,428	84,376.01	1,060	61,567.10	25,814.44	465,886.67	711,499.00
2017	계	458	22,575.05	606	51,483.94	2,446	85,551.61	1,099	63,431.07	25,468.94	473,952.98	722,463.59
	대구	408	20,389.38	537	45,778.76	2,229	78,046.58	903	50,525.13	21,771.76	411,158.83	627,670.44
	상주	50	2,185.67	69	5,705.18	217	7,505.03	196	12,905.94	3,697.18	62,794.15	94,793.15
대구 캠퍼스		408	20,389.38	537	45,778.76	2,229	78,046.58	903	50,525.13	21,771.76	411,158.83	627,670.44
산 격 동		353	18,371.87	459	38,846.90	1,778	63,354.93	751	41,967.90	20,814.64	321,164.93	504,521.17
동 인 동		32	1,195.16	57	4,912.50	267	7,960.37	84	5,517.12	957.12	30,830.06	51,372.33
칠 곡		16	491.22	10	1,262.82	138	5,119.10	54	2,273.93	0.00	11,638.53	20,785.60
부 설 학 교		0	0.00	1	49.00	0	0.00	0	0.00	0.00	30,789.84	30,838.84
수 련 원		2	50.13	0	0.00	0	0.00	0	0.00	0.00	3,573.83	3,623.96
매 여 동		0	0.00	0	0.00	0	0.00	0	0.00	0.00	719.62	719.62
기 타		5	281.00	10	707.54	46	1,612.18	14	766.18	0.00	12,442.02	15,808.92
상 주 캠퍼스		50	2,185.67	69	5,705.18	217	7,505.03	196	12,905.94	3,697.18	62,794.15	94,793.15

* 사무실, 강의실, 연구실, 실험실습실, 도서실은 공유면적을 제외한 실면적

1-3 시설 보유기준

(단위 : m²)

연도		시설	교육기본시설 (연구시설포함)	지원시설	기숙시설 ¹⁾	소 계	부 속 시 설 및 기 타	합 계
2015		기 준	482,099	기본시설에 포 함	-	-	-	-
		보 유	605,964		7,714	613,678	97,101	710,779
		보유율 (%)	125.7		-	-	-	-
2016		기 준	473,275	기본시설에 포 함	-	-	-	-
		보 유	611,901		7,714	619,615	91,884	711,499
		보유율 (%)	129.3		-	-	-	-
2017	계	기 준	453,789	기본시설에 포 함	-	-	-	-
		보 유	613,586		7,714	621,300	101,171	722,471
		보유율 (%)	135.2%		-	-	-	-
	대구	기 준	392,212	기본시설에 포 함	-	-	-	-
		보 유	537,928		6,700	544,628	83,049	627,677
		보유율 (%)	137.1%		-	-	-	-
	상주	기 준	61,577	기본시설에 포 함	-	-	-	-
		보 유	75,658		1,014	76,672	18,122	94,794
		보유율 (%)	122.9%		-	-	-	-

1) 교직원, 교수아파트, 총장 공관 면적임, 건물별 소수첫째자리 반올림('17년 대학정보공시 기준)

* 기준면적은 2017년 4월 1일자 재학생 기준

1-4 건물별 현황

1-4-1 대구캠퍼스

(단위 : m²)

건물명	구분	층수		준공연도	사무실		강 의 실		연 구 실		실험실습실		기 타 면 적	합 계 면 적
		지하	지상		실수	면적	실수	면적	실수	면적	실수	면적		
대구(산격동)캠퍼스		-	-	-	353	18,371.87	459	38,846.90	1,778	63,354.93	751	41,967.90	341,979.57	504,521.17
본관		0	5	1960	28	1,711.50	0	0.00	0	0.00	0	0.00	3,604.75	5,316.25
중앙도서관		1	5	1981	6	1,304.03	0	0.00	0	0.00	0	0.00	26,446.73	27,750.76
박물관		0	4	1956	3	140.27	1	140.16	0	0.00	0	0.00	5,242.04	5,522.47
대강당		1	3	1983	1	51.66	0	0.00	0	0.00	12	471.83	7,415.32	7,938.81
정보전산원(전자계산소)		1	4	1987	9	402.52	1	602.70	1	30.15	13	909.34	4,243.72	6,188.43
종합정보센터		1	5	1998	3	76.00	0	0.00	2	120.00	5	465.00	2,643.63	3,304.63
복지관		0	4	1993	10	566.06	0	0.00	0	0.00	0	0.00	9,097.87	9,663.93
복원회관		1	3	1981	3	204.32	5	504.00	0	0.00	0	0.00	2,879.28	3,587.60
성실관(기숙사 A동)		1	4	1989	0	0.00	0	0.00	0	0.00	0	0.00	4,455.73	4,455.73
금지관(기숙사 B동)		1	4	1982	0	0.00	0	0.00	0	0.00	0	0.00	5,675.60	5,675.60
협동관(기숙사 C동)		1	4	1987	0	0.00	0	0.00	0	0.00	0	0.00	4,314.14	4,314.14
봉사관(기숙사 D동)		1	5	1997	0	0.00	0	0.00	0	0.00	0	0.00	4,822.64	4,822.64
진리관(기숙사 E동)		1	5	2000	4	181.80	0	0.00	0	0.00	0	0.00	4,628.34	4,810.14
화목관(기숙사 F동)		1	5	2000	0	0.00	0	0.00	0	0.00	0	0.00	5,525.08	5,525.08
면학관(기숙사 G동)		0	2	1996	0	0.00	0	0.00	0	0.00	0	0.00	882.00	882.00

건물명	구분	층수		준공연도	사무실		강의실		연구실		실험실습실		기타면적	합계면적
		지하	지상		실수	면적	실수	면적	실수	면적	실수	면적		
기속사문화관		1	2	1988	2	90.00	0	0.00	0	0.00	0	0.00	3,517.00	3,607.00
백호관(제1학생회관)		1	6	2000	0	0.00	0	0.00	0	0.00	0	0.00	7,259.86	7,259.86
IT대학4호관(제2학생회관)		1	5	1978	1	35.00	3	280.14	14	567.60	3	190.06	2,981.44	4,054.24
인문대학		1	4	1979	6	334.80	23	1,735.20	18	532.80	0	0.00	3,133.96	5,736.76
대학원동		1	5	1997	10	254.10	18	932.10	76	1,744.05	1	46.20	3,150.80	6,127.25
사회과학대학		1	5	1983	10	318.50	18	1,730.60	70	1,745.61	18	1,043.34	5,646.53	10,484.58
자연과학대학		1	4	1981	7	327.60	9	738.00	47	1,220.40	8	691.20	2,772.40	5,749.60
제1과학관		0	5	1961	5	143.44	6	645.57	63	2,166.76	9	505.17	2,860.10	6,321.04
제2과학관		1	4	1976	3	91.00	8	612.81	65	2,175.36	25	1,332.28	2,577.81	6,789.26
화학관		1	4	1986	3	117.08	8	676.20	47	2,070.95	15	1,007.65	2,499.84	6,371.72
생물학관		1	4	1990	3	93.60	8	574.56	44	1,555.20	50	1,650.24	2,458.53	6,332.13
경상대학		0	5	1979	0	0.00	17	1,573.20	9	226.80	14	352.80	3,524.40	5,677.20
약학대학(제2합동강의동)		1	5	1981	2	124.80	6	601.60	37	1,887.20	27	886.00	2,365.60	5,865.20
조형관(제3합동강의동)		1	4	1981	2	94.00	5	634.50	0	0.00	16	1,900.80	1,901.42	4,530.72
제4합동강의동		1	5	1992	5	162.97	22	2,531.27	10	231.00	9	588.82	3,864.95	7,379.01
법과대학(법학전문대학원)		1	8	1995	13	552.62	27	2,604.06	62	1,842.68	3	400.60	7,933.05	13,333.01
공대1호관		0	4	1972	4	151.55	6	461.30	41	1,469.49	23	659.58	1,539.22	4,281.14
공대2호관		0	4	1975	4	224.50	8	787.50	49	1,615.50	10	652.50	1,773.70	5,053.70
공대3호관		0	5	1976	2	49.00	8	543.90	49	1,862.00	11	429.80	2,440.78	5,325.48
공대4호관		0	1	1976	0	0.00	0	0.00	16	690.60	10	516.00	195.07	1,401.67
IT대학2호관(공대5호관)		1	3	1979	5	255.30	2	216.00	10	597.20	60	4,057.82	5,269.23	10,395.55
공대6호관		1	6	1980	8	485.40	11	928.81	53	2,075.81	4	254.40	2,955.18	6,699.60
공대7호관		1	4	1980	4	138.00	3	200.80	32	1,059.20	13	605.20	2,121.95	4,125.15
공대8호관		1	4	1990	2	91.00	8	656.25	37	1,292.90	18	908.25	2,243.60	5,192.00
공대9호관		1	5	1995	5	196.00	10	833.00	77	3,038.00	12	514.50	2,984.65	7,566.15
IT대학1호관(공대10호관)		1	9	1995	8	540.00	23	2,178.00	126	4,608.00	3	175.00	4,882.20	12,383.20
IT대학3호관(공대11호관)		1	6	1999	0	0.00	4	385.00	70	3,025.00	13	1,229.94	4,310.72	8,950.66
공대12호관		1	5	1999	0	0.00	7	751.68	12	583.20	52	3,777.84	4,560.75	9,673.47
동물사육장(자연)		0	1	1986	0	0.00	0	0.00	4	55.49	0	0.00	2.11	57.60
농대1호관		1	5	1965	13	563.90	13	923.97	99	3,773.05	34	1,400.67	5,129.67	11,791.26
농대2호관		1	5	1980	5	129.60	8	810.00	48	1,882.80	24	1,019.20	2,849.62	6,691.22
농대3호관		1	5	1994	6	124.20	16	972.90	62	1,800.90	21	952.20	2,031.80	5,882.00
농대사과센터		1	3	1997	2	94.50	1	78.75	7	252.00	6	283.50	807.06	1,515.81
온실1		1	1	1995	1	40.00	0	0.00	0	0.00	0	0.00	908.70	948.70
온실2		0	1	1981	0	0.00	0	0.00	0	0.00	0	0.00	274.80	274.80
농산물가공동		0	1	1995	0	0.00	0	0.00	0	0.00	7	336.00	0.00	336.00
사과포장개발실		0	1	1999	0	0.00	0	0.00	0	0.00	3	336.00	0.00	336.00
예술대학		1	4	1984	4	234.46	3	320.40	16	574.20	59	1,700.32	1,696.78	4,526.16
조소동		1	4	1997	0	0.00	0	0.00	12	492.51	35	2,884.61	2,639.83	6,016.95
생명공학관(교양과정동)		0	4	1971	4	153.50	9	880.00	35	1,515.80	27	1,067.40	2,184.70	5,801.40
사범대학		0	5	1971	12	489.60	10	745.60	44	1,502.80	7	577.20	3,309.19	6,624.39
교육대학원		0	3	1958	2	75.05	5	400.42	1	44.53	3	141.67	1,485.17	2,146.84
제1체육관		1	2	1972	3	91.80	4	306.05	15	629.35	0	0.00	2,642.30	3,669.50

건물명	구분	층수		준공연도	사무실		강의실		연구실		실험실습실		기타면적	합계면적
		지하	지상		실수	면적	실수	면적	실수	면적	실수	면적		
제2체육관		1	2	2000	2	157.05	2	540.00	3	162.00	2	864.00	3,475.23	5,198.28
학군단창고		0	1	1980	0	0.00	0	0.00	0	0.00	0	0.00	33.00	33.00
우당교육관		1	4	1995	2	77.76	7	311.04	16	414.72	3	155.52	2,373.84	3,332.88
생활과학대학		1	4	1996	5	171.50	10	787.85	21	624.75	35	1,603.61	2,492.37	5,680.08
수의과대학1		1	5	1992	3	122.40	5	477.40	52	1,621.38	2	190.40	2,389.14	4,800.72
수의대해부학실습실		1	1	2007	0	0.00	0	0.00	5	379.72	2	49.70	22.60	452.02
동물병원		1	2	2004	1	51.45	2	154.92	16	599.66	0	0.00	1,819.90	2,625.93
공동실험실습관		1	4	1989	19	718.80	2	199.20	71	3,514.62	0	0.00	3,629.85	8,062.47
환경과학기술연구소		0	2	1987	1	99.00	0	0.00	0	0.00	0	0.00	256.50	355.50
환경과학기술연구소창고		0	1	1988	0	0.00	0	0.00	0	0.00	0	0.00	60.00	60.00
학군단		1	3	1986	3	128.70	1	129.60	1	25.74	2	38.61	2,192.59	2,515.24
출판부		0	3	1971	0	0.00	0	0.00	0	0.00	0	0.00	1,263.06	1,263.06
영선동		1	1	1982	1	50.00	0	0.00	0	0.00	0	0.00	590.00	640.00
차고		0	1	1986	1	59.25	0	0.00	0	0.00	0	0.00	623.25	682.50
농장창고		0	1	1992	0	0.00	0	0.00	0	0.00	0	0.00	270.00	270.00
변전소		0	2	1982	2	114.39	0	0.00	0	0.00	0	0.00	736.93	851.32
정문수위실		0	1	2013	1	23.22	0	0.00	0	0.00	0	0.00	38.40	61.62
북문수위실		0	1	2006	1	18.77	0	0.00	0	0.00	0	0.00	31.47	50.24
문예관		0	1	1999	0	0.00	0	0.00	0	0.00	0	0.00	258.26	258.26
PP 공대구조실습실		1	4	1997	2	130.50	0	0.00	0	0.00	12	790.19	1,104.95	2,025.64
농구장화장실		0	1	1997	0	0.00	0	0.00	0	0.00	0	0.00	97.97	97.97
도서관휴게실		0	2	1998	0	0.00	0	0.00	0	0.00	0	0.00	664.16	664.16
취업정보센터		0	2	1981	1	42.13	0	0.00	0	0.00	0	0.00	128.90	171.03
방사선안전관리동 (동위원소저장고)		0	1	1999	1	74.10	0	0.00	0	0.00	0	0.00	89.70	163.80
테니스장화장실		0	1	1996	0	0.00	0	0.00	0	0.00	0	0.00	54.52	54.52
테니스장대기실		0	1	2016	0	0.00	0	0.00	0	0.00	0	0.00	105.80	105.80
창업보육센터		0	4	2002	0	0.00	0	0.00	0	0.00	0	0.00	1,979.83	1,979.83
학생종합서비스센터		2	2	2002	12	950.10	0	0.00	0	0.00	0	0.00	891.48	1,841.58
교수아파트		1	8	2010	0	0.00	0	0.00	0	0.00	0	0.00	4,806.70	4,806.70
온실3-1		0	1	2003	0	0.00	0	0.00	0	0.00	0	0.00	75.60	75.60
온실3-2		0	1	2003	0	0.00	0	0.00	0	0.00	0	0.00	75.60	75.60
온실4-1		0	1	2003	0	0.00	0	0.00	0	0.00	0	0.00	43.20	43.20
온실4-2		0	1	2003	0	0.00	0	0.00	0	0.00	0	0.00	43.20	43.20
온실4-3		0	1	2003	0	0.00	0	0.00	0	0.00	0	0.00	43.20	43.20
온실5-1		0	1	2003	0	0.00	0	0.00	0	0.00	0	0.00	64.64	64.64
온실5-2		0	1	2003	0	0.00	0	0.00	0	0.00	0	0.00	64.64	64.64
온실5-4		0	1	2003	0	0.00	0	0.00	0	0.00	0	0.00	64.64	64.64
외국어교육관		1	5	2005	4	177.84	45	2,146.65	17	496.98	0	0.00	3,633.25	6,454.72
청룡관(운동장스탠드)		1	3	2004	0	0.00	0	0.00	0	0.00	1	87.20	4,608.71	4,695.91
국제경상관(경상정보교육관)		1	7	2007	11	511.20	12	832.88	74	2,090.88	1	77.76	4,713.19	8,225.91
향토생활관		2	10	2006	0	0.00	0	0.00	0	0.00	0	0.00	13,732.77	13,732.77
반도체연구동		2	2	2004	1	88.11	0	0.00	0	0.00	1	764.10	553.47	1,405.68

건물명	구분	층수		준공연도	사무실		강의실		연구실		실험실습실		기타면적	합계면적
		지하	지상		실수	면적	실수	면적	실수	면적	실수	면적		
수영장		1	2	2006	0	0.00	0	0.00	0	0.00	0	0.00	2,415.28	2,415.28
암석창고		0	1	2004	0	0.00	0	0.00	0	0.00	0	0.00	147.00	147.00
DGB문화센터(평생교육원)		1	3	2006	3	125.59	0	0.00	0	0.00	0	0.00	2,785.56	2,911.15
체육과연구동		0	2	1978	0	0.00	0	0.00	2	97.74	0	0.00	213.58	311.32
생활관관리동		1	1	2008	1	21.44	0	0.00	0	0.00	0	0.00	44.70	66.14
학생생활관(침성관)		2	9	2009	0	0.00	0	0.00	0	0.00	0	0.00	26,548.86	26,548.86
KNU글로벌프라자		1	17	2011	36	2,440.81	29	2,770.36	6	230.50	0	0.00	31,835.01	37,276.68
전통정자(금관정)		0	1	2011	0	0.00	0	0.00	0	0.00	0	0.00	25.92	25.92
공대2A호관		0	3	2013	0	0.00	0	0.00	14	539.35	7	425.88	770.03	1,735.26
정문주차정산소		0	1	2013	0	0.00	0	0.00	0	0.00	0	0.00	7.91	7.91
테니스장 샤워실		0	1	2013	0	0.00	0	0.00	0	0.00	0	0.00	58.00	58.00
KNU 어린이집		0	3	2016	0	0.00	0	0.00	0	0.00	0	0.00	1,685.20	1,685.20
기독센터		0	3	1978	0	0.00	0	0.00	0	0.00	0	0.00	1,598.36	1,598.36
동창회관		1	5	1995	6	512.73	0	0.00	0	0.00	0	0.00	2,031.81	2,544.54
식물생장실		0	1	1999	0	0.00	0	0.00	0	0.00	0	0.00	52.50	52.50
대구(동인동)캠퍼스		-	-	-	32	1,195.16	57	4,912.50	267	7,960.37	84	5,517.12	31,787.18	51,372.33
의학 전문대학원		0	4	1925	10	337.90	4	632.83	26	831.04	6	249.36	2,604.12	4,655.25
의대신관및강의동		2	5	1976	14	484.55	38	2,866.79	154	5,487.86	36	2,477.64	8,429.86	19,746.70
해부학실험실		0	1	1920	0	0.00	0	0.00	0	0.00	8	483.21	0.79	484.00
학생회관		1	3	1981	0	0.00	0	0.00	0	0.00	0	0.00	2,114.97	2,114.97
테니스장탈의실		0	1	2005	0	0.00	0	0.00	0	0.00	0	0.00	27.50	27.50
동물실험동		2	3	2005	0	0.00	0	0.00	0	0.00	0	0.00	23.15	23.15
수위실		0	1	1981	1	29.20	0	0.00	61	966.05	0	0.00	1,417.17	2,412.42
기숙사		0	3	1971	0	0.00	0	0.00	0	0.00	0	0.00	2,077.44	2,077.44
치의학임상연구동(치대교사)		1	8	2002	6	296.71	10	894.85	19	508.02	34	2,306.91	4,312.17	8,318.66
복지후생동		1	1	2010	1	46.80	5	518.03	7	167.40	0	0.00	2,372.12	3,104.35
학생생활관(명익관)		1	9	2009	0	0.00	0	0.00	0	0.00	0	0.00	8,407.89	8,407.89
부설학교		-	-	-	0	0.00	1	49.00	0	0.00	0	0.00	30,789.84	30,838.84
본관		1	4	1961	0	0.00	1	49.00	0	0.00	0	0.00	7,432.86	7,481.86
강당		1	3	2005	0	0.00	0	0.00	0	0.00	0	0.00	1,936.95	1,936.95
부중본관		0	2	1924	0	0.00	0	0.00	0	0.00	0	0.00	1,293.90	1,293.90
부중신관		1	4	2000	0	0.00	0	0.00	0	0.00	0	0.00	4,858.13	4,858.13
예체능관(부중동관)		1	4	2004	0	0.00	0	0.00	0	0.00	0	0.00	3,477.85	3,477.85
부중강당		0	1	1926	0	0.00	0	0.00	0	0.00	0	0.00	404.64	404.64
수위실		0	1	1961	0	0.00	0	0.00	0	0.00	0	0.00	21.09	21.09
부고본관		1	5	1992	0	0.00	0	0.00	0	0.00	0	0.00	5,221.13	5,221.13
부고서관		0	5	2014	0	0	0	0	0	0	0	0	3,374.43	3,374.43
부고과학관		1	3	1961	0	0.00	0	0.00	0	0.00	0	0.00	2,768.86	2,768.86
군위농장		-	-	-	5	281.00	10	707.54	46	1,612.18	14	766.18	10,607.18	13,974.08
관리사		0	2	1977	0	0.00	0	0.00	0	0.00	0	0.00	779.52	779.52
숙사A동		0	1	1981	0	0.00	0	0.00	0	0.00	0	0.00	54.00	54.00
숙사B동		0	1	1991	0	0.00	0	0.00	0	0.00	0	0.00	34.65	34.65
창고A동		0	1	1989	0	0.00	0	0.00	0	0.00	0	0.00	36.00	36.00

건물명	구분	층수		준공연도	사무실		강의실		연구실		실험실습실		기타면적	합계적면적
		지하	지상		실수	면적	실수	면적	실수	면적	실수	면적		
창고B동		0	1	1998	0	0.00	0	0.00	0	0.00	0	0.00	816.40	816.40
창고C동		0	1	1999	0	0.00	0	0.00	0	0.00	0	0.00	659.40	659.40
숙사C동		1	1	1999	0	0.00	0	0.00	0	0.00	0	0.00	82.20	82.20
숙사D동		0	1	2000	0	0.00	0	0.00	0	0.00	0	0.00	159.60	159.60
사과선별장		0	1	2000	0	0.00	0	0.00	0	0.00	0	0.00	714.00	714.00
친환경농업교육및연구센터		1	4	2008	4	225.00	8	617.94	7	180.00	14	766.18	2,310.13	4,099.25
농산물간이집하장		0	1	1997	0	0.00	0	0.00	0	0.00	0	0.00	165.00	165.00
간이퇴비장		0	1	2002	0	0.00	0	0.00	0	0.00	0	0.00	660.00	660.00
육종연구소		0	1	2009	0	0.00	0	0.00	0	0.00	0	0.00	125.67	125.67
생활관		0	2	2010	0	0.00	0	0.00	0	0.00	0	0.00	384.12	384.12
복합연구동		0	3	2014	1	56.00	1	57.60	39	1,432.18	0	0.00	1,578.49	3,124.27
친환경온실			1	2014	0	0.00	1	32.00	0	0.00	0	0.00	2,048.00	2,080.00
구룡포수련원		-	-	-	2	50.13	0	0.00	0	0.00	0	0.00	3,573.83	3,623.96
학생동		0	3	1986	0	0.00	0	0.00	0	0.00	0	0.00	1,811.78	1,811.78
식당동		1	1	1986	2	50.13	0	0.00	0	0.00	0	0.00	817.55	867.68
교직원동		0	3	1986	0	0.00	0	0.00	0	0.00	0	0.00	880.50	880.50
화장실A동		0	1	1986	0	0.00	0	0.00	0	0.00	0	0.00	14.00	14.00
화장실B동		0	1	1986	0	0.00	0	0.00	0	0.00	0	0.00	25.00	25.00
화장실C동		0	1	1986	0	0.00	0	0.00	0	0.00	0	0.00	25.00	25.00
청송학술림		-	-	-	0	0.00	0	0.00	0	0.00	0	0.00	380.20	380.20
강의동		0	1	1988	0	0.00	0	0.00	0	0.00	0	0.00	151.20	151.20
숙사		1	1	1999	0	0.00	0	0.00	0	0.00	0	0.00	229.00	229.00
군위자연사박물관		-	-	-	0	0.00	0	0.00	0	0.00	0	0.00	1,107.71	1,107.71
본관(교사1)		0	2	1987	0	0.00	0	0.00	0	0.00	0	0.00	777.60	777.60
별관(교사2)		0	1	1978	0	0.00	0	0.00	0	0.00	0	0.00	86.40	86.40
수장고		0	1	2011	0	0.00	0	0.00	0	0.00	0	0.00	118.00	118.00
관사(사택)		0	1	1992	0	0.00	0	0.00	0	0.00	0	0.00	34.65	34.65
화장실		1	1	2008	0	0.00	0	0.00	0	0.00	0	0.00	91.06	91.06
관사		-	-	-	-	-	-	-	-	-	-	-	346.93	346.93
총장관사		0	1	1991	0	0	0	0	0	0	0	0	176.98	176.98
관사(산격)		0	1	1999	0	0	0	0	0	0	0	0	84.96	84.96
관사(복원)		0	1	2014	0	0	0	0	0	0	0	0	84.99	84.99
대구(칠곡)캠퍼스		-	-	-	16	491.22	10	1,262.82	138	5,119.10	54	2,273.93	11,638.53	20,785.60
의생명과학관		1	6	2012	11	288.92	6	388.98	138	5,119.10	7	837.65	5,262.58	11,897.23
의생명과학관 2호관		1	5	2016	5	202.30	4	873.84	0	0.00	47	1,436.28	6,375.95	8,888.37
동구매여동		-	-	-	0	0.00	0	0.00	0	0.00	0	0.00	719.62	719.62
학교수목원 연구관리동		0	3	2012	0	0.00	0	0.00	0	0.00	0	0.00	719.62	719.62
합 계		-	-	-	408	20,389.38	537	45,778.76	2,229	78,046.58	903	50,525.13	432,930.59	627,670.44

* 사무실, 강의실, 연구실, 실험실습실은 공유면적을 제외한 실면적

1-4-2 상주캠퍼스

(단위 : m²)

건물명	구분		준공연도	사무실		강의실 ¹⁾		연구실		실험실습실		기타면적	합계면적 ²⁾
	층수 지하	지상		실수	면적	실수	면적	실수	면적	실수	면적		
제 1 호 관	1	3	1981	1	28.80	6	447.12	10	266.04	8	473.04	1,773.88	2,988.88
제 2 호 관	1	3	1983	3	91.20	5	369.36	13	357.96	14	681.72	1,301.26	2,801.50
제 3 호 관	1	3	1984	3	74.52	3	233.28	9	210.60	16	1,377.8	1,776.50	3,672.70
본 관	1	3	1985	19	1,172.88	3	220.86	6	153.36	8	356.40	2,049.90	3,953.40
제 5 호 관	1	4	1994	3	99.36	7	403.20	19	579.60	22	1,557.36	2,020.54	4,660.06
제 6 호 관	1	4	1996	7	152.46	14	1,045.29	34	839.85	43	2,431.65	2,357.27	6,826.52
제 7 호 관	1	4	1997	3	69.75	5	392.04	22	539.73	25	1,501.11	1,869.90	4,372.53
도서관 및 10호관	1	4	1999	5	334.08	10	1,138.54	3	77.76	2	285.12	6,848.84	8,684.34
학 생 회 관	1	3	1992	0	0.00	0	0.00	0	0.00	0	0.00	2,656.43	2,656.43
복지회관및복합관	1	4	1996	1	40.00	0	0.00	0	0.00	0	0.00	3,047.27	3,087.27
체 육 관	0	2	1989	0	0.00	0	0.00	0	0.00	0	0.00	2,031.54	2,031.54
생활관A동(자주관)	1	3	1986	0	0.00	0	0.00	0	0.00	0	0.00	2,592.20	2,592.20
생활관B동(창조관)	1	3	1990	0	0.00	0	0.00	0	0.00	0	0.00	2,834.41	2,834.41
교 수 아 파 트	0	3	1994	0	0.00	0	0.00	0	0.00	0	0.00	925.68	925.68
관 사	0	2	1985	0	0.00	0	0.00	0	0.00	0	0.00	87.60	87.60
우 사	0	2	1986	0	0.00	0	0.00	0	0.00	0	0.00	330.48	330.48
계 사	0	1	1986	0	0.00	0	0.00	0	0.00	0	0.00	205.20	205.20
대 동 물 병 원	1	2	2012	0	0.00	0	0.00	0	0.00	0	0.00	1,493.71	1,493.71
잠 실	0	1	1986	0	0.00	0	0.00	0	0.00	0	0.00	214.76	214.76
농 장 관 리 사	0	1	1986	0	0.00	0	0.00	0	0.00	0	0.00	63.72	63.72
온 실	0	1	1986	0	0.00	0	0.00	0	0.00	0	0.00	122.92	122.92
잠 실 창 고	0	1	1991	0	0.00	0	0.00	0	0.00	0	0.00	49.68	49.68
섬 유 실 습 실	0	2	1987	0	0.00	0	0.00	0	0.00	0	0.00	420.00	420.00
부 속 실 습 실	0	1	1987	0	0.00	0	0.00	0	0.00	0	0.00	486.72	486.72
기 계 실 습 실	0	2	1986	0	0.00	0	0.00	0	0.00	0	0.00	700.56	700.56
수 위 실	0	1	2009	0	0.00	0	0.00	0	0.00	0	0.00	38.40	38.40
옥 외 화 장 실	0	1	1992	0	0.00	0	0.00	0	0.00	0	0.00	16.56	16.56
테니스장화장실	0	1	1996	0	0.00	0	0.00	0	0.00	0	0.00	29.00	29.00
파 워 플 랜 트	1	1	1997	0	0.00	0	0.00	0	0.00	0	0.00	1,062.60	1,062.60
제 8 호 관	1	4	2001	2	51.76	3	335.66	45	2,534.2	26	1,970.23	2,577.62	7,469.47
생활관C동(근면/경애관)	2	4	2003	0	0.00	0	0.00	0	0.00	0	0.00	6,664.16	6,664.16
제 9 호 관	1	4	2004	3	70.86	9	939.86	25	817.58	32	2,271.51	2,614.19	6,714.00
파일럿플랜트	1	2	2005	0	0.00	0	0.00	24	841.59	0	0.00	120.85	962.44
산학연중합지원센터	1	3	2005	0	0.00	4	179.97	6	180.56	0	0.00	2,870.11	3,230.64
지역혁신센터(RIC)	0	1	2007	0	0.00	0	0.00	1	106.20	0	0.00	0.00	106.20
플 라 워 뱅 크	0	1	2007	0	0.00	0	0.00	0	0.00	0	0.00	98.40	98.40
생 활 관 D 동	2	5	2014	0	0.00	0	0.00	0	0.00	0	0.00	6,525.60	6,525.60
생 활 관 E 동	1	10	2014	0	0.00	0	0.00	0	0.00	0	0.00	5,422.22	5,422.22
유 리 온 실	0	1	2016	0	0.00	0	0.00	0	0.00	0	0.00	190.65	190.65
합 계	-	-	-	50	2,185.67	69	5,705.18	217	7,505.03	196	12,905.94	66,491.33	94,793.15

1) 대학원 강의실 및 세미나실 포함

2) 소수점 둘째자리에서 반올림하여 합계가 다를 수 있음

1-5 규모별 강의실 현황

(단위 : m²)

연도		수용인원	40명 이하	41~60	61~80	81~100	101~120	121~150	151~200	201~300	301명 이상	계
		강의실수	구성비									
2015		강의실수	369	111	94	83	16	14	5	3	3	698
		구성비	52.9	15.9	13.5	11.9	2.3	2.0	0.7	0.4	0.4	100
2016		강의실수	379	104	92	83	16	14	5	3	3	699
		구성비	54.2	14.9	13.2	11.9	2.3	2.0	0.7	0.4	0.4	100
2017	계	강의실수	265	114	109	78	20	9	6	3	2	606
		구성비	43.7	18.8	17.9	12.9	3.3	1.5	1.0	0.5	0.4	100
	대구	강의실수	241	87	95	76	20	8	6	2	2	537
		구성비	44.9	16.2	17.7	14.2	3.7	1.5	1.1	0.4	0.3	100
	상주	강의실수	24	27	14	2	-	1	-	1	-	69
		구성비	34.8	39.1	20.2	2.9	-	1.5	-	1.5	-	100

* 공간용도상 강의실 및 세미나실 기준

1-6 회의실 현황

기관	구분	회의실명	면적(m ²)	좌석수	기관	구분	회의실명	면적(m ²)	좌석수		
대구캠퍼스 본부		-	7,247	3,362	경영대학원		세미나실	227	60		
		중앙회의실	280	150		산업대학원		세미나실	109	60	
		제1회의실	108	30			도서관		회의실	132	40
		제2회의실	72	36				정보전산원		세미나실	212
	제3회의실	54	15	대강당			국제회의실		495	154	
인문대학		교수회의실	76		40			회의실	94	50	
	사회과학대학		회의실	118	40	복지관(교직원동)		회의실	272	60	
		교수회의실	76	40	우당교육관			제1세미나실	130	80	
경상대학		회의실	256	50		학생회관		세미나실	318	162	
		국제회의실	242	185	제1체육관			세미나실	270	110	
법과대학		세미나실	339	30		외국어교육관		시청각실	267	250	
	공과대학		회의실	570	120		글로벌프라자		효석홀	767	516
농업생명과학대학			회의실	144	100				경하홀 1	391	200
	예술대학		세미나실	35	20			경하홀 2	370	200	
사범대학			회의실	68	40	의생명과학관		대세미나실	211	188	
	의과대학		교수회의실	180	60				중세미나실	72	30
치과대학			교수회의실	107	50	상주캠퍼스		-	78	25	
	수의과대학		다목적회의실	119	36		행정본부		제1회의실	78	25
대학원			대학원세미나실	66	40	합계			-	7,325	3,387

2. 실험·실습 설비 보유 현황

2-1 실험·실습기자재

(단위 : 천원)

구분 계열	500만원 미만		500~1,000만원		1,000~2,000만원		2,000만원 이상		계	
	수량	금액	수량	금액	수량	금액	수량	금액	수량	금액
공 동 실험 실 습 관 등	1	3,300	3	23,003	10	149,398	109	19,423,443	123	19,599,144
인문사회계	485	467,244	17	119,833	7	95,306	1	105,500	510	787,883
자 연 계	12,559	15,361,260	1,047	7,468,465	596	8,224,843	377	19,672,238	14,579	50,726,806
약 학 계	651	736,587	35	236,838	23	328,147	31	2,921,000	740	4,222,572
공 학 계	13,581	16,750,143	1,054	7,561,294	583	8,558,083	528	23,425,108	15,746	56,294,628
예 체 능 계	2,354	1,886,288	77	561,868	36	530,276	17	636,478	2,484	3,614,910
의 학 계	4,148	1,919,463	422	3,225,334	288	3,518,885	245	14,974,001	5,103	23,637,683
부 설 학 교	607	376,447	3	20,493	-	-	-	-	610	396,940
합 계	34,386	37,500,732	2,658	19,217,128	1,543	21,404,938	1,308	81,157,768	39,895	159,280,566

* 2016년 12월 31일 기준

2-2 어학실습실 기자재

(단위 : 천원)

구분 기관명	500만원 미만		500~1,000만원		1,000~2,000만원		2,000만원 이상		계	
	수량	금액	수량	금액	수량	금액	수량	금액	수량	금액
인 문 대 학	115	43,672	-	-	1	10,624	-	-	116	54,296
사 범 대 학	118	30,511	-	-	-	-	-	-	118	30,511
외 국 어 교 육 원	154	62,341	-	-	-	-	-	-	154	62,341
합 계	387	136,524	-	-	1	10,624	-	-	388	147,148

* 2016년 12월 31일 기준

2-3 학생 PC실 기자재

(단위 : 천원)

기관명	구분	500만원 미만		500~1,000만원		1,000~2,000만원		2,000만원 이상		계	
		수 량	금 액	수 량	금 액	수 량	금 액	수 량	금 액	수 량	금 액
인 문 대 학		82	49,687	-	-	-	-	-	-	82	49,687
사 회 과 학 대 학		99	88,852	-	-	-	-	-	-	99	88,852
자 연 과 학 대 학		484	307,121	2	11,900	2	30,485	1	24,100	489	373,606
경 상 대 학		234	127,470	-	-	-	-	-	-	234	127,470
공 과 대 학		223	138,204	-	-	-	-	-	-	223	138,204
I T 대 학		859	622,056	3	20,827	2	26,997			864	669,880
농업생명과학대학		349	586,666	-	-	-	-	-	-	349	586,666
예 술 대 학		134	91,487	-	-	-	-	-	-	134	91,487
사 범 대 학		325	172,374	3	19,366	-	-	1	43,900	329	235,640
의학전문대학원		441	301,349	5	38,497	4	57,688	-	-	450	397,534
수 의 과 대 학		10	7,540	-	-	-	-	-	-	10	7,540
생활과학대학		99	55,777	-	-	-	-	-	-	99	55,777
간 호 대 학		51	51,275	-	-	-	-	-	-	51	51,275
약 학 대 학		64	34,350	-	-	-	-	-	-	64	34,350
행 정 학 부		50	64,500	-	-	-	-	-	-	50	64,500
자 율 전 공 부		80	30,293	-	-	-	-	-	-	80	30,293
부설초등학교		-	-	241	101,404	-	-	-	-	241	101,404
부설중학교		95	43,374	-	-	-	-	-	-	95	43,374
부설고등학교		135	69,119	-	-	-	-	-	-	135	69,119
합 계		3,814	2,841,494	254	191,994	8	115,170	2	68,000	4,078	3,216,658

* 2016년 12월 31일 기준

3. 일반비품 현황

(단위 : 천원)

기 관 명	수 량	금 액
본부(직·부속연구소 등 포함)	23,755	15,273,190
인 문 대 학	7,090	1,881,080
사 회 과 학 대 학	5,590	1,897,897
자 연 과 학 대 학	8,596	1,868,383
경 상 대 학	4,890	1,521,850
공 과 대 학	15,376	11,381,130
I T 대 학	16,149	23,416,720
농 업 생 명 과 학 대 학	9,854	3,925,716
예 술 대 학	3,270	1,611,223
사 범 대 학	8,859	4,022,477
수 의 과 대 학	2,522	2,179,036
생 활 과 학 대 학	3,530	2,002,125
간 호 대 학	2,506	871,693
약 학 대 학	958	331,420
행 정 학 부	2,870	833,396
의 학 전 문 대 학 원	7,673	7,567,082
치 의 학 전 문 대 학 원	4,408	4,226,428
법 학 전 문 대 학 원	3,898	1,687,257
행 정 지 원 부	11,848	4,134,862
과 학 기 술 대 학	9,579	3,032,028
생 태 환 경 대 학	5,196	2,031,123
도 서 관	10,938	5,907,988
정 보 전 산 원	5,653	12,051,144
공 동 실 험 실 습 관	1,601	2,097,161
생 활 관	21,453	6,247,871
부 설 초 등 학 교	4,049	1,298,284
부 설 중 학 교	4,332	1,111,862
부 설 고 등 학 교	5,659	1,964,639
대 학 인 문 역 량 강 화 사 업 단	111	41,760
산업연계교육활성화선도대학사업단	28	17,404
합 계	212,241	126,434,229

* 2016년 12월 31일 기준

4. 전화기 회선 보유 현황

연도	구분	구 내 전 화				직통전화
		일 반		인터넷(IPT)		
		보유회선	사용회선	보유회선	사용회선	
2015		7,344	4,639	2,031	306	137
2016		7,344	4,643	2,031	373	134
2017	계	7,312	4,431	1,900	530	134
	대구	5,456	3,930	900	530	126
	상주	1,856	501	1,000	-	8

5. 후생 · 복지시설 현황

5-1 대구캠퍼스

시설	구분	개소	면적(㎡)	수 용 인 원 (좌석)			직영 · 임대
				교 직 원	학 생	계	
식 당		13	6,822	699	2,681	3,380	-
복 지 관		2	1,386	200	548	748	직영
복 현 회 관		2	844	180	240	420	직영
공 학 연 구 동		2	835	120	240	360	직영
수 련 원 식 당		1	456	-	250	250	운영안함
종 합 정 보 센 터		1	428	-	270	270	직영
G P 2 층		1	451	88	88	176	임대
GP감꽃푸드코트3층		1	720	111	111	222	직영
생 활 관		1	1,155	-	700	700	생활관자체
의 전 원 식 당		1	331	-	84	84	임대
치의학전문대학원 복지후생동식당		1	216	-	150	150	임대
휴 게 점		4	680	-	430	430	-
대현패스트푸드점		1	301	-	230	230	직영
G P 카 페		1	132	-	40	40	직영
복 지 관 카 페		1	148	-	80	80	임대
기 숙 사 카 페		1	99	-	80	80	직영
매 점		7	957	-	412	412	-
복 지 관		1	98	-	100	100	직영
대 현 휴 게 실		1	334	-	152	152	직영
복 현 회 관		1	182	-	30	30	직영
기 숙 사 매 점		1	130	-	130	130	직영
G P 매 점		1	109	-	-	-	직영
의 학 전 문 대 학 원		1	74	-	-	-	임대
치의학전문대학원		1	30	-	-	-	임대

시설	구분	개소	면적(m ²)	수 용 인 원 (좌석)			직영 · 임대
				교 직 원	학 생	계	
서 점		1	526	-	40	40	-
복지관학생동지하1층		1	526	-	40	40	직영
복 사 실		10	316	-	-	-	-
의 과 대 학		1	20	-	-	-	임대
교 양 과 정 동		1	30	-	-	-	임대
도 서 관		2	74	-	-	-	임대
농 대 1 호 관		1	26	-	-	-	임대
인 문 대		1	12	-	-	-	임대
공 대 5 호 관		1	27	-	-	-	임대
제 4 합 동 강 의 동		1	13	-	-	-	임대
치의학임상연구동		1	22	-	-	-	임대
제 본 실(도서관)		1	92	-	-	-	임대
기 타		24	2,576	60	150	210	-
보 건 진 료 소		1	289	-	-	-	직영
은 행(학 교)		2	576	-	-	-	임대
우편취급국(생협)		1	103	-	-	-	임대
미 용 실		1	52	-	-	-	임대
사 진 관		1	86	-	-	-	직영
여 행 사		1	71	-	-	-	직영
안 경 점		1	104	-	-	-	직영
장 애 인 자 립 장		1	26	-	-	-	임대
떡 집		1	52	-	-	-	직영
제 과		1	68	-	-	-	직영
전 자 . S K 텔 레 콤		1	92	-	-	-	직영
의 류 전 문 점		1	50	-	-	-	직영
꽃 집		1	40	-	-	-	직영
운 동 용 품 점		1	104	-	-	-	직영
컴 퓨 터 점		1	47	-	-	-	직영
기 획 · 기 념 품 점		1	86	-	-	-	직영
네 일 아 트 점		1	23	-	-	-	운영안함
김 밥 전 문 점		1	38	-	-	-	직영
토 스 트 점		1	13	-	-	-	직영
명 예 교 수 휴 게 실		1	40	-	-	-	직영
노 동 조 합 사 무 실		1	40	-	-	-	직영
교 직 원 회 의 실		1	232	60	-	60	직영
음악감상및VTR실		1	344	-	150	150	직영
합 계		59	11,785	759	3,713	4,472	

5-2 상주캠퍼스

구분 시설	개소	면적(㎡)	수 용 인 원 (좌석)			직영 · 임대
			교 직 원	학 생	계	
식 당	2	1,259	-	460	460	-
학 생 회 관	1	318	-	180	180	직영
생 활 관	1	941	-	280	280	생활관자체운영
휴 계 점	3	396.73	-	136	136	-
커피 전 문 점	1	82.5	-	40	40	직영
패 스투 푸드 점	1	157.13	-	52	52	직영
분 식 점	1	157.1	-	44	44	직영
매 점	1	90	-	-	-	-
학 생 백 화 점	1	90	-	-	-	직영
서 점	1	40	-	-	-	직영
복 사 실	1	34	-	-	-	임대
기 타	3	75.26	-	-	-	-
보 건 의 무 실	1	20	-	-	-	직영
농 협	1	54	-	-	-	임대
대 구 은 행	1	1.26	-	-	-	임대
합 계	11	1,895	-	596	596	



VI. 재 정

1. 재정 현황
2. 기구별 재정 현황
3. 교원 연구비 현황
4. 연구소 연구비 현황
5. 장학금 지급 현황

1. 재정 현황

1-1 연도별 현황

(단위 : 천원, %)

연도	회계 구분	일반회계			대학·기성회계 ¹⁾			계
		대학	부설학교	계	국가지원금 ²⁾	자체수입금	계	
2015	세입	4,495,793	1,188,906	5,684,699	23,623,022	176,377,523	200,000,545	205,685,244
	세출	143,468,692	12,746,481	156,215,173	22,996,365	153,210,241	176,206,606	332,421,779
2016	세입	-	1,309,346	1,309,346	152,108,357	207,556,426	359,664,783	360,974,129
	세출	-	13,582,323	13,582,323	151,200,649	189,107,236	340,307,885	353,890,208
2017	세입	-	1,303,943	1,303,943	135,496,058	167,810,184	303,306,242	304,610,185
	세출	-	13,100,197	13,100,197	135,496,058	167,810,184	303,306,242	316,406,439

* 결산액 기준(2017년도는 예산액)

1) 2016년도는 대학회계 및 기성회계, 2017년은 대학회계

2) 2017년 1월부터 일반회계 대학 세출예산이 대학회계(국가지원금)에 편입

1-1-1 일반회계

(단위 : 천원, %)

구분	연도	2015		2016 ¹⁾		2017 ¹⁾	
		금 액	구성비	금 액	구성비	금 액	구성비
세	입	5,684,699	100.0	1,309,346	100.0	1,303,943	100.0
	입 학 금 및 수 업 료	1,185,806	20.9	1,309,346	100.0	1,303,943	100.0
	수 입 대 체 경 비	4,265,582	75.0	-	-	-	-
	기 타	233,311	4.1	-	-	-	-
세	출	156,215,173	100.0	13,582,323	100.0	13,100,197	100.0
	인 건 비	114,612,803	73.4	9,776,291	72.0	10,113,931	77.2
	물 건 비	17,866,423	11.4	3,125,867	23.0	2,186,728	16.7
	이 전 지 출	48,479	0.0	-	-	-	-
	자 산 취 득	23,687,468	15.2	680,165	5.0	799,538	6.1

* 결산액 기준(2017년도는 예산액)

1) 2016~2017년도는 부설학교(국립대학 세출예산은 대학회계 편입)

1-1-2 기성회계

(단위 : 천원, %)

구분	연도	2015		2016		2017	
		금 액	구성비	금 액	구성비	금 액	구성비
세	입	11,204,899	100.0				
회	비	-	-				
이	월 금	10,826,189	96.6				
보	조 금	-	-				
잡	수 입	378,710	3.4				
수	입 대 체 경 비	-	-				

구분	연도	2015		2016		2017	
		금 액	구성비	금 액	구성비	금 액	구성비
세	출	9,146,313	100.0				
인 건 비		950,315	10.4				
운 영 비		3,547,338	38.8				
경 상 이 전 비		1,065,281	11.6				
자 본 지 출 경 비		2,466,414	27.0				
과 년 도 지 출 등		-	-				
수 입 대 체 경 비		1,116,965	12.2				

* 결산액 기준

1-1-3 대학회계

(단위 : 천원, %)

구분	연도	2015		2016		2017	
		금 액	구성비	금 액	구성비	금 액	구성비
세	입	188,795,646	100.0	359,664,783	100.0	303,306,242	100.0
국 가 지 원 금 ¹⁾		23,623,022	12.5	152,108,357	42.3	135,496,058	44.7
그 밖 의 국 가 지 원 금		2,668,592	1.4	19,757,084	5.5	0	0.0
지 방 자 치 단 체 지 원 금		593,200	0.3	451,899	0.1	0	0.0
교 육 활 동 수 입		138,132,914	73.2	136,321,370	37.9	133,546,500	44.0
평생교육기관 등의 수업료		5,342,724	2.8	5,554,096	1.5	6,055,609	2.0
전 형 료		926,130	0.5	2,606,710	0.7	2,953,600	1.0
논 문 심 사 료		124,600	0.1	242,000	0.1	255,000	0.1
사용료 및 수수료 수입		11,487,452	6.1	12,422,643	3.5	12,532,175	4.1
불 용 용 품 매 각 수 입		39,047	0.0	54,845	0.0	30,000	0.0
이 월 금		0	0.0	21,108,696	5.9	7,000,000	2.3
다른 회계로부터의 전입금		4,106,000	2.2	3,650,000	1.0	3,240,000	1.1
이 자 수 입		958,246	0.5	974,772	0.3	650,000	0.2
무형자산 및 도서매각대금 등 수입		135,226	0.1	487,757	0.1	580,000	0.2
그 밖 의 수 입		658,493	0.3	3,924,554	1.1	967,300	0.3
세	출	167,060,293	100.0	340,307,885	100.0	303,306,242	100.0
인 적 경 비		63,638,429	38.1	161,179,274	47.4	157,536,101	51.9
교육·연구·학생지도 및 장학비		55,143,441	33.0	65,096,222	19.1	58,907,420	19.4
운 영 비		32,591,170	19.5	56,094,854	16.5	54,483,940	18.0
자 산 적 경 비		15,539,101	9.3	57,452,953	16.9	31,610,375	10.4
예 비 비 및 그 밖 의 비 용		148,152	0.1	484,582	0.1	768,406	0.3

* 결산액 기준(2017년도는 예산액)

1) 국가지원금 : 2016년 1월부터 일반회계 대학 세출예산이 대학회계에 편입

2. 기구별 재정 현황

2-1 총괄

(단위 : 천원)

연도	회계구분	본부	대학(원)	교육기본지원·연구시설	부속시설	부설학교	상캠퍼스	계
2015	일반회계	135,422,909	2,930,028	3,379,717	-	12,746,481	1,736,038	156,215,173
	대학기성회계	131,661,184	17,251,517	20,949,442	486,904	-	5,857,559	176,206,606
	합계	267,084,093	20,181,545	24,329,159	486,904	12,746,481	7,593,597	332,421,779
2016	일반회계	-	-	-	-	13,582,323	-	13,582,323
	대학회계	281,723,976	20,546,834	31,338,251	494,597	-	6,204,227	340,307,885
	합계	281,723,976	20,546,834	31,338,251	494,597	13,582,323	6,204,227	353,890,208
2017	일반회계	-	-	-	-	13,100,197	-	13,100,197
	대학회계	267,993,251	10,656,585	20,652,098	400,008	-	3,604,300	303,306,242
	합계	267,993,251	10,656,585	20,652,098	400,008	13,100,197	3,604,300	316,406,439

* 세출 결산액 기준(2017년도는 예산액), 대학회계는 일반회계 국가지원금 포함

* 본부, 지원시설 등 편제 구분은 2017년 기준 적용

2-2 기구별 현황

2-2-1 대구캠퍼스

(단위 : 천원)

기구		2015	2016	2017
본부	교무처	-	-	-
		7,573,614	7,222,633	33,307,659
	학생처	-	-	-
		29,589,552	27,576,367	23,660,801
	기획처	-	-	-
		153,745	1,395,648	668,048
	연구연구처 (구. 산학연구처)	-	-	-
		17,426,695	20,764,664	3,290,013
	국제교류처 (구. 국제교류원)	-	-	-
		1,148,226	2,316,850	3,307,880
	사무국	-	-	-
		1,429,633	8,592,497	3,327,419
	입학본부 ¹⁾	1,779,830	-	-
	1,834,575	3,906,837	3,226,250	
재정관리담당관 (구. 재정관리실)	-	-	-	
	45,704	6,505,316	98,115	
인재개발원 ¹⁾	-	-	-	
	643,609	1,387,687	753,237	
본부공동	133,643,079	-	-	
	71,815,831	55,393,755	60,857,771	
본부공동(국고)	-	-	-	
	-	146,661,722	135,496,058	
소계	135,422,909	-	-	
	131,661,184	281,723,976	267,993,251	

기 관		2015	2016	2017
대학(원)	인 문 대 학	- 441,033	- 659,363	- 284,231
	사 회 과 학 대 학	- 487,283	- 436,945	- 240,069
	자 연 과 학 대 학	- 909,335	- 2,106,709	- 535,044
	경 상 대 학	- 769,018	- 754,886	- 565,824
	공 과 대 학	1,771,425 2,170,290	- 1,970,201	- 1,394,003
	I T 대 학	- 1,175,997	- 2,043,581	- 954,105
	농 업 생 명 과 학 대 학	837,256 2,667,170	- 2,179,503	- 934,175
	예 술 대 학	- 577,044	- 596,162	- 278,446
	사 범 대 학	- 961,665	- 1,040,228	- 697,112
	수 의 과 대 학	321,347 364,974	- 597,103	- 463,765
	생 활 과 학 대 학	- 215,752	- 294,329	- 133,880
	간 호 대 학	- 446,800	- 521,213	- 294,596
	약 학 대 학	- 256,618	- 261,038	- 165,334
	글 로 벌 인 재 학 부	- 211,072	- 138,575	- 124,970
	행 정 학 부	- 183,453	- 196,184	- 156,304
	의 학 전 문 대 학 원	- 2,722,716	- 3,587,424	- 1,365,819
	치 의 학 전 문 대 학 원	- 1,228,460	- 1,520,945	- 738,556
	법 학 전 문 대 학 원	- 1,431,242	- 1,609,987	- 1,297,640
	보 건 대 학 원	- 31,595	- 32,458	- 32,712
	소 계	2,930,028 17,251,517	- 20,546,834	- 10,656,585
교육기본, 지원 및 연구시설	도 서 관	27,751 4,262,379	- 5,619,613	- 4,346,483
	대 외 협 력 홍 보 실 (구 . 대 외 협 력 처)	- 785,209	- 738,257	- 759,520
	통 합 교 육 지 원 본 부	- -	- 16,158	- 33,084
	대 학 원 정 책 실	- 26,878	- 40,249	- 44,656
	기 초 교 육 원	- 614,955	- 630,839	- 448,461

기 관		2015	2016	2017	
	정 보 전 산 원	364,605 2,460,070	- 4,313,022	- 1,478,075	
	생 활 관	72,712 5,910,114	- 5,734,705	- 5,587,100	
	보 건 진 료 소	41,154 186,354	- 429,528	- 410,000	
	공 동 실 험 실 습 관	2,312,559 661,920	- 2,010,835	- 1,073,021	
	신 문 방 송 사	- 139,504	- 142,765	- 135,155	
	외 국 어 교 육 원 (구 . 어 학 교 육 원)	- 1,587,302	- 1,907,028	- 747,124	
	출 판 부	331,189 203,676	- 551,123	- 679,800	
	수 련 원	22,789 71,591	- 68,352	- 80,000	
	체 육 진 흥 센 터	153,150 2,043,058	- 2,730,901	- 2,598,035	
	평 생 교 육 원	- 679,635	- 876,381	- 660,000	
	대 학 기 록 관	- 145,080	- 319,422	- 159,664	
	방 사 선 안 전 관 리 실	- 98,530	- 55,031	- 55,000	
	과 학 영 재 교 육 원	- 31,952	- 39,140	- 39,940	
	교 수 학 습 센 터	- 556,852	- 920,606	- 628,130	
	실 험 동 물 자 원 관 리 센 터	53,808 382,522	- 529,354	- 538,850	
	연 구 실 안 전 관 리 센 터	- 40,661	- 276,792	- 150,000	
	환 경 과 학 기 술 연 구 소	- 61,200	- -	- -	
	대 학 인 문 역 량 강 화 (C O R E) 사 업 단	- -	- 1,650,715	- -	
	산 업 연 계 교 육 활 성 화 선 도 대 학 (P R I M E) 사 업 단	- -	- 1,737,435	- -	
	소 계	3,379,717 20,949,442	- 31,338,251	- 20,652,098	
	부속 시설	박 물 관	- 115,601	- 114,942	- 112,538
		자 연 사 박 물 관	- 131,779	- 130,743	- 49,530
		한 국 어 문 화 원	- 29,857	- 20,376	- 52,940
교 수 회		- 209,667	- 228,536	- 185,000	
소 계		- 486,904	- 494,597	- 400,008	

기 관		2015	2016	2017
부설학교	초 등 학 교	2,890,809 -	3,248,792 -	3,271,673 -
	중 학 교	3,954,855 -	4,119,098 -	3,976,953 -
	고 등 학 교	5,900,817 -	6,214,433 -	5,851,571 -
	소 계	12,746,481 -	13,582,323 -	13,100,197 -
합 계		154,479,135	13,582,323	13,100,197
		170,349,047	334,103,658	299,701,942

* 세출 결산액 기준(2017년도는 예산액), 윗줄은 일반회계 아랫줄은 기성회계 및 대학회계

1) 입학본부, 인재개발원은 기능상 본부에 편성

2-2-2 상주캠퍼스

(단위 : 천원)

기 관		2015	2016	2017	
본 부	행 정 지 원 부	1,716,854 1,934,881	- 2,270,957	- 133,336	
	소 계	1,716,854 1,934,881	- 2,270,957	- 133,336	
	대학(원)	생 태 환 경 대 학	6,808 488,611	- 682,761	- 422,997
		과 학 기 술 대 학	- 1,024,628	- 1,149,398	- 577,477
보 건 복 지 학 부		- 4,837	- -	- -	
과학기술생명자원자율학부		- 46,808	- 5,978	- 8,984	
과 학 기 술 대 학 원		- 36,758	- 31,750	- 38,663	
소 계		6,808 1,601,642	- 1,869,887	- 1,048,121	
교육기본 및 지원시설	생 활 관 분 관	12,376 2,321,036	- 2,063,383	- 2,422,843	
	소 계	12,376 2,321,036	- 2,063,383	- 2,422,843	
합 계		1,736,038	-	-	
		5,857,559	6,204,227	3,604,300	

* 세출 결산액 기준(2017년도는 예산액), 윗줄은 일반회계 아랫줄은 기성회계 및 대학회계

3. 교원 연구비 현황

3-1 학술연구비

3-1-1 교외 연구비

3-1-1-1 대구캠퍼스

(단위 : 건, 천원)

구 분		2014		2015		2016	
		과제수	금 액	과제수	금 액	과제수	금 액
중 앙 정 부	교 육 부	562	47,114,578	537	47,865,113	447	39,182,714
	미 래 창 조 과 학 부	297	38,697,480	312	42,264,088	320	43,608,125
	산 업 통 상 자 원 부	210	51,270,906	197	55,338,570	208	57,163,366
	농 립 축 산 식 품 부	164	12,111,634	165	14,716,559	172	14,163,994
	보 건 복 지 부	65	5,440,168	57	5,339,004	56	4,966,926
	그 외 정 부 부 처	110	12,022,257	107	12,239,021	114	16,376,414
	소 계	1,408	166,657,023	1,375	177,762,355	1,317	175,461,540
지 방 정 부	지 방 자 치 단 체	121	4,401,691	137	4,841,780	134	4,370,351
민 간	산 업 체	175	7,447,233	135	6,339,586	146	6,469,882
	기 타	44	1,803,784	35	2,012,131	34	1,794,067
	소 계	219	9,251,017	170	8,351,717	180	8,263,949
합 계		1,748	180,309,731	1,682	190,955,852	1,631	188,095,840

* 당해연도 1월 1일부터 12월 31일까지

3-1-1-2 상주캠퍼스

(단위 : 건, 천원)

구 분		2014		2015		2016	
		과제수	금 액	과제수	금 액	과제수	금 액
중 앙 정 부	교 육 부	26	1,193,546	9	377,469	13	495,455
	산 업 통 상 자 원 부	12	485,354	1	55,000	8	541,548
	미 래 창 조 과 학 부	-	-	12	620,270	16	1,283,537
	농 립 축 산 식 품 부	42	2,496,069	42	2,428,038	37	2,202,051
	보 건 복 지 부	-	-	-	-	-	-
	그 외 정 부 부 처	8	919,799	12	1,160,682	8	1,012,780
	소 계	88	5,094,768	76	4,641,459	82	5,535,371
지 방 정 부	지 방 자 치 단 체	34	997,044	36	1,249,545	31	844,326
민 간	산 업 체	83	582,048	52	720,942	45	576,156
	기 타	5	61,613	-	-	7	133,700
	소 계	88	643,661	52	720,942	52	709,856
합 계		210	6,735,473	164	6,611,946	165	7,089,553

* 당해연도 1월 1일부터 12월 31일까지

3-1-2 교내 연구비

3-1-2-1 대구캠퍼스

(단위 : 건, 천원)

구분	연도	2014		2015		2016	
		과제수	금 액	과제수	금 액	과제수	금 액
신 임 교 수 정 착 연 구 비		37	343,000	33	600,000	25	470,000
연 구 교 수 연 구 비		45	540,000	44	528,000	75	1,155,000
복 현 학 술 연 구 비		-	-	146	1,490,000	24	360,000
교 육 연 구 및 학 생 지 도 경 비 (연 구 영 역)		-	-	1,084	9,952,075	1,080	9,927,100
K N U 학 술 연 구 비		880	2,790,000	-	-	-	-
K N U A · S 연 구 비		10	150,000	-	-	-	-
학 술 연 구 장 려 비		1,064	6,338,000	-	-	-	-
기 타 (용 역 및 위 탁 연 구)		2	5,500	2	5,500	2	5,500
합 계		2,038	10,166,500	1,309	12,575,575	1,206	11,917,600

* 당해연도 1월 1일부터 12월 31일까지

* 단, 교육연구 및 학생지도경비(연구영역), KNU학술연구비, 저술장려연구비, 신입교수정착연구비, 연구교수연구비는 당해연도 3월 1일부터 익년도 2월 말까지

3-1-2-2 상주캠퍼스

(단위 : 건, 천원)

구분	연도	2014		2015		2016	
		과제수	금 액	과제수	금 액	과제수	금 액
신 임 교 수 정 착 연 구 비		6	60,000	4	80,000	4	80,000
연 구 교 수 연 구 비		4	48,000	5	60,000	6	90,000
복 현 학 술 연 구 비		-	-	8	85,000	3	45,000
교 육 연 구 및 학 생 지 도 경 비 (연 구 영 역)		-	-	91	832,500	93	852,542
K N U 학 술 연 구 비		71	219,000	-	-	-	-
학 술 연 구 장 려 비		100	602,000	-	-	-	-
기 타 (용 역 및 위 탁 연 구)		-	-	-	-	-	-
합 계		181	929,000	108	1,057,500	106	1,067,542

* 당해연도 1월 1일부터 12월 31일까지

* 단, KNU학술연구비, 신입교수정착연구비, 연구교수연구비는 당해연도 3월 1일부터 익년도 2월 말까지

3-2 학술활동지원경비

(단위 : 건, 천원)

구분	연도	2015		2016		2017	
		과제수	금 액	과제수	금 액	과제수	금 액
학 술 대 회 개 최 경 비		125	108,164	102	87,533	172	149,641
국 제 학 술 대 회 참 가 경 비		189	162,814	185	159,840	178	153,900
논 문 계 재 료 지 원		251	62,393	228	59,297	310	86,815
우 수 학 술 연 구 업 적 장 려 금		5,033	1,499,953	5,106	2,999,896	5,280	3,414,765
Post-Doc. 연 구 지 원 비		3	54,000	-	-	-	-
합 계		5,601	1,887,324	5,621	3,306,566	5,940	3,805,121

* 전년도 3월 1일부터 당해연도 2월 말까지

* 상주캠퍼스 포함

4. 연구소 연구비 현황

4-1 대구캠퍼스

(단위 : 건, 천원)

구분	연도	2014		2015		2016	
		건수	지급금액	건수	지급금액	건수	지급금액
인 문 사 회 과 학 분 야		96	5,092,670	83	7,233,091	98	5,781,009
경 제 경 영 연 구 소		8	282,955	1	19,000	4	171,020
과 학 교 육 연 구 소		14	300,665	17	430,096	14	438,392
동 서 사 상 연 구 소		-	-	-	-	-	-
문 화 산 업 연 구 소		2	36,500	1	40,000	4	165,715
법 학 연 구 원		9	187,240	7	132,455	11	241,790
사범대학부속중등교육연구소		1	20,000	-	-	-	-
사 회 복 지 연 구 소		7	167,524	2	147,750	6	92,880
에 너 지 환 경 경 제 연 구 소		4	133,950	5	245,980	3	59,440
영 남 문 화 연 구 원		7	504,962	8	701,087	9	776,607
인 문 과 학 연 구 소		-	-	-	-	-	-
장 수 생 활 과 학 연 구 소		4	961,700	4	1,524,000	1	250,000
지 역 개 발 연 구 소		6	238,582	1	85,982	1	19,000
지 역 시 장 연 구 소		3	85,507	5	1,596,156	2	1,282,948
퇴 계 연 구 소		1	149,735	1	149,738	2	178,238
I T 와 법 연 구 소		1	30,000	3	89,215	4	76,620
디 지 털 아 트 컨 텐 츠 연 구 소		1	31,350	-	-	-	-
사 회 과 학 연 구 원		14	702,069	9	451,677	10	366,429
아 시 아 연 구 소		-	-	-	-	1	237,168
평 화 문 제 연 구 소		-	-	1	230,000	1	230,000
한 중 교 류 연 구 원		-	-	-	-	-	-
지 속 가 능 경 제 발 전 연 구 소		1	133,000	7	511,419	5	186,400
스 포 츠 과 학 연 구 소		4	359,050	1	20,800	-	-
예 술 학 연 구 소		-	-	-	-	3	97,460
인 문 학 술 원		7	699,193	6	748,095	10	703,452
사 회 과 학 기 초 자 료 연 구 소		2	68,688	4	109,641	7	207,450
기 초 과 학 분 야		190	18,662,626	175	16,548,376	158	18,488,363
고 에 너 지 물 리 연 구 소		17	1,095,966	12	884,337	16	1,567,776
기 초 과 학 연 구 소		3	131,800	7	286,631	2	87,350
방 사 선 과 학 연 구 소		23	3,924,970	24	1,642,372	15	879,822
울 립 도 독 도 연 구 소		2	337,646	5	954,276	3	574,461
생 명 공 학 연 구 소		17	938,067	15	962,462	14	1,265,642
조 류 생 태 환 경 연 구 소		2	120,000	-	-	-	-
환 경 과 학 기 술 연 구 소		3	110,172	4	358,000	3	183,000
식 품 영 양 유 전 체 연 구 센 터		12	2,508,177	5	1,170,250	13	1,943,822
계 통 진 화 유 전 체 학 연 구 소		10	1,591,344	9	1,531,702	9	1,495,966
청 정 나 노 소 재 연 구 소		33	1,590,381	30	2,123,346	24	1,978,440
신 바 이 오 소 재 연 구 소		29	2,486,354	24	2,356,454	24	2,196,783

구분	연도	2014		2015		2016	
		건수	지급금액	건수	지급금액	건수	지급금액
대 기 원 격 탐 사 연 구 소		17	1,638,078	12	1,733,083	10	3,757,551
미 생 물 연 구 소		8	808,200	7	745,740	3	201,322
수 리 용 합 연 구 소		11	838,071	6	307,310	4	261,661
경 북 해 양 과 학 연 구 소		1	397,000	9	822,883	11	1,074,223
비 선 형 동 역 학 연 구 소		2	146,400	4	319,322	4	621,000
실 및 복 소 다 양 체 연 구 소		-	-	2	350,208	3	399,544
공 학 분 야		352	60,061,044	318	60,408,002	344	60,861,184
전 자 기 술 연 구 소		8	472,941	9	596,717	9	458,229
공 학 설 계 연 구 소		6	473,535	7	663,365	10	1,097,000
국방수중통신/탐지특화연구센터		1	50,700	2	190,000	3	513,220
기 계 연 구 소		38	3,114,351	27	2,084,616	22	1,444,201
디 지 털 기 술 연 구 소		17	1,667,532	18	1,524,023	12	1,031,266
방 재 연 구 소		13	945,202	12	824,261	14	1,009,346
산 업 기 술 연 구 소		31	1,911,310	17	1,283,760	12	895,700
소 프 트 웨 어 기 술 연 구 소		29	1,819,911	16	845,883	25	1,409,113
임베디드소프트웨어연구센터		2	94,800	1	72,800	1	110,000
이동네트워크정보보호기술연구소		1	42,900	1	42,900	4	158,700
자 동 차 부 품 소 재 연 구 소		9	665,411	7	361,975	13	950,693
재 료 정 보 연 구 소		6	624,130	5	460,661	6	610,161
음 향 공 학 연 구 소		20	983,143	25	1,638,895	21	1,601,103
차 세 대 에 너 지 기 술 연 구 소		29	4,383,755	25	2,757,078	21	2,155,390
I D E C 지 역 센 터		4	475,700	4	185,661	3	158,981
기능성소자융합플랫폼연구센터		14	2,118,620	19	2,551,591	2	202,000
유비쿼터스헬스케어융합네트워크연구센터		-	-	-	-	2	130,460
반 도 체 융 합 기 술 연 구 원		22	2,110,443	12	1,172,401	13	1,056,844
건 축 안 전 기 술 연 구 소		8	923,811	6	587,511	10	776,529
마 이 크 로 그 리 드 연 구 센 터		5	436,594	10	721,044	8	845,822
공 간 정 보 연 구 소		5	458,043	4	391,549	6	294,690
I C T · 자 동 차 융 합 연 구 센 터		11	1,835,165	7	1,552,661	11	1,819,401
지능형진료지원및정보공유시스템개발연구소		6	150,599	6	602,320	-	-
물 산 업 융 복 합 연 구 소		19	1,477,230	17	1,567,026	21	2,505,702
자율근집소프트웨어연구센터		1	1,534,900	1	1,548,844	7	708,720
디 스플 레 이 나 노 소 재 연 구 소		2	147,000	3	213,500	1	109,000
고 분 자 나 노 재 료 연 구 소		15	1,324,960	17	1,935,873	19	1,765,513
3 D 융 합 기 술 지 원 센 터		12	22,864,888	-	-	-	-
레 이 저 응 용 기 술 센 터		1	5,275,000	-	-	-	-
첨단정보통신융합산업기술원		-	-	15	30,939,490	14	29,615,380
인 버 터 시 스템 제 어 센 터		3	143,000	3	257,000	-	-
디 지 털 설 계 및 생 산 기 술 연 구 소		5	541,428	10	1,341,450	6	992,866
국 토 위 성 정 보 연 구 소		1	40,920	-	-	-	-

구분	연도	2014		2015		2016	
		건수	지급금액	건수	지급금액	건수	지급금액
대경권국토교통기술지역거점센터		8	953,122	7	1,261,125	6	701,322
첨단센서인력양성및연구센터		-	-	1	55,000	18	2,253,099
건축도시공간연구소		-	-	4	177,022	7	285,847
KNU-LG전자 융합 연구센터		-	-	-	-	6	1,441,094
나노포토닉스 응용 연구소		-	-	-	-	8	1,214,612
글로벌기후변화및에너지연구소		-	-	-	-	3	539,180
농업과학분야		211	11,677,690	214	12,204,865	237	14,716,792
국제개발연구원		5	162,333	13	267,624	16	645,041
농산물품질안전성평가연구소		26	1,591,813	31	1,781,098	34	1,738,171
농업과학기술연구소		136	7,096,406	123	7,134,872	113	7,179,042
발효생물공학연구소		4	459,469	5	297,067	1	50,000
사과연구소		17	1,205,019	20	1,288,365	19	1,013,915
식품생물산업연구소		10	550,030	10	734,581	13	638,321
식물의학연구소		11	522,620	10	621,258	21	1,654,180
산업동물의학연구소		-	-	-	-	-	-
말의학연구소		2	90,000	2	80,000	2	90,000
발농업기계개발연구센터		-	-	-	-	18	1,708,122
의학분야		226	22,658,941	227	23,854,364	234	24,429,678
간호과학연구소		19	681,656	18	798,815	19	755,947
경조직-바이오치아재생연구소		3	138,695	5	259,322	3	151,983
생체재료연구소		4	625,256	3	600,700	1	500,000
세포기질연구소		51	5,925,776	43	4,566,939	44	4,043,847
심혈관연구소		24	1,288,375	28	2,614,213	28	2,735,657
의공학연구소		9	1,209,851	13	1,667,500	11	1,357,584
분자진단영상연구소		3	725,700	-	-	-	-
두개안면기능장애연구센터		10	2,267,123	14	2,350,005	14	2,400,305
생명의학연구소		4	271,000	3	211,661	6	460,519
뇌과학연구소		16	1,101,997	19	1,532,649	24	2,273,523
대사질환및노화연구소		8	749,530	7	1,037,722	9	900,322
약학연구소		43	3,337,469	40	3,552,997	45	4,398,322
의료정보원천기술연구소		2	205,700	1	50,000	-	-
줄기세포치료기술연구소		3	450,870	5	603,870	3	532,331
국제재생의학연구소		10	830,239	9	786,264	7	442,277
수의전염병제어센터		10	893,614	7	597,167	6	711,611
의료로봇연구소		5	660,650	6	824,400	5	814,210
종양이형성및네트워크제어연구센터		1	1,210,000	1	1,310,000	1	1,310,000
첨단치과의료기기개발연구소		1	85,440	2	139,440	2	182,240
암연구소		-	-	3	350,700	4	390,000
뇌수술로봇시스템연구소		-	-	-	-	2	69,000
합계		1,075	118,152,971	1,017	120,248,698	1,071	124,277,026

* 당해연도 1월 1일부터 12월 31일까지

4-2 상주캠퍼스

(단위 : 건, 천원)

구분	연도	2014		2015		2016	
		건수	지급금액	건수	지급금액	건수	지급금액
인문사회과학분야		3	58,437	1	20,000	2	54,200
사회복지연구소		1	20,000	-	-	-	-
상주문화연구소		2	38,437	1	20,000	2	54,200
기초과학분야		5	604,306	-	-	-	-
경북해양과학연구소		5	604,306	-	-	-	-
공학분야		28	1,275,692	32	1,421,591	21	842,906
건설기술연구소		1	32,000	-	-	-	-
기계기술연구소		-	-	-	-	-	-
산업과학기술연구소		2	85,000	-	-	-	-
산업디자인연구소		1	25,000	1	30,000	3	122,960
에너지환경연구소		22	983,312	29	1,145,591	18	719,946
국토위성정보연구소		2	150,380	2	246,000	-	-
농업과학분야		20	943,847	19	876,072	5	252,500
말산업연구원		8	422,699	4	313,200	1	80,000
생태환경연구소		-	-	6	176,700	2	58,500
수목진단센터		12	521,148	9	386,172	2	114,000
합계		56	2,882,282	52	2,317,663	28	1,149,606

* 당해연도 1월 1일부터 12월 31일까지

5. 장학금 지급 현황

(단위 : 명, 천원, %)

구분	재학생 수	학비감면		교내장학사업		교외장학금		계			외국인학생 장학금		
		건수	금액	건수	금액	건수	금액	인원 ¹⁾	금액	수혜율 ²⁾	인원 ¹⁾	금액	
2014	1	30,971	14,145	7,659,383	4,004	3,647,685	19,556	27,537,724	18,840	38,844,792	60.8	496	994,200
	2	28,408	15,036	8,267,110	3,028	3,135,103	20,375	28,221,468	19,257	39,623,681	67.8	475	1,016,366
2015	1	30,890	12,809	7,329,735	2,877	3,123,740	18,236	25,906,257	18,528	36,359,732	60.0	574	1,861,213
	2	28,325	13,339	8,563,149	4,300	4,049,092	20,349	30,921,281	19,625	43,533,522	69.3	611	1,991,788
2016	1	30,296	13,827	8,350,812	3,066	3,344,919	17,914	26,325,987	34,807	38,021,718	64.5	212	147,266
	2	27,720	11,641	7,665,082	4,144	3,865,061	21,102	30,064,456	36,887	41,594,599	66.8	235	155,754
인문대학	1	1,733	801	397,427	209	158,434	1,272	1,569,811	2,282	2,125,672	68.7	28	16,652
	2	1,599	677	353,734	229	148,612	1,284	1,549,634	2,190	2,051,980	68.2	27	13,820
사회과학대학	1	1,318	594	301,431	142	99,036	948	1,105,648	1,684	1,506,115	66.2	54	36,377
	2	1,253	559	317,777	219	168,821	1,120	1,193,997	1,898	1,680,595	68.5	49	32,358
자연과학대학	1	1,863	911	487,104	138	104,896	1,350	1,785,527	2,399	2,377,527	68.3	9	6,444
	2	1,738	757	460,005	250	217,270	1,685	2,083,258	2,692	2,760,533	71.9	19	13,883

구분	재학생 수	학비감면		교내장학사업		교외장학금		계			외국인학생 장학금		
		건수	금액	건수	금액	건수	금액	인원 ¹⁾	금액	수혜율 ²⁾	인원 ¹⁾	금액	
경 상 대 학	1	2,346	1,027	531,627	224	198,094	1,531	1,872,887	2,782	2,602,608	66.4	31	24,801
	2	2,081	825	455,258	365	208,601	1,584	1,884,927	2,774	2,548,786	65.9	34	21,069
공 과 대 학	1	3,097	1,439	834,686	215	154,223	2,118	2,856,091	3,772	3,845,000	64.3	16	14,636
	2	2,821	1,253	814,551	335	249,450	2,590	3,368,388	4,178	4,432,389	68.8	21	17,542
I T 대 학	1	3,361	1,494	839,574	228	158,272	2,382	3,365,220	4,104	4,363,066	63.0	6	4,674
	2	2,994	1,289	795,839	341	218,965	2,875	4,097,461	4,505	5,112,265	69.3	13	10,859
농 업 생 명 과 학 대 학	1	2,029	1,036	526,458	182	141,235	1,595	2,148,284	2,813	2,815,977	73.6	17	11,972
	2	1,911	788	431,344	261	173,756	2,150	2,639,305	3,199	3,244,405	77.1	12	8,744
예 술 대 학	1	632	355	193,138	38	18,407	470	636,516	863	848,061	68.4	2	981
	2	599	310	198,238	72	40,279	511	690,566	893	929,083	72.5	1	2,063
사 범 대 학	1	1,355	624	340,539	97	75,371	991	1,260,817	1,712	1,676,727	70.9	5	3,525
	2	1,280	550	326,416	142	97,068	1,146	1,366,314	1,838	1,789,798	72.0	3	1,116
의 과 대 학	1	155	67	60,068	4	8,013	66	83,724	137	151,805	51.6	0	0
	2	152	63	47,435	11	12,647	96	123,420	170	183,502	63.2	0	0
치 과 대 학	1	81	31	33,325	3	4,720	14	27,132	48	65,177	40.7	0	0
	2	79	37	42,402	5	4,000	22	30,181	64	76,583	55.7	0	0
수 의 과 대 학	1	366	196	118,767	21	22,068	157	229,079	374	369,914	57.7	0	0
	2	356	184	115,403	44	37,491	187	239,046	415	391,940	58.7	0	0
생 활 과 학 대 학	1	508	252	131,749	48	37,359	351	452,386	651	621,494	68.5	27	18,312
	2	461	244	132,083	61	37,950	421	539,871	726	709,904	77.2	35	20,701
간 호 대 학	1	468	275	131,014	20	14,413	362	387,311	657	532,738	68.4	0	0
	2	455	252	131,713	57	41,669	415	489,465	724	662,847	71.0	2	2,240
약 학 대 학	1	116	78	59,499	6	4,391	74	92,856	158	156,746	66.4	0	0
	2	116	76	57,855	16	10,712	121	141,941	213	210,508	69.0	0	0
글 로 벌 인 재 학 부	1	61	34	61,506	50	57,458	19	35,953	103	154,917	90.2	0	0
	2	53	26	47,034	42	44,562	23	38,094	91	129,690	84.9	0	0
행 정 학 부	1	311	170	88,350	22	18,173	213	247,529	405	354,052	76.8	14	6,704
	2	289	165	94,139	47	37,706	283	299,685	495	431,530	85.8	15	8,047
법 과 대 학	1	137	39	22,959	4	5,914	83	101,550	126	130,423	49.6	0	0
	2	140	23	15,617	6	3,336	63	66,913	92	85,866	35.7	0	0
자 율 전 공 부	1	414	204	99,724	14	13,125	311	401,474	529	514,323	69.8	0	0
	2	392	210	115,596	45	36,091	464	538,680	719	690,367	80.9	0	0
생 태 환 경 대 학	1	963	503	257,972	80	56,770	757	970,044	1,340	1,284,786	74.0	2	1,781
	2	904	424	242,217	123	80,409	847	1,070,570	1,394	1,393,196	73.9	0	0
과 학 기 술 대 학	1	2,213	1,216	671,005	153	103,973	1,693	2,226,918	3,062	3,001,896	71.6	1	407
	2	2,065	1,061	614,539	252	155,810	1,906	2,516,690	3,219	3,287,039	73.4	4	3,312
축 산 대 학	1	168	75	42,047	21	14,998	132	176,634	228	233,679	70.8	0	0
	2	180	72	49,085	30	25,715	153	211,843	255	286,643	71.7	0	0
과 학 기 술 생 명 자 율 전 공 학 부	1	7	0	0	0	0	0	0	0	0	0.0	0	0
	2	10	3	568	2	2,830	3	2,998	8	6,396	40.0	0	0

구분	재학생 수	학비감면		교내장학사업		교외장학금		계			외국인학생 장학금		
		건수	금액	건수	금액	건수	금액	인원 ¹⁾	금액	수혜율 ²⁾	인원 ¹⁾	금액	
보건복지학	1	0	0	0	0	0	0	0	0	0.0	0	0	
	2	0	0	0	0	0	0	0	0	0.0	0	0	
소 계	1	23,702	11,421	6,229,969	1,919	1,469,343	16,889	22,033,391	30,229	29,732,703	67.6	212	147,266
	2	21,928	9,848	5,858,848	2,955	2,053,750	19,949	25,183,247	32,752	33,095,845	70.7	235	155,754
대학원	1	3,526	1,195	1,209,875	874	1,365,337	949	4,064,783	3,018	6,639,995	60.2	0	0
	2	3,377	1,053	1,076,988	985	1,497,510	995	4,420,224	3,033	6,994,722	61.8	0	0
교대학원	1	629	252	99,427	71	106,370	0	0	323	205,797	44.8	0	0
	2	430	120	42,160	81	122,943	2	3,450	203	168,553	37.2	0	0
행정대학원	1	163	76	29,076	0	0	0	0	76	29,076	46.6	0	0
	2	126	38	12,673	0	0	0	0	38	12,673	30.2	0	0
경영대학원	1	330	129	48,796	0	0	0	0	129	48,796	39.1	0	0
	2	209	61	20,344	0	0	0	0	61	20,344	29.2	0	0
보건대학원	1	124	55	21,021	2	3,100	0	0	57	24,121	45.2	0	0
	2	80	23	7,855	1	1,500	0	0	24	9,355	30.0	0	0
산업대학원	1	228	92	37,870	0	0	0	0	92	37,870	40.4	0	0
	2	151	44	16,060	0	0	0	0	44	16,060	29.1	0	0
농업생명융합대학원	1	68	28	11,054	1	1,200	0	0	29	12,254	41.2	0	0
	2	48	14	4,781	1	1,200	0	0	15	5,981	31.3	0	0
국제대학원	1	75	38	22,377	1	1,600	1	2,500	40	26,477	53.3	0	0
	2	69	28	28,165	1	400	0	0	29	28,565	42.0	0	0
정책정보대학원	1	160	70	26,329	0	0	0	0	70	26,329	43.8	0	0
	2	118	31	10,339	1	1,600	0	0	32	11,939	26.3	0	0
수사과학대학원	1	89	39	14,997	3	4,700	0	0	42	19,697	44.9	0	0
	2	60	17	5,806	3	4,800	0	0	20	10,606	31.7	0	0
과학기술대학원	1	129	48	18,895	8	13,500	8	19,272	64	51,667	42.6	0	0
	2	75	21	7,320	3	4,700	4	5,924	28	17,944	33.3	0	0
의학전문대학원	1	440	164	252,986	2	2,400	38	137,041	204	392,427	43.9	0	0
	2	434	159	253,666	2	2,400	80	200,411	241	456,477	50.0	0	0
치의학전문대학원	1	243	85	144,830	5	7,000	19	49,000	109	200,830	40.7	0	0
	2	240	70	129,478	3	4,000	12	25,000	85	158,478	31.3	0	0
법학전문대학원	1	390	135	183,310	180	370,369	10	20,000	325	573,679	63.6	0	0
	2	375	114	190,599	108	170,258	60	226,200	282	587,057	52.5	0	0
소 계	1	6,594	2,406	2,120,843	1,147	1,875,576	1,025	4,292,596	4,578	8,289,015	53.5	0	0
	2	5,792	1,793	1,806,234	1,189	1,811,311	1,153	4,881,209	4,135	8,498,754	52.2	0	0

* 당해연도 1학기 및 2학기

1) 중복인원 제외

2) 수혜인원/재학생수×100(중복인원 제외)



VII. 학술연구

1. 교원 학술연구 현황
2. 연구소별 연구실적
3. 학술지·논문집 정기 발간 실적
4. 학술대회 개최 현황
5. 학술교류협정 체결 현황
6. 연구소 현황

1. 교원 학술연구 현황

구분 교원	교원수	단행본								논문								특허				연구보고서				
		저서		역서		편저		기타		학술지발표논문				대학 학술지 게재 논문		학술회의 발표논문		공 연 시		출원				등록		
		국	국	국	국	국	국	국	국	등	등	S	기	국	국	국	국	국	국	국	국	국	국	국	국	
		내	외	내	외	내	외	내	외	재	재	C	타	내	외	내	외	내	외	내	외	내	외	내	외	
인문대학	80	65	2	14	-	4	1	-	-	86	2	5	3	2	-	-	29	11	-	-	-	-	-	-	6	-
사회과학대학	58	35	-	3	-	3	-	1	-	118	11	2	21	1	2	-	54	21	-	-	1	1	1	1	11	-
자연과학대학	108	4	1	4	-	-	-	-	-	58	-	-	658	2	-	-	257	140	-	-	24	4	25	-	4	-
경상대학	66	8	1	6	-	-	-	-	-	130	4	1	29	6	-	-	35	24	-	-	-	-	-	-	2	-
공과대학	118	6	-	1	-	-	-	-	-	88	-	1	348	8	-	-	135	26	-	-	83	15	96	4	-	-
IT대학	117	6	2	1	-	-	1	-	-	107	-	1	286	7	-	-	96	139	-	-	104	27	97	17	-	-
농업생명과학대학	82	19	3	-	-	3	1	-	-	138	2	10	281	10	-	-	252	98	-	-	53	7	26	2	14	-
예술대학	25	-	1	-	-	-	-	1	-	5	-	-	-	-	1	-	2	1	157	12	-	-	-	-	18	-
사범대학	88	26	1	4	-	-	-	-	-	160	3	4	81	-	-	-	19	15	-	-	1	-	5	1	4	-
의학전문대학원	155	16	-	2	-	1	-	1	-	120	13	15	713	14	1	-	171	188	-	-	71	41	43	20	-	-
치의학전문대학원	47	7	1	-	-	-	-	-	-	85	-	5	104	4	-	-	15	19	-	-	7	4	8	-	-	-
수의과대학	24	2	1	-	-	-	-	-	-	22	-	2	107	-	-	-	32	31	-	-	8	7	7	-	-	-
생활과학대학	17	1	-	1	-	-	-	-	-	40	-	-	19	2	-	-	1	5	6	-	6	3	4	-	3	-
간호대학	19	4	-	5	-	-	-	-	-	45	1	3	39	1	7	-	14	34	-	-	-	-	-	-	6	-
약학대학	16	1	-	-	-	-	-	-	-	14	-	1	96	1	-	-	-	8	-	-	18	6	21	1	-	-
행정학부	16	6	1	1	-	-	-	-	-	26	1	2	1	-	-	-	4	-	-	-	-	-	-	-	-	-
법과대학(법학전문대학원포함)	39	15	-	-	-	-	-	-	-	73	3	7	-	-	1	1	1	2	-	-	-	-	-	-	-	-
생태환경대학	34	5	-	-	-	-	-	-	-	55	1	2	54	1	-	-	22	27	-	-	9	-	2	-	-	-
과학기술대학	58	12	-	-	-	-	-	-	-	71	1	3	61	-	2	-	42	23	11	4	10	2	3	2	1	-
축산대학	-	-	-	-	-	-	-	-	-	-	-	-	-	-	-	-	-	-	-	-	-	-	-	-	-	-
기타 ₁₎	-	-	-	-	-	-	-	-	-	-	-	-	-	-	-	-	-	-	-	-	4	-	-	-	-	-
소계	1,167	238	14	42	-	11	3	3	-	1,441	42	64	2,901	59	14	1	1,181	812	174	16	399	117	338	48	69	-
겸임교수	102	-	-	-	-	-	-	-	-	-	-	-	-	-	-	-	-	-	-	-	3	-	8	-	-	-
초빙교수	195	1	-	-	-	-	-	-	-	31	-	-	120	-	3	-	-	-	-	-	45	34	58	5	-	-
기금교수	103	1	-	-	-	-	-	-	-	64	9	4	340	-	9	-	-	45	41	-	18	1	6	2	-	-
계약교수	48	1	-	-	-	-	-	-	-	28	-	-	96	-	-	-	-	6	-	-	8	6	6	-	-	-
명예교수	439	1	-	-	-	-	-	-	-	12	-	1	11	-	-	-	-	6	-	-	3	-	1	1	-	-
시간강사	816	1	-	-	-	-	-	-	-	14	-	-	3	-	-	-	-	2	-	-	15	2	10	3	-	-
소계	1,703	5	-	-	-	-	-	-	-	149	9	5	570	-	12	-	53	47	-	92	43	89	11	-	-	
합계	2,870	243	14	42	-	11	3	3	-	1,590	51	69	3,471	59	26	1	1,181	865	221	16	491	160	427	59	69	-

* 2016.3.1.부터 2017.2월 말까지(교원 수는 2017.4.1.기준)

* 2017.7.20.자 통합정보시스템(YES) 연구업적 입력자료(건수) 기준

1) 정보전산원, 기초교육원, 일반대학원 소속 교원은 각 학사관리 주관 단과대학에 포함

2) SCI급 : SCI, SCIE, SSCI, A&HCI, SCOPUS

2. 연구소별 연구실적

(단위 : 편, 회)

연구소 \ 구분	정기 간행물	부정기 간행물	논 문	발 표 회
반도체융합기술연구원	1	1	12	-
고에너지물리연구소	-	-	180	-
대기원격탐사연구소	-	-	53	5
방사선과학연구소	-	2	64	45
울릉도·독도연구소	-	1	5	4
청정나노소재연구소	-	-	130	3
첨단치과의료기기개발연구소	2	-	6	14
영남문화연구원	3	47	88	11
인문학술원	2	-	3	6
퇴계연구소	-	8	-	-
의공학연구소	2	-	27	45
수목진단센터	-	-	-	2
약학연구소	1	-	75	12
경조직-바이오치아재생연구소	-	-	14	1
두개안면기능장애연구센터	-	-	28	13
생체재료연구소	2	-	10	4
발농업기계개발연구센터	-	2	5	3
줄기세포치료기술연구소	-	1	7	2
수의전염병제어센터	-	-	5	-
사회과학기초자료연구소	2	-	-	3
실 및 복소다양체연구소	-	-	20	12
평화문제연구소	-	-	-	1
음향공학연구소	-	-	47	-
식품영양유전체연구센터	-	-	27	-
신바이오소재연구소	-	-	32	1
경북해양과학연구소	-	1	5	2

* 2016년 3월 1일부터 2017년 2월 말까지

3. 학술지·논문집 정기 발간 실적

구 분	간 행 물 명	간행구분	창간연도	발행권,호	발행부수(부)	비 고
인문대학	어문론총	연4회	1962	제67~70호	300	한국연구재단등재지
	철학연구	연4회	1963	제139~141집	400	한국연구재단등재지
	복원사립	정기	1972	제34집	300	2010 명칭변경 경북사학·복원사립
	동방한문학	연4회	1982	제66~69집	400	한국연구재단등재지
	일본문화논총	연간	1991	제16호	100	
	동양예학	정기	1998	제35~36집	100	
자연과학대학	Kyungpook Mathematical Journal	연4회	1958	제56권 1-4호	300	SCOPUS등재지 한국연구재단등재지
농업생명과학대학	원예학사학위논문집	연간	1992	25호	20	
	식품공학부학사학위논문집	연간	2005	12권	20	
사범대학	국어교육연구	연3회	1969	62,63집	400	한국연구재단등재지
	역사교육논집	연2회	1980	48집	400	한국연구재단등재지
	지리교육	연간	1967	-	-	
	사회과교육논총	연간	2002	제15집	150	
경제경영연구소	경상논집	반연간	1985	45권 1호	500	
문화산업연구소	문화와 경영	반연간	2007	9권 2호	20	
과학교육연구소	과학교육연구	연3회	1974	제40권 1~3호	200	한국연구재단등재지
법학연구원	법학논고	연4회	1985	제54-57집	130	한국연구재단등재지
사대부속중등교육연구소	중등교육연구	연4회	1963	제64권 1~4호	100	한국연구재단등재지
사회과학연구원	사회과학 담론과 정책	연2회	2008	제9권 1호,2호	200	한국연구재단등재후보지
사회복지연구소	사회복지연구	연간	2001	제16권 1호	50	
상주캠퍼스사회복지연구소	사회복지연구	정기	2011	제4권 1호	50	
상주문화연구소	상주문화연구	정기	1991	제26집	50	
아시아연구소	아시아연구	연4회	2008	제13호	300	
영남문화연구원	영남학	연3회	2001	제29,30,31호	각150	한국연구재단등재지
인문학술원	동서인문	연2회	2016	제5, 6호	각200	
퇴계연구소	퇴계학과유교문화	연2회	1973	제57, 58호	250	한국연구재단등재지
한국국민연구소	동포논총	연간	1997	-	-	
IT와법연구소	IT와법연구	연간	2006	제14집	350	한국연구재단등재지
계통진화유전체학연구소	IPE Neswletter	연2회	2010	13호, 14호	-	온라인판
국방수중통신/탐지특화연구센터	수중통신/탐지특화 연구센터소식지	연2회	2008	제6호	250	
기계연구소	기계연구소소식지	정기	2002	-	-	
고에너지물리연구소	고에너지물리연구소연구업적	연간	2001	제16권	25	
기능성소재융합플랫폼연구센터	Newsletter	정기	2009	제16호	500	
식품영양유전체연구센터	Newsletter	정기	2014	제5호	300	
반도체융합기술연구원	2016년 한국센서학회 종합학술대회 논문집	연간	1997	제27권 제1회	100	
	단위공정기술실무실습(공통교재)	부정기	2011	-	200	
산업기술연구소	산업기술연구지	연간	1973	24권	1,500	
상주캠퍼스건설기술연구소	건설논총	정기	1992	제17집	250	
상주캠퍼스기계기술연구소	기계기술연구	정기	2001	제12집	65	

구 분	간 행 물 명	간행구분	창간연도	발행권,호	발행부수(부)	비 고
상주캠퍼스산업디자인연구소	디자인연구	정기	2003	제11호	100	
상주캠퍼스에너지환경연구소	에너지환경연구	정기	2003	제8집	100	
임베디드소프트웨어연구센터	기술동향자료	부정기	2005	-	-	
재료정보연구소	재료연구정보센터소식지	정기	1996	Vol.12 No.1	400	
전자기술연구소	전자기술연구지	연간	1980	25권	300	
음향공학연구소	한국음향학회 2016년도 한국음향학회추계학술발표대회	연간	2014	제34권 2(S)호	240	
농산물품질·안전성평가연구소	신진연구인력논문발표집	정기	2003	7호	250	
농업과학기술연구소	CRALS	연간	1984	제31권1호,2호 3호,4호	400	2012 농학에서 CRALS로 명칭변경
사과연구소	고밀식 사과원 관리 및 병해충 방제기술 교육	연간	1998	21	700	
	계간 「사과」	연4회	2009	제32호	1,000	
식품생물산업연구소	연구소 Newsletter	연2회	2008	제17, 18호	50	온라인판
간호과학연구소	간호과학연구소소식지	연2회	1997	제38호	200	
	경북간호과학지	연2회	1997	19권2호,20권1호	-	온라인판
생체재료연구소	생체재료연구소식	연1회	1997	20권-1호	100	
	생체재료연구소보	연1회	1998	19호	100	
세포기질연구소	CMRI News Letter	연2회	2013	Vol.6	350	
심혈관연구소	심혈관연구소연구목록집	정기	1997	제11권	150	
약학연구소	약학연구소 News letter	연1회	2012	Vol.5	200	
의공학연구소	연구소뉴스레터	연2회	2011	통권 제12호	500	
	심포지엄논문집	정기	2003	6호	-	
	보청기 기술 Workshop 자료집	정기	2003	2008년호	150	
	Menro2012논문집	단행본	2012	제6회	250	
지능형진료지원및정보공유 시스템개발연구소	연구소Workshop자료집	부정기	2004	4	50	
분자진단·영상연구소	연구소소식지	정기	2005	5호	200	
	1차년도평가Workshop자료집	부정기	2005	-	-	
	Kist현지랩개소기념집	부정기	2005	-	-	
	kickoffmeeting자료집	부정기	2005	-	-	
생태환경연구소	생태환경연구	정기	2009	제6집	300	
농산물품질·안전성평가연구소	신진연구인력논문발표집	정기	2003	11호	250	
경조직·바이오치아재생연구소	연구소 소식지	연2회	2012	1608호,1702호	50	
사회과학기초자료연구소	연구방법논총	연2회	2016	제1권1호, 2호	200	
첨단치과의료기기개발연구소	첨단치과의료기기개발연구소 소식지	연2회	2015	2권1호, 2권2호	-	전자발행
줄기세포치료기술연구소	Newsletter	연간	2011	7호		온라인판
발농업기계개발연구센터	발농업기계개발연구센터 심포지움	부정기	2016	-	200	
	KIEMSTA2016 국제심포지움					

* 2016년 3월 1일부터 2017년 2월 말까지(상주캠퍼스 포함)

4. 학술대회 개최 현황

(단위 : 회)

기관	구분	횟 수			참가인원(명)
		국 내	국 제	참가국	
사회과학대학		1	-	1	21
자연과학대학		-	3	8	136
경상대학		-	1	3	111
인문대학		23	4	23	1,695
예술대학		3	1	2	400
생태환경대학		1	-	1	55
경제경영연구소		-	1	3	20
지역개발연구소		2	-	1	155
사범대학부속중등교육연구소		4	1	5	530
영남문화연구원		3	1	4	1,600
인문학술원		2	3	8	1,700
반도체융합기술연구원		-	2	4	237
고에너지물리연구소		1	1	10	120
방사선과학연구소		1	1	11	164
대기원격탐사연구소		-	4	3	153
청정나노소재연구소		2	1	5	60
차세대에너지기술연구소		-	1	5	110
법학연구원		5	6	3	572
약학연구소		1	1	2	100
경조직-바이오치아재생연구소		1	-	1	20
첨단치과의료기기개발연구소		3	-	1	55
두개안면기능장애연구센터		13	-	1	150
사회과학기초자료연구소		3	-	1	38
IT와 법연구소		4	1	4	305
발농업기계개발연구센터		1	1	4	400
러시아·유라시아연구소		-	-	-	5
사회과학연구원		1	3	3	각 20~40
울릉도·독도연구소		1	1	6	330
퇴계연구소		2	-	1	300
평화문제연구소		1	-	1	60
물산업융복합연구소		-	1	33	191
장수생활과학연구소		2	-	1	137
신바이오소재연구소		-	2	2	70

* 2016년 3월 1일부터 2017년 2월 말까지

* 실적있는 기관만 명시함

5. 학술교류협정 체결 현황

기관명	국가명	체결 기관명	체결일
경북대학교	대만	National Tsinghua University	1981.01.17.
	일본	Kyoto University	1984.06.05.
	미국	University of California -Log Angeles	1986.05.27.
	이탈리아	St. Cecilia National Academy of Musical Conservatoire	1988.04.15.
	미국	George Mason University	1988.07.18.
	미국	University of Maryland at College Park	1990.08.21.
	중국	Harbin Institute of Technology	1992.11.27.
	일본	Tokyo Institute of Technology	1993.07.31.
	중국	Jilin University	1996.12.21.
	일본	Japan Advanced Institute of Science and Technology	1997.10.08.
	일본	Tokyo University of Agriculture	1998.04.28.
	필리핀	University of the Philippines	1998.09.01.
	일본	Tokushima University	1998.10.28.
	이탈리아	University of Milan	1998.12.18.
	미국	University of Hawaii at Manoa	1999.07.21.
	태국	Thamasat University	1999.11.18.
	일본	Kobe University	1999.11.26.
	미국	Christopher New Port University	2000.01.12.
	일본	Hiroshima University	2000.04.22.
	중국	Yanbian University	2000.07.14.
	인도네시아	Bogor Agricultural University	2000.11.10.
	베트남	Hanoi University of Technology	2001.06.19.
	미국	Marshall University	2001.06.26.
	미국	University of Illinois, Chicago	2001.07.05.
	일본	Hirosaki University	2001.07.11.
	미국	Bloomfield College	2001.10.26.
	미국	University of Oklahoma	2002.03.05.
	벨라루시	Minsk Institute of Management	2002.04.18.
	미국	Michigan Technological University	2002.04.22.
	오스트레일리아	University of Queensland	2002.05.24.
	중국	Nankai University	2002.06.07.
	중국	Qingdao University	2002.06.12.
	몽골	National University of Mongolia	2002.07.28.
경북대학교	러시아	Herzen State Pedagogical University	2002.08.14.
	일본	Tohoku University	2002.09.02.
	미국	Mississippi State University	2002.11.26.
	미국	California State University -Long Beach	2003.04.17.
	미국	Boston University	2003.06.03.
	프랑스	IPAG Ecole superirure de Commerce	2003.09.08.

기관명	국가명	체결 기관명	체결일
경 북 대 학 교	미국	Illinois Institute of Technology	2003.09.29.
	인도	Indian Institute of Technology, Madras	2003.11.12.
	일본	Kyushu University	2003.12.03.
	중국	Chinese Academy of Social Sciences	2004.02.05.
	베트남	Vietnam National University-HCM	2004.02.09.
	베트남	Vietnam Academy of Science and Technology	2004.02.11.
	베트남	Vinh University	2004.02.12.
	미국	University of Hawaii at Hilo	2004.04.08.
	미국	University of Georgia	2004.04.13.
	필리핀	Commission on Higher Education of the Republic of the Philippines	2004.08.18.
	중국	Shandong University at Weihai	2004.08.25.
	일본	Nagasaki University	2004.09.30.
	영국	Queen Mary University of London	2005.07.12.
	미국	Univeristy of Texas at Dallas	2005.11.07.
	라오스	National University of Laos	2006.01.18.
	일본	Gakushuin University	2006.04.03.
	독일	University of Applied Sciences, Bonn	2006.04.25.
	스위스	FHS-University of Applied Sciences, St-0Gallen	2006.04.26.
	이탈리아	European School of Economics	2006.04.28.
	중국	Renmin University of China	2006.05.08.
	중국	Zhengzhou University	2006.05.10.
	캐나다	Dalhousie University	2006.05.19.
	일본	Meiji University	2006.05.29.
	오스트레일리아	University of the Sunshine Coast	2006.06.07.
	중국	Shandong University of Art and Design	2006.06.09.
	인도	Alagappa University	2006.06.12.
	중국	Shaanxi Normal University	2006.07.05.
	폴란드	Warsaw School of Economics	2006.07.25.
	리투아니아	Vilnius Gediminas Technical University	2006.07.26.
	중국	Yunnan University	2006.08.08.
	프랑스	University of La Rochelle	2006.08.16.
	슬로베니아	University of Ljubljana	2006.09.19.
	리투아니아	University of Vilnius	2006.10.05.
	러시아	Moscow State University of Economics, Statistics & Informatics	2006.10.20.
	중국	Nanjing Agricultural Univeristy	2006.11.14.
	러시아	Ussuriysk State Pedagogical Institute	2006.12.07.
	미국	Indiana University of Pennsylvania	2006.12.11.
	캐나다	University of New Brunswick, Saint John	2007.01.04.
	오스트레일리아	La Trobe University	2007.01.20.
	몽골	Mongolia International University	2007.03.16.
러시아	Russian State University of Humanities	2007.04.05.	

기관명	국가명	체결 기관명	체결일
경북대학교	미국	University of Northern Iowa	2007.09.17.
	이스라엘	Ben-Gurion University, Negev	2007.10.23.
	러시아	Vladivostok State University of Economics and Service	2007.11.06.
	핀란드	Evttek University of Applied Sciences	2007.11.13.
	중국	Lanzhou University	2008.01.21.
	인도	Anna University	2008.02.13.
	인도	University of Delhi	2008.02.15.
	프랑스	Institut Polytechnique de Grenoble	2008.02.20.
	폴란드	Warsaw University of Technology	2008.03.06.
	일본	Shizuoka University	2008.03.07.
	일본	Shimane University	2008.03.18.
	중국	Yanbian University of Science and Technology	2008.04.18.
	헝가리	University of Pecs	2008.04.30.
	이집트	American University in Cairo	2008.05.08.
	러시아	Novosibirsk State University of Economics and Management	2008.05.14.
	영국	Northumbria University	2008.08.06.
	베트남	Thai Nguyen Univ. of Economics & BusinessAdministration	2008.08.19.
	라트비아	University of Latvia	2008.09.01.
	오스트리아	Krems University of Applied Sciences	2008.09.06.
	독일	Nordhausen University of Applied Sciences	2008.09.29.
	미국	The University of North Carolina at Pembroke	2009.01.05.
	미국	Austin Peay State University	2009.01.14.
	폴란드	University of Gdansk	2009.01.26.
	독일	Heilbronn University	2009.03.03.
	일본	Utsunomiya University	2009.03.19.
	대만	National Chengchi University	2009.04.30.
	미국	University of Kentucky	2009.03.02.
	프랑스	ECE	2009.07.20.
	카자흐스탄	Al-Farabi Kazakh National University	2009.09.09.
	카자흐스탄	Kazakh National Academy of Arts	2009.09.09.
	카자흐스탄	Kazakh Economic University	2009.09.09.
	카자흐스탄	L.N. Gumilyov Eurasian National University	2009.09.10.
	키르기스스탄	Bishkek Humanities University	2009.09.11.
	키르기스스탄	Kyrgyz National University	2009.09.11.
	중국	Peking University	2009.09.14.
	중국	Ocean University of China	2009.09.18.
	에스토니아	Tallinn University of Technology	2009.12.02.
	미국	Portland State University	2009.12.03.
	터키	Istanbul Technical University	2009.12.29.
	인도네시아	Universitas Indonesia	2010.02.01.
말레이시아	University of Malaya	2010.02.04.	

기관명	국가명	체결 기관명	체결일
경 북 대 학 교	멕시코	Universidad de Monterrey	2010.03.05.
	앙골라	Catholic University of Angola	2010.03.24.
	미국	State University of New York, Oswego	2010.03.02.
	일본	Wakayama University	2010.04.02.
	일본	Ritsumeikan University	2010.04.02.
	베트남	Electric Power University	2010.04.16.
	러시아	Saint-Petersburg State University of Engineering and Economics	2010.06.30.
	러시아	Maxim Gorky Institute of Literature and Creative Writing	2010.07.02.
	몽골리아	Institute of Commerce and Business	2010.07.15.
	네덜란드	Windesheim University of Applied Sciences	2010.08.03.
	베트남	Dalat University	2010.11.04.
	중국	Ningbo University of Technology	2010.11.24.
	미국	Bloomfield College	2010.12.06.
	프랑스	University of Paris 13	2010.12.06.
	인도네시아	Univeritas Gajda Mada	2011.01.20.
	중국	Anshan Normal University	2011.01.24.
	일본	University of Tsukuba	2011.02.08.
	네덜란드	Avans University of Applied Sciences	2011.03.02.
	중국	North China Electric Power University	2011.04.20.
	미국	University of Kansas	2011.05.30.
	미국	Medaille College	2011.06.01.
	일본	Ochanomizu University	2011.06.22.
	미국	Georgia State University	2011.09.12.
	폴란드	Wroclaw University of Technology	2011.09.29.
	독일	Philipps Universitat Marburg	2011.10.17.
	루마니아	Academy of Agriculture and Forestry Sciences Romania	2012.01.13.
	멕시코	Tecnologico De Monterrey	2012.05.02.
	중국	Yunnan Arts University	2012.06.06.
	중국	Liaoning University	2012.06.11.
	포르투갈	ISCTE - University Institute of Lisbon	2012.06.13.
	브라질	Universidade Federal de Alagoas	2012.08.02.
	키르기스스탄	Kyrgyz Technical University	2012.08.02.
	미국	Wayne State University	2012.08.13.
	에스토니아	Tallinn University	2012.08.27.
	체코	Czech Technical University in Prague	2012.08.27.
	베트남	Thai Nguyen University of Technology	2012.09.21.
	러시아	Kuban State University	2012.10.08.
	독일	Ulm University of Applied Sciences	2012.11.12.
	미국	Bridgewater State University	2012.12.03.
	온두라스	Universidad Tecnologica Centroamericana(UNITEC)	2012.12.06.
일본	University of Miyazaki	2013.01.07.	

기관명	국가명	체결 기관명	체결일
	러시아	Kuban State University of Physical Education, Sport and Tourism	2013.01.15.
	미국	Utah State University	2013.02.05.
	인도	Christ University	2013.02.26.
	캐나다	Algoma University	2013.04.15.
	인도	International Institute of Information Technology(IIT), Hyderabad	2013.04.23.
	홍콩	Lingnan University	2013.04.23.
	이탈리아	Ca'Foscari University of Venice	2013.05.13.
	대만	Providence University	2013.05.15.
	러시아	Joint Institute of Nuclear Research	2013.06.28.
	헝가리	Budapest University of Technology & Economics	2013.07.08.
	잠비아	Copperbelt University	2013.07.12.
	콩고	National Pedagogical University	2013.07.12.
	탄자니아	The Open University of Tanzania	2013.07.12.
	케냐	Kenyatta University	2013.07.12.
	인도	University of Chitkara	2013.07.12.
	인도	Ravenshaw University	2013.07.12.
	인도	Lovely Professional University	2013.07.12.
	인도	Dhanalakshmi Srinivasan College of Engineering and Technology	2013.07.12.
	파키스탄	Arid Agriculture University	2013.07.15.
	미국	Western Washington University	2013.07.26.
	미국	The University of Texas at San Antonio	2013.08.29.
	미국	Lander University	2013.10.21.
	미국	Columbus State University	2013.10.22.
	미국	Upper Iowa University	2013.11.01.
	그리스	American College of Greece	2013.11.11.
	라트비아	Liepaja University	2013.11.26.
	폴란드	Cracow University of Technology	2013.11.27.
	터키	Ankara University	2013.12.13.
	인도	Indian Institute of Technology, Bombay	2014.01.08.
	이탈리아	University of Padova	2014.01.20.
	스페인	University of Vigo	2014.01.23.
	폴란드	Univ of Economics in Katowice	2014.01.24.
	프랑스	INP Toulouse	2014.02.10.
	브라질	Mackenzie Presbyterian Institute	2014.02.10.
	인도	Indian Institute of Technology Kanpur	2014.02.19.
	미국	University of Wisconsin - Whitewater	2014.02.27.
	핀란드	JAMK University of Applied Sciences	2014.02.27.
	아일랜드	Dublin Institute of Technology	2014.03.05.
	독일	Darmstadt University of Applied Sciences	2014.03.05.
	핀란드	Oulu University of Applied Sciences	2014.03.05.
	프랑스	ECE Paris	2014.03.14.

기관명	국가명	체결 기관명	체결일
인 문 대 학	터키	Istanbul University	2014.04.23.
	미국	Morehead State University	2014.04.24.
	인도	Indian Statistical Institute	2014.05.01.
	오만	University of Nizwa	2014.05.01.
	대만	National Kaohsiung Normal University	2014.05.23.
	카자흐스탄	Kazakh National Agrarian University	2014.06.25.
	독일	Ruhr University Bochum	2014.07.09.
	러시아	St. Petersburg State Polytechnical University	2014.07.17.
	스페인	University of Lleida	2014.07.31.
	카자흐스탄	KIMEP University	2014.10.07.
	미국	University of Guam	2014.10.27.
	중국	Yanshan University	2014.10.29.
	프랑스	Burgundy School of Business	2014.11.04.
	포르투갈	Polytechnic Institute of Coimbra	2014.11.07.
	중국	Nanjing University	2016.01.14.
	중국	Beijing University of Posts and Telecommunications	2016.01.14.
	인도네시아	Jember University	2016.02.12.
	필리핀	University of Eastern Philippines	2016.02.23.
	말레이시아	Swinburne University of Technology Sarawak Campus	2016.02.26.
	미국	University of Utah	2016.05.12.
	말레이시아	University Malaysia Sarawak	2016.05.19.
	영국	The University of Sheffield	2016.05.13.
	호주	Edith Cowan University	2016.06.01.
	미국	California State University Monterey Bay	2016.06.03.
	미국	California State University Bakersfield	2016.06.09.
	일본	The Tokyo University of Agriculture and Technology	2016.06.11.
	일본	Kansai University	2016.08.17.
	미국	Oklahoma State University	2016.10.08.
	중국	Chang'an University	2016.10.16.
	중국	Xiamen University	2016.11.10.
	중국	Sichuan University	2016.11.10.
	중국	Chongqing University	2016.11.10.
	중국	Huazhong University of Science and Technology	2016.12.04.
	말레이시아	University Malaya Sabah	2017.01.28.
	캄보디아	Royal University of Phnom Penh	2017.03.02.
	미국	Weber State University	2017.04.08.
	일본	Gakushuin University(Faculty of Letters)	1998.05.28.
	러시아	Kuban State University	1999.07.10.
	일본	Wakayama University(교육학부)	2001.12.01.
	일본	Tsukuba University(인문학부)	2002.05.22.
	독일	Bochum University (인문대학)	2003.06.06.

기관명	국가명	체결 기관명	체결일
	중국	중국해양대학 외국어학원	2011.10.31.
	중국	하북대학 문학원	2016.12.13
	중국	강소대학 문학원	2017.02.21
	러시아	Kuban State University of Physical Education, Sport and tourism	2012.06.07.
	러시아	러시아언어문화연구소	2016.04.28
	대만	실천대학 경영정보대학	2017.01.17
	프랑스	리옹 카톨릭 대학	2016.12.20
(국어국문학과)	중국	하북대학 문학원	2016.12.13.
	인도네시아	Gadjah Mada University(한국어학과)	2017.02.18
	일본	University of Toyama 인문학부 조선언어문화 코스	2010.07.30.
	이탈리아	Ca'Foscari University 한국어학과	2013.05.13.
	중국	해양대학 외국어학원 한국어과	2011.10.31.
	중국	길림대학 한국어학부	1996.12.21.
(중어중문학과)	중국	Fudan University(Dept. Chinese Language & Literature)	1998.10.31.
	중국	Shanghai Normal University (Dept. Chinese Language & Literature)	2011.03.18.
	중국	Guizhou University (역사와 민족문화대학)	2016.06.23.
	중국	Guizhou University (문학과 미디어대학)	2016.06.28.
	중국	Guizhou University (철학과 사회발전대학)	2016.06.29.
	중국	Jiangsu University(School of Liberal Arts & Language and Culture Center)	2017.02.21.
(사학과)	중국	랴오닝대학교 역사학원	2012.05.17.
사회과학대학 (사회복지학과)	미국	Michigan State University(College of Social Science)	1999.01.20.
	대만	National Taiwan University(Dept. of Social Work)	2008.10.31.
(정치외교학과)	폴란드	Warsaw School of Economics(Collegium of Socio-Economics)	2009.11.16.
자연과학대학	미국	Hiroshima University(공과대학원)	2008.04.11.
	일본	RIKEN(이화학연구소)	2012.12.17.
	미국	제퍼슨가속기연구소(JEFFERSON SCIENCE ASSOCIATES, LLC, THOMAS JEFFERSON NATIONAL ACCELERATOR FACILITY)	2014.04.02.
(수학과)	일본	Osaka City University(Dept. of Mathematics)	2007.02.05.
	일본	Osaka University(OCAMI 사업단)	2007.02.05.
	미국	University of Arizona(MTBI연구소)	2007.11.02.
	베트남	Institute of Mathematics, Vietnamese Academy of Science and Technology	2007.11.09.
(물리학과)	일본	Nishina Center for Accelerator _based Science, RIKEN	2013.04.22.
(화학과)	베트남	The Temez State University(Chemistry)	2003.01.21.
	베트남	Vietnamese Academy of Science and Technology(Institute of Chemical technology)	2005.10.14.
	베트남	University of Dalat(Department of Chemistry)	2007.10.23.
	일본	Hiroshima University(Department of Applied Chemistry)	2008.02.29.
경상대학	네덜란드	Avans Hogeschool(College of Economics & Business Administration)	2005.07.27.
	이탈리아	European School of Economics(경상대학)	2005.08.17.
	폴란드	Warsaw University(경상대학)	2006.11.27.
	슬로베니아	University of Ljubljana(Faculty of Economics)	2006.12.05.
	라트비아	Riga Technical University	2008.06.20.

기관명	국가명	체결 기관명	체결일	
법 과 대 학	리투아니아	ISM University of Management and Economics	2008.09.30.	
	중국	Yantai University	2008.10.07.	
	중국	Renmin University of China(School of Law)	2004.12.14.	
	대만	National Chengchi Univeristy(College of Law)	2005.11.04.	
	대만	Soochow University(School of Law)	2005.11.04.	
	중국	School of China University of Political Science and Law	2005.11.10.	
	미국	Dilworth &Barrese LLP	2005.11.18.	
	독일	Passau University	2006.01.02.	
	미국	Oklahoma University(College of Law)	2006.01.24.	
	미국	George Mason University(법과대학)	2006.01.27.	
	미국	JWK	2006.01.27.	
	미국	Reed Smith LLP	2006.02.03.	
	일본	Gakushuin University(College of Law)	2006.02.08.	
	일본	Yokohama National University(College of Law)	2006.02.10.	
	미국	University of Connecticut(법과대학)	2006.03.22.	
	중국	Yanbian University	2006.11.17.	
	중국	The Chinese University of Hong Kong(College of Law)	2007.04.25.	
	미국	The Farrell Law Firm, P.C.	2007.11.01.	
		프랑스	Le Centre de Recherches Administratives de l'Universite Paul Cezanne Aix-Marseille III (UPCAM)	2008.04.29.
공 과 대 학	중국	Beijing University(무선전전자학계)	1994.06.11.	
	일본	Tohoku University(공과대학)	1999.08.02.	
	인도	Anna University	2006.08.30.	
	일본	Tokushima University(대학원)	2006.12.18.	
	스리랑카	University of Moratuwa	2008.03.31.	
(건축토목공학부)	리투아니아	Vilnius Gediminas Technical University(건축학과)	2007.11.12.	
(기계공학부)	중국	Shanghai Jiao Tong University(School of Mechanical Engineering)	2000.11.29.	
	미국	University of Michigan(S.M. Wu Manufacturing Research Center)	2004.03.01.	
	일본	Osaka University(Dept. of Mechanical Engineering)	2005.02.14.	
	미국	University of Tennessee(Dept. of Mechanical Aerospace and Biomedical Engineering)	2005.03.14.	
	일본	Kyoto University(Dept. of Mechanical Engineering)	2005.05.06.	
	일본	Tokyo Institute of Technology (Dept. of Mechanical Science & Engineering)	2005.06.07.	
	미국	Worcester Polytechnic Institute(Dept. of Mechanical Engineering)	2006.02.15.	
	중국	Beihang University (School of Mechanical, Materials and Automation)	2006.09.15.	
	중국	Beijing University of Aeronautics and Astronautics (School of Materials Science and Engineering)	2007.01.15.	
	미국	Drexel University (Dept. of Mechanical Engineering and Mechanics)	2007.02.01.	
	영국	University of Leeds(School of Mechanical Engineering)	2007.03.09.	
	중국	Yanbian University of Science and Technology (Dept. of Mechanical Engineering)	2007.04.26.	
	(금속공학)	중국	Beijing University of Aeronautics and Astronautics (School of Materials Science and Engineering)	2007.01.15.

기관명	국가명	체결 기관명	체결일
농 업 생 명 과 학 대 학	미국	University of Maryland(College of Agriculture)	1989.10.25.
	일본	Shimane University(College of Agriculture & Life Sciences)	1991.03.06.
	중국	Shenyang Agricultural University(College of Agriculture)	1995.07.03.
	일본	Shimane University	1997.09.30.
	일본	Tokyo of Agriculture University	1998.08.28.
	일본	Kifu University(Faculty of Agriculture)	1998.12.21.
	중국	Beijing Forestry University (College of Agriculture)	1999.05.07.
	중국	Nanjing Agricultural University(College of Agriculture)	2000.08.22.
	일본	Kyushu University(School of Agriculture)	2001.01.25.
	불가리아	Agricultural University Plovdiv(College of Agriculture)	2001.06.19.
	중국	Shenyang Agricultural University	2002.07.15.
	일본	Shimane University	2002.10.01.
	중국	Sichuan Agricultural University(College of Agriculture & Life Sciences)	2006.06.30.
	중국	Nanjing Agricultural University	2006.11.14.
	중국	Zhejiang Forestry University(농생대학)	2007.01.26.
	네덜란드	Avans Hogeschool(School of Life Sciences)	2007.06.19.
	일본	Shizuoka University(Faculty of Agriculture)	2007.05.10.
	중국	Zhejing Forestry University	2007.06.06.
	태국	Thailand Khonkaen University	2008.04.25.
	중국	산동농업대학	2009.06.-.
	키르기스스탄	Karakeev Isykkul agricultural College	2009.10.-.
	키르기스스탄	Kyrgyz National Agrarian University	2009.11.-.
	일본	University of Tsukuba	2011.02.08.
	필리핀	University of Philippines Los Banos	2011.07.13.
	루마니아	Academy of Agricultural and Forestry Sciences	2011.10.21.
	인도네시아	University of Airlangga(과학기술학부)	2011.12.08.
	루마니아	University of Agronomic Sciences and Veterinary Medicine of Bucharest	2012.04.03.
	루마니아	University of Agriculture Science and Veterinay Medicine	2012.11.12.
	인도네시아	Faculty of Agriculture, University of Jember	2012.12.18.
	파키스탄	University of Agriculture Faisalabad	2014.10.24.
	몽골	Faculty of Biotechnology and Food Science, Huree University of ICT	2015.06.19.
	일본	Faculty of Textile Science and Technology, Shinshu University	2016.01.15.
	영국	Strathclyde Institute of Pharmacy and Biomedical Sciences, University of Strathclyde	2016.03.12.
예 술 대 학	일본	Nagasaki University	1991.10.17.
	일본	Nagasaki University (Faculty of Education)	1991.10.17.
	이탈리아	Conservation Musica Giuseppe Verdi (College of Music & Visual Arts)	2001.02.05.
	태국	Mahasarakham University	2006.09.22.
	영국	Robert Gordon University(Gray's School of Art)	2007.04.05.
	러시아	Momonosov Moscow State University (Faculty of Fine and Performing Arts)	2009.10.30.
	대만	National Taiwan University of Arts	2013.09.12.
	프랑스	The University Paris 1 Pantheon-Sorbonne	2016.11.17.

기관명	국가명	체결 기관명	체결일	
수의과대학	일본	Hokkaido University(College of Veterinary Medicine)	2000.12.19.	
	중국	Yanbian University(농학원)	2000.12.22.	
	미국	Texas A&M University(College of Veterinary Medicine)	2003.09.15.	
간호대학	일본	Hamamatsu University School of Nursing	2005.09.23.	
	미국	University of Washington	2006.10.11.	
약학대학	중국	College of Pharmaceutical Science Soochow University	2012.05.26.	
	네팔	Pokhara University(Faculty of Science & Technology)	2014.07.05.	
	네팔	Tribhuvan University(Institute of Medicine)	2014.10.15.	
	중국	Yanbian University(College of Pharmacy)	2014.10.28.	
	베트남	Vietnam Academy of Science and Technology (Institute of Natural Products Chemistry)	2014.11.07.	
	베트남	National Institute of Medicinal Materials	2014.11.07.	
	베트남	Vietnam Academy of Science and Technology (Institute of Marine Biochemistry)	2016.02.05.	
	영국	University of Strathclyde(Strathclyde Institute of Pharmacy and Biomedical Sciences)	2016.03.12.	
	일본	The University of Tokyo(Laboratory of Natural Products Chemistry)	2016.05.11.	
	중국	PTM Biolabs(Hangzhou, Zhejiang, China)	2016.06.27.	
	베트남	Thai Nguyen University of Sciences	2016.08.23.	
	의과대학	일본	Hamamatsu University(School of Medicine)	1992.09.17.
		미국	Albany Medical College(School of Medicine)	1993.10.11.
중국		Xi'an Medical University(의과대학)	1993.10.25.	
중국		Harbin Medical University(의과대학)	1996.06.28.	
중국		Shanghai Second Medical University(School of Dentistry)	2001.11.06.	
미국		Wake Forest University (Health Sciences)	2005.09.27.	
일본		Nakamura Memorial Hospital(의과대학)	2005.12.19.	
일본		Tokyo Women's Medical University(의과대학)	2005.12.19.	
태국		The Faculty of Medicine Siriraj Hospital Mahidol University (마히돌대학교 의과대학)	2012.05.03.	
치과대학	일본	Osaka University(Faculty of Dentistry)	1989.12.18.	
	일본	Tokyo Medical and Dental University(Faculty of Dentistry)	1995.09.04.	
	일본	Tokushima University(치학부)	1995.12.19.	
	중국	Shanghai Second Medical University(School of Dentistry)	2001.11.06.	
	캐나다	University of British Columbia(School of Dentistry)	2002.08.29.	
	중국	Hainan Medical University	2006.01.12.	
	태국	Chulalongkorn University	2008.02.22.	
	미국	University of Pennsylvania School of Dental Medicine	2010.07.19.	
	일본	The Faculty of Dentistry Hiroshima University	2010.08.30.	
	일본	Nihon University School of Dentistry	2012.02.27.	
	캄보디아	University of Health Sciences Faculty of Odonto-Stomatology	2012.03.13.	
	일본	Graduate School of Dentistry Osaka University	2014.05.16.	
	IT대학	중국	Harbin Institute of Technology	1992.11.27.

기관명	국가명	체결 기관명	체결일
(전자공학부)	영국	Aberdeen University (School of Electrical Engineering & Computer Science)	2003.02.01.
	미국	University of North Carolina at Charlotte(공과대학)	2005.06.23.
	헝가리	Budapest University of Technology & Economics (Faculty of Electrical Engineering and Informatics)	2006.07.20.
	중국	Peking University School of Electronics Engineering & Computer Science	2007.12.15.
	프랑스	ESME Sudria Engineering School	2014.05.23.
	체코	Czech Technical University	2016.02.23.
	핀란드	Helsinki Metropolia University of Applied Sciences	2016.02.25.
I T 대학 (컴퓨터학부)	베트남	School of Information and Communication Technology, Hanoi University of Science and Technology	2012.02.20.
	베트남	Faculty of Information Technology, VNU University of Engineering and Technology	2012.02.20.
	인도	Department of Computer Science and Engineering SriRamakrishna Engineering College(SREC) SriRamakrishna Institute of Technology(SRIT)	2012.12.19.
	인도	Department of Computer Science and Engineering and Information Technology at Coimbatore Institute of Technology	2012.12.17.
글로벌인재학부	미국	University of California, Berkeley	2009.12.21.
생태환경 대학	베트남	HaNoi Agricultural University	2009.08.20.
	인도네시아	Airlangga University(Science and Technology)	2009.08.24.
	인도네시아	Airlangga University(Fisheries and Marine)	2009.08.24.
	인도네시아	The University of Jember, On behalf of Agriculture	2010.10.16.
	중국	연변대학교 농학원	2017.01.04.
도서관	베트남	Vietnam National University of Agriculture(베트남 국립 농업대학)	2017.02.06.
	일본	Hiroshima University Library(廣島大學 圖書館)	2002.01.23.
	중국	Jilin University Library(吉林大學 圖書館)	2002.03.22.
	일본	Kyushu University Library(九州大學 附屬圖書館)	2002.07.10.
	중국	Chinese Academy of Social Sciences Library (中國社會科學院 圖書館)	2004.05.19.
	중국	Peking University Library(北京大學 圖書館)	2005.11.23.
	미국	The Public Affairs Section of the U.S. Embassy, Seoul (주한미국대사관 공보원)	2007.01.31.
	슬로베니아	National and University Library, Ljubiana	2014.01.21.
	이탈리아	Central Library, Ca' Foscari University	2014.01.21.
	스페인	Central Library, Universidade de Vigo	2014.01.23.
외국어교육원	핀란드	Central Library, Helsinki Metropolia University of Applied Sciences	2014.04.09.
	터키	Central Library, Istanbul University	2014.04.23.
외국어교육원	미국	University of Texas at Austin	2007.11.06.
법학연구원	중국	East China University of Political Science and Law(한국법연구센터)	2008.06.01.
	인도	Madras University(Institute of Asian Studies)	2008.04.30.
아시아 연구소	일본	Gakushuin University(Research Institute for Oriental Cultures)	2008.06.13.
	중국	Hebei University 송사연구센터	2008.07.04.
	중국	China University of Political Science and Law 법률사학연구원	2008.07.10.

기관명	국가명	체결 기관명	체결일
	중국	Peking University 인도연구센터	2008.07.15.
사회과학연구소	오스트리아	Johannes Kepler University Linz(사회학연구소)	1988.08.22.
지역개발연구소	중국	Yanbian University(도시 및 환경생태연구소)	2006.07.14.
퇴계연구소	중국	Yanbian University(Philosophical Institute for Oriental Studies)	2007.12.01.
영남문화연구원	중국	南開大學 中國社會史 研究中心	2008.10.20.
	일본	日本常民文化研究所	2009.12.28.
	중국	河北大學 文學院	2016.12.23.
한국교민연구소	일본	Ritsumeikan University	2010.03.17.
계통진화유전체학 연구소	중국	Yantai Korea school(연대한국학교)	2012.01.06.
방사선과학 연구소	우크라이나	The Scientific Research Company "Carat"	2008.04.11.
	우크라이나	The Institute for Nuclear Research of the National Academy of Science of Ukraine	2010.06.17.
	파키스탄	Department of Physics Abdul Wali Khan University	2010.09.01.
	태국	Center of Excellence in Glass Technology and Materials Scinece, Nakhon Pathon Rajabhat University	2011.03.15.
	인도네시아	Faculty of Mathematics and Natural Sciences, Institut Teknologi Bandung	2012.10.22.
	파키스탄	Abdul Wali Khan University	2013.10.08.
	대한민국	International Multi Technology	2016.06.01.
환경과학 기술연구소	일본	Department of Ecological Engineering, Toyohashi University of Technology	2004.09.08.
반도체융합기술 연구원	일본	Photonics Integration-Core Electronics Gobl COE, Tokyo Institute of Technology	2009.10.15.
	일본	Electronics-Inspired Interdisciplinary Research Institute, Toyohashi University of Technology	2010.11.16.
고에너지 물리 연구소	일본	High Energy Accelerator Research Organization (KEK)	2001.10.18.
	일본	K2K Collaboration	2001.11.29.
	중국	Institute of High Energy Physics	2001.12.24.
	유럽	AMS Collaboration	2002.01.18.
	유럽	CMS Collaboration	2003.10.30.
	미국	University of Florida	2004.03.20.
	일본	High Energy Accelerator Research Organization (KEK)	2005.06.27.
	인도	Center for Advanced Technology (CAT)	2005.07.02.
	인도	Raja Ramanna Centre for Advanced Technology	2005.07.02.
	중국	Institute of High Energy Physics	2005.07.02.
	인도	TATA Institute of Fundamental Research	2005.08.08.
	유럽	AMS Collaboration	2006.01.05.
	독일	Deutsches Elektronen-Synchrotron (DESY)	2006.08.30.
	러시아	Budker Institute of Nuclear Physics	2006.08.30.
	미국	Brookhaven National Laboratory (BNL)	2006.08.30.
	유럽	European Organization for Nuclear Research (CERN)	2006.08.30.
	미국	Fermi National Accelerator Laboratory (FNAL)	2006.08.31.
	미국	Cornell University(Laboratory for Elementary-Particle Physics)	2006.09.01.
	영국	LCABD with the Central Laboratory of the Research Councils	2006.09.02.

기관명	국가명	체결 기관명	체결일
	미국	Stanford Linear Accelerator Center (SLAC)	2006.09.03.
	미국	Department of Energy (DOE)	2006.09.22.
	독일	Deutsches Elektronen-Synchrotron (DESY)	2006.09.23.
	유럽	European Organization for Nuclear Research (CERN)	2006.09.24.
	미국	Fermi National Accelerator Laboratory (FNAL)	2006.09.25.
	일본	High Energy Accelerator Research Organization(KEK)	2006.09.26.
	이탈리아	Instituto Nazionale di Fisica Nucleare(INFN)	2006.09.27.
	미국	National Science Foundation(NSF)	2006.09.28.
	캐나다	Natural Sciences and Engineering Research Council of Canada(NSERC)	2006.09.29.
	영국	Particle Physics and Astronomy Research Council(PPARC)	2006.09.30.
	스페인	State for Universities and Research	2006.10.01.
	프랑스	The Commissariat A l'Energie Atomique(CEA),	2006.10.02.
	일본	High Energy Accelerator Research Organization(KEK)	2007.03.13.
	미국	Brookhaven National Laboratory(BNL)	2008.11.16.
	러시아	Budker Institute of Nuclear Physics	2008.11.16.
	독일	Deutsches Elektronen-Synchrotron(DESY)	2008.11.16.
	유럽	European Organization for Nuclear Research(CERN)	2008.11.16.
	미국	Fermi National Accelerator Laboratory(FNAL)	2008.11.16.
	일본	High Energy Accelerator Research Organization(KEK)	2008.11.16.
	중국	Institute of High Energy Physics(IHEP)	2008.11.16.
미국	Laboratory for Elementary-Particle Physics, Cornell University	2008.11.16.	
영국	LCUK Collaboration	2008.11.16.	
미국	Stanford Linear Accelerator Center(SLAC)	2008.11.16.	
박 물 관	일본	일본국립역사민속박물관	2010.08.02.
자연사박물관부설 조류생태환경연구소	일본	Okayama Prefectural Government(오카야마현청)	2008.03.28.
중등교육연구소	호주	Edith Cowan University(Sport Physical Activity Research Centre)	2004.04.28.
산업기술연구소	독일	Department of Architecture, T.U. München Munich, The Federal Republic of Germany	2005.08.02.
	베트남	The Institute of Applied Materials Science(IAMS) Vietnam Academy of Science and Technology(VAST)	2011.07.12.
	중국	Dalian Polytechnic University (School of Textile and Material Engineering)	2013.04.25.
	중국	University of Science and Technology Beijing (School of Civil and Environmental Engineering)	2016.06.18.
	중국	Yanbian University(College of Science Yanbian University)	2016.07.15.
	중국	Yanbian University(Yanbian University of Technology)	2016.07.15.
전자기술연구소	영국	University of Manchester(Institute of Science and Technology)	1997.08.04.
	오스트레일리아	Queensland University (Technology Information Security Research Centre)	1997.10.07.
임베디드소프트 웨어 연구 센터	네덜란드	Stichting Embedded Systems Institute	2006.01.01.
	네덜란드	ESI	2006.02.15.
재료정보연구소	러시아	Moscow State University(Higher School of Material Sciences)	1996.07.24.
문화산업연구소	영국	University of Northumbria	2010.03.01.

기관명	국가명	체결 기관명	체결일
차세대에너지 기술연구소	미국	University of British Colimbia (Clean Energy Research)	2010.08.03.
	캐나다	Wachington State University(Voiland School of Chemical Engineering and Bioengineering)	2011.08.11.
	영국	Cambridge University(Department of Chemical Engineering and Boitechnology)	2013.07.22.
	인도	University of Petroleun & Energy Studies	2013.09.03.
	인도	Shivaji University(Department of Biochemistry)	2013.09.30.
음향공학 연구소	인도	Indian Institute of Technology	2013.10.21.
	일본	Iwate University(Center for Cooperative Research and Development)	1996.03.31.
ICT·자동차융합 연구센터	베트남	National Research Institute of Mechanical Engineering	2006.12.21.
	스페인	Polytechnic University of Valencia	2011.05.03.
	미국	University of Florida	2011.05.03.
식품생물 산업연구소	러시아	Far Eastern State Transport University	2012.10.30.
생명 의 학 연구 소	일본	Research and Intelligent Property Center of Aomori University of Health and Welfare	2008.06.24.
농업 과학기 술 연구 소	미국	Harvard Medical School (Laboratory for Tissue Engineering & Cellular Therapeutics)	2000.11.27.
생체 재료 연구 소	루마니아	Academy of Agricultural and Forestry Sciences "Gheorghe Ionescu Sisesti", Romania	2012.04.03.
상주 캠퍼스	일본	Tokyo Medical and Dental University (Institute for Medical and Dental Engineering)	1996.09.24.
	중국	Shanghai Second Medical University (Shanghai Biomaterials Research &Test Center)	1997.10.28.
	일본	National Institute for Materials Science	1999.05.06.
	일본	National Research Institute for Metal	1999.05.06.
	중국	Shanghai Jiatong University(치과재료평가센터)	2006.03.31.
	중국	State Food & Drug Administration Medical Devices Quality, Supervision& Testing Center	2008.10.24.
	캄보디아	Faculty of Odonto-Stomatology University of Health Sciences	2012.01.27.
	대한민국	국립수산과학원 고래연구소	2014.07.10.
	물산업융합연구소	이탈리아	Università degli Studi di Salerno
상주 캠퍼스	필리핀	Benguet State University	1995.08.24.
	중국	Qiqihar University	1995.09.04.
	카자흐스탄	Taldykorgan University	1996.10.23.
	미국	Ball State University	1997.06.05.
	미국	Incarnateword University	1997.11.10.
	중국	Beijing Forestry University	1998.07.15.
	몽골	Monglian State Pedagogical University(국립사범대학교)	1998.12.15.
	몽골	University of Mongol Naadam	2004.07.05.
	러시아	Buryat State University	2004.07.28.
	인도네시아	University of Brawijaya	2010.12.06.
	인도네시아	State Polytechnic of Jember	2011.06.11.
인도네시아	State Polytechnic of Jember	2012.01.05.	

6. 연구소 현황

연구소	구분	설립일	소장	조 직 부서수	소속원 수		
					전임연구원	조 교	직 원
경 제 경 영 연 구 소		1985.04.01.	하성호	15	2	1	-
과 학 교 육 연 구 소		2002.06.29.	박종석	4	1	-	-
디 지 털 아 트 컨 텐 츠 연 구 소		2005.08.22.	류재하	8	-	-	-
문 화 산 업 연 구 소		2004.09.01.	이장우	3	3	8	-
법 학 연 구 원		1985.04.01.	김성룡	19	2	2	-
사범대학부속중등교육연구소		1995.09.05.	강현석	5	5	2	-
사 회 과 학 기 초 자 료 연 구 소		2014.08.29	엄기홍	4	6	1	-
사 회 과 학 연 구 원		2008.06.09.	조현미	8	1	1	-
사 회 복 지 연 구 소		1997.11.22.	이명현	4	-	1	-
상 주 문 화 연 구 소		1991.09.01.	김정호	6	5	1	-
스 포 츠 과 학 연 구 소		2010.09.20.	박현권	6	1	1	-
아 시 아 연 구 소		2008.05.01.	임대희	4	-	-	-
러 시 아 · 유 라 시 아 연 구 소		2016.11.08.	이대우	3	1	-	-
에 너 지 환 경 경 제 연 구 소		1998.02.20.	김종달	5	-	-	-
영 남 문 화 연 구 원		2000.07.03.	정우락	11	6	1	-
예 술 학 연 구 소		2011.11.14.	이내선	2	-	-	-
인 문 학 술 원		2013.10.11	허정애	11	7	-	1
장 수 생 활 과 학 연 구 소		2004.08.11.	강미영	4	-	1	-
지 속 가 능 경 제 발 전 연 구 소		2004.06.15.	김형기				
지 역 개 발 연 구 소		1981.06.24.	이철우	6	-	1	2
지 역 시 장 연 구 소		2007.05.02.	송종호	4	-	-	-
퇴 계 연 구 소		1973.07.16.	임종진	3	3	1	-
평 화 문 제 연 구 소		1974.11.01.	정희석	0	0	1	-
한 국 교 민 연 구 소		1995.11.21.	김영하	2	-	-	-
I T 와 법 연 구 소		2005.11.28.	배대현	8	1	1	-
경 북 해 양 과 학 연 구 소		2014.08.26.	박종진	3	8	-	-
계 통 진 화 유 전 체 학 연 구 소		2009.05.13.	황의욱	5	5	3	2
고 에 너 지 물 리 연 구 소		1998.12.18.	김홍주	6	5	-	3
기 초 과 학 연 구 소		1979.12.05.	조길호	4	-	-	1
대 기 원 격 탐 사 연 구 소		2011.07.08.	이광목	3	12	-	-
미 생 물 연 구 소		2011.09.01.	김경진	5	1	-	-
방 사 선 과 학 연 구 소		1995.12.15.	박환배	3	9	-	-
비 선 형 동 역 학 연 구 소		2014.05.02.	도영해	4	-	-	-
생 명 공 학 연 구 소		1984.03.27.	이동건	4	2	-	1
수 리 융 합 연 구 소		2013.08.29.	김용국	3	1	-	-
식품영양유전체연구센터		2008.12.02.	최명숙	1	2	1	-
신 바 이 오 소 재 연 구 소		2010.08.27.	윤호성	5	4	-	2
실 밋 복 소 다 양 체 연 구 소		2015.09.01.	서영진	5	3	-	-
울 립 도 · 독 도 연 구 소		2004.06.15.	박재홍	3	4	-	1

연구소	구분	설립일	소장	조 직 부서수	소속원 수		
					전임연구원	조 교	직 원
청정나노소재연구소		2011.02.28.	조창우	4	1	-	-
환경과학기술연구소		1987.01.01.	추연식	3	-	-	1
건축도시공간연구소		2015.07.01.	이상홍				
건축안전기술연구소		2010.04.19.	최 열	6	-	-	-
고분자나노재료연구소		2011.12.16.	박수영	4	-	-	-
공간정보연구소		2011.03.01.	최세휴	3	-	-	1
공학설계연구소		1995.06.28.	한기준	3	-	-	3
국방수중통신/탐지특화연구센터		2007.04.02.	이균경	4	-	-	1
국토위성정보연구소		2014.05.02.	조명희	1	-	-	-
기계연구소		1996.12.31.	양승한	4	-	-	-
기능성소재융합플랫폼연구센터		2008.12.27.	강신원	1	-	1	1
대경권건설교통기술지역거점센터		2014.08.26.	김화중	1	8	-	-
디스플레이나노소재연구소		2012.03.01.	윤근병	3	4	-	2
디지털기술연구소		2000.12.23.	하영호	2	-	-	1
디지털설계및생산기술연구소		2013.09.25.	이상룡	5	-	-	9
마이크로그리드연구센터		2007.06.01.	김동훈	1	37	-	1
물산업융복합연구소		2012.02.29.	추광호	4	-	-	1
반도체융합기술연구원		2009.08.31.	강신원	4	2	1	10
방재연구소		1998.06.29.	한건연	7	12	1	2
산업기술연구소		1964.10.08.	서관호	8	-	-	2
상주캠퍼스산업과학기술연구소		1993.03.01.	조태식	2	-	-	-
상주캠퍼스산업디자인연구소		2001.01.20.	박옥미	5	12	1	-
상주캠퍼스에너지환경연구소		2003.01.10.	최정우	3	14	1	9
소프트웨어기술연구소		1997.12.24.	임경식	6	-	-	1
음향공학연구소		1995.11.21.	노용래	2	2	-	1
이동네트워크정보보호기술연구소		2000.12.23.	박길흠	1	-	-	1
임베디드소프트웨어연구센터		2004.09.01.	서대화	2	12	-	3
자동차부품소재연구소		2004.08.11.	손호상	3	12	-	-
자율군집소프트웨어연구센터		2012.02.29.	강순주	5	-	-	-
재료정보연구소		1996.02.05.	김정주	6	-	1	-
전자기술연구소		1978.12.01.	김정준	1	-	1	1
차세대에너지기술연구소		2007.10.30.	최상준	4	13	-	2
첨단센서인력양성및연구센터		2015.12.30.	공성호	1	-	1	1
첨단정보통신융합산업기술원		2015.07.01.	김현덕				
ICT·자동차융합연구센터		2011.11.14.	한동석	4	-	-	1
I D E C 지역 센터		2002.06.29.	문병인	1	-	-	2
KNU-LG전자 융합 연구센터		2016.06.27.	이민호	4	2	-	2
글로벌 기후변화 및 에너지 연구소		2016.06.27.	허중수				
국제개발연구원		1995.09.05.	신동현	3	2	1	1
농산물품질·안전성평가 연구소		1997.05.13.	김장익	6	-	-	1
농업과학기술연구소		1984.01.01.	임진규	7	-	-	3

연구소	구분	설립일	소장	조 직 부서수	소속원 수		
					전임연구원	조 교	직 원
말 산 업 연 구 원		2008.09.01.	김은중	4	-	-	1
말 의 학 연 구 소		2011.03.15.	조길재	4	1	1	1
발 효 생 물 공 학 연 구 소		2002.09.27.	문광덕	5	-	-	-
사 과 연 구 소		1998.03.10.	윤태명	3	1	-	1
생 태 환 경 연 구 소		2009.03.01.	윤두학	1	1	1	-
수 목 진 단 센 터		2014.05.02.	김기우	4	-	1	-
식 물 의 학 연 구 소		2007.10.30.	권용정	4	5	-	-
식 품 생 물 산 업 연 구 소		1995.09.05.	정신교	7	2	-	-
발 농 업 기 계 개 발 연 구 센 터		2016.04.29.	김태한	4	2	-	1
친 환 경 농 업 연 구 센 터		2016.04.29.	김창길				
간 호 과 학 연 구 소		1996.12.31.	김희숙	4	-	-	1
경 조 직 - 바 이 오 치 아 재 생 연 구 소		2007.07.24.	신흥인	4	4	-	-
골 격 계 질 환 유 전 체 연 구 소		2010.09.24.	김신윤	3	-	-	-
국 제 재 생 의 학 연 구 소		2009.01.30.	임정옥	12	-	-	1
뇌 과 학 연 구 소		2007.07.24.	석경호	3	2	-	1
뇌 수 술 로 봇 시 스템 연 구 소		2013.07.01.	박재찬	-	-	-	-
대 사 질 환 및 노 화 연 구 소		2009.04.01.	이인규	3	-	-	-
두 개 안 면 기 능 장 애 연 구 센 터		2008.09.01.	배용철	5	9	-	1
분 자 진 단 · 영 상 연 구 소		2005.02.15.	한형수	2	-	-	-
생 명 의 학 연 구 소		1996.02.05.	김용림	11	-	-	-
생 체 재 료 연 구 소		1996.02.05.	권태엽	5	5	-	-
세 포 · 기 질 연 구 소		2004.01.19.	강영모	2	13	-	3
수 의 전 염 병 제 어 센 터		2012.11.20.	여상건	4	2	-	-
심 혈 관 연 구 소		1996.02.05.	김인겸	4	3	-	1
암 연 구 소		2015.04.23.	김종광				
약 학 연 구 소		2010.08.27.	이태호	5	23	-	2
의 공 학 연 구 소		2003.02.26.	조진호	4	7	-	2
의 료 로 봇 연 구 소		2013.01.09.	박일형	1	2	-	5
의 료 정 보 원 천 기 술 연 구 소		2009.08.31.	석경호	4	-	2	1
중 양 이 형 성 및 네 트 워 크 제 어 연 구 센 터		2014.08.26.	이병헌	1	2	-	1
줄 기 세 포 치 료 기 술 연 구 소		2011.02.28.	정규식	3	11	-	-
침 단 치 과 의 료 기 기 개 발 연 구 소		2014.11.24.	이규복	3	2	-	1



VIII. 부속기관 및 기타

- | | |
|----------------|--------------------------|
| 1. 도서관 | 23. 연구실안전관리센터 |
| 2. 정보전산원 | 24. 학생상담센터 |
| 3. 생활관 | 25. 여대생커리어개발센터 |
| 4. 보건진료소 | 26. 박물관 |
| 5. 공동실험실습관 | 27. 자연사박물관 |
| 6. 신문방송사 | 28. 한국어문화원 |
| 7. 외국어교육원 | 29. 공과대학부속공장 |
| 8. 출판부 | 30. 농업생명과학대학
부속실험실습장 |
| 9. 수련원 | 31. 교육연수원 |
| 10. 국제농업훈련원 | 32. 수의과대학부속동물병원 |
| 11. 체육진흥센터 | 33. 미술관 |
| 12. 법률상담소 | 34. 농업생명과학대학
부속농업교육센터 |
| 13. 평생교육원 | 35. 생태환경대학 부속목장 |
| 14. 테크노파크 | 36. 생태환경대학부속실험실습장 |
| 15. 대학기록관 | 37. 사범대학 부설학교 |
| 16. 방사선안전관리실 | 38. 예비군연대 |
| 17. 과학영재교육원 | 39. 교수아파트 |
| 18. 교수학습센터 | 40. 생활협동조합 |
| 19. 영어영재교육원 | 41. 재단법인 |
| 20. 정보영재교육원 | 42. 경북대학교 동창회 |
| 21. 장애학생지원센터 | |
| 22. 실험동물자원관리센터 | |

1. 도서관

1-1 시설

구분	대구캠퍼스					상주캠퍼스	합계
	본관	의학분관	치의학분관	법학분관	소계	분관	
면적(㎡)	27,750.76	1,105.50	204.61	1,188.20	30,249.07	5,252.19	35,501.26
좌석수	3,839	24	33	380	4,276	819	5,095

1-2 장서보유

구분 연도	도 서 자 료						자료구입비(천원) ¹⁾				
	단행본(책) ²⁾			학술잡지(종) ³⁾			단행본	학술잡지	전자자료	비도서 ⁴⁾	계
	국내	국외	계	국내	국외	계					
2015	2,168,110	950,016	3,118,126	991	1,179	2,170	793,160	1,626,860	2,408,910	81,070	4,910,000
2016	2,217,074	963,527	3,180,601	1,468	969	2,437	803,000	1,602,600	2,752,400	7,000	5,165,000
2017	2,273,490	981,065	3,254,555	1,382	1,049	2,431	801,757	1,116,490	3,395,610	5,243	5,319,100

1) 결산액 기준(2017년은 예산액), 대학회계, 산학협력단, 외국학술지지원센터, 법학전문대학원, 경북대학교병원 지원금 포함

2) 2011년부터 DB완료된 통계

3) 2015년부터 매년 3월 1일자 구입 및 기증 중수

4) CD, DVD 등의 구입비(e-Book, e-Learning 구입비는 전자 자료에 포함)

1-3 대출·열람 실적

(단위 : 명, 권)

연도	실적	이용자수	대출책수
2015		1,206,463	283,227
2016		988,361	269,788
2017		974,572	251,145

* 전년도 3월 1일부터 당해연도 2월 말까지

1-4 도서관 전산장비 현황

구 분		기 종	수 량	
대구 캠퍼스	주전산기	IBM S822	1	
	보조전산기	SUN SunFire 4800	1	
	Solars 8 & Dexpeed검색엔진	DELL R730	1	
	픽시스검색서버	IBM X3650 M4	1	
	홈페이지서버	IBM X3650 M4	1	
	JobCafe/E-book 서버	IBM X3650	1	
	DRM서버& Dcoll 원문	IBM X3650 M3	1	
	학위논문접수서버	T5220	1	
	PDF변환서버	IBM X3550 M4	1	
	DB 보안서버	DB SAFER	1	
	외국학술지지원센터서버	IBM X350 M3	1	
	학외접속서버	Dell PowerEdge R710	1	
	백업가상화서버	DL 4000 AppAssure Appliance	1	
	방화벽서버	Trust Guard-500A	1	
	무선보안 WIPS서버	Airdence 서버	1	
	BACKUP서버	Dell PowerEdge R430, Time Navigator	1	
	무 선 접 속 장 치	모토로라	20	
	PC	Intel i3 급	320	
	기타장비	무정전전원장치(UPS)	향온향습기	1
			Hitachi(universal Storage Platform VM)	1
Storage		Hitachi 9570v 스토리지	1	
	Dell Storage	1		
상주 캠퍼스	서버Storage	Hitachi(universal Storage Platform VM)	1	
	PC	Intel i3 급	107	

1-5 해외 WEB DB 및 원문 구입비

연도	내역	패키지 수			구독종 수			구독금액(천원)		
		국내	국외	계	국내	국외	계	국내	국외	계
2015		21	58	79	5,343	37,240	42,583	259,834	2,128,165	2,387,999
2016		23	64	87	5,294	40,549	45,843	240,866	2,393,144	2,634,010
2017		23	69	92	5,500	31,393	36,893	307,657	2,826,831	3,134,488

2. 정보전산원

2-1 시 설

(단위 : m²)

연도	구분	전산업무실	기 계 실	교육 및 실습실	교수연구실	기 타	계
	2015		2,070	594	2,093	86	5,444
2016		2,070	594	2,093	86	5,444	10,287
2017	계	2,070	594	2,093	86	5,444	10,287
	대구	1,888	542	1,588	60	5,402	9,480
	상주	182	52	505	26	42	807

2-2 전산기자재 보유

2-2-1 서버 현황

(단위 : 대)

구 분	기 종	수 량
대 구 캠 퍼 스	ORACLE M8000	1
	ORACLE T5-2	4
	ORACLE T5-2	1
	ORACLE T4-2	1
	ORACLE T4-2	1
	ORACLE T3-1	1
	ORACLE X3-2	2
	ORACLE T7-1	2
	ORACLE T7-1	1
	ORACLE T7-1	1
	ORACLE X5-2	2
	ORACLE T5240	1
	SUN x4170	1
	SUN SFv890	2
	ORACLE T3-1	1
	SUN x4470	1
ORACLE x4170	1	

2-2-2 전산망 장비 현황

(단위 : 대)

구분	품명	기종	수량
대 구 캠퍼스	Gigabit Router	Cisco C7606	2
	Gigabit L3 Switch	Cisco C6509, C6807	2
	Gigabit L3 Switch	Cisco C4506	11
	Gigabit L3 Switch	Extrune a3804	0
	Ethernet L3 Switch	Extrime S48	1
	Ethernet L2 Switch	Paxcom, 기타	0
	Ethernet L2 Switch	Cisco2950, 2960	377
	Ethernet L3 Switch	Cisco C3550, 3560	27
	IPS	INTRUSHIELD	1
	FIREWALL	WAPPLE, FWSM, ASA, P-Center	11
상 주 캠퍼스	Router	Cisco C7202	-
	Gigabit L3 Switch	Cisco C6509	2
	Gigabit L3 Switch	Cisco C3750G	4
	Ethernet L2 Switch	Cisco 3560, 3750, 2950 기타	86
	FIREWALL	WAPPLE, FWSM 기타	4

2-2-3 사이트라이센스 소프트웨어 현황

S/W명	제조사
마이크로소프트 EES 제품(Windows Upgrade, office), visual studio	마이크로소프트
한컴오피스 NEO한글 (하위버전사용가능)	한글과 컴퓨터
V3 Internet Security	안철수 컴퓨터 바이러스 연구소
V3Net for Server	안철수 컴퓨터 바이러스 연구소
SAS 9.4	SAS사, 통계패키지
SPSS 23	SPSS사, 통계패키지
Adobe Design Premium CS6 (Indesing, photoshop, Illustrator, Acrobat, Dreamweaver, Flash)	Adobe
Matlab(정보전산원 교육용)	MathWorks
알툴즈 통합팩(1000 user)	이스트소프트

2-2-4 인터넷 외부 연결 현황

	구 분	속 도	회 선 수	I S P 명
대 구 캠 퍼 스	교육전산망(Kornet)	2Gbps	1	KT
	교육전산망(LG U+)	1Gbps	1	LG U+
	SK Networks	200Mbps	1	SK Networks
	칠곡인터넷망	50Mbps	1	LG U+
	학술림인터넷망	10Mbps	1	LG U+
	군위농업센터망	5Mbps	1	KT
	연구전산망	1Gbps	1	Kreonet
	초고속선도망	1Gbps	1	Koren
	생활관(교육전산망)	800Mbps	1	LG U+
	생활관(교육전산망)	700Mbps	2	LG U+
	생활관(교육전산망)	200Mbps	1	LG U+
	생활관(교육전산망)	70Mbps	1	LG U+
	계	7,035Mbps	13	LG U+
	상 주 캠 퍼 스	교직원망(Kornet)	155Mbps	1
학생망(Kornet)		400Mbps	1	KT
계		555Mbps	2	-

2-2-5 인터넷 사용 트래픽 현황 (연간)

연도	사 용 량
2016	8,536Tera Byte

* 당해연도 1월 1일부터 12월 31일까지

2-2-6 홈페이지(www.knu.ac.kr) 접속 건수

연도	접 속 수
2016	33,503,458건

* 당해연도 1월 1일부터 12월 31일까지

2-3 컴퓨터교육 실적

교육명	개설회수 (개설반수)	연간수강인원(명)			
		학생	교직원	일반	계
OA입문&활용과정	40	134	5	24	163
웹페이지/플래시/영상과정	6	32	0	4	36
컴퓨터그래픽/설계과정	32	301	0	21	322
프로그래밍언어과정	47	837	1	69	907
국가/국제자격과정	56	492	1	43	536
특별과정	6	30	0	13	43
신입생과정	17	478	0	0	478
교직원과정	7	0	207	0	207
맞춤위탁교육과정	16	0	0	1,001	1,001
명예교수과정	2	2	48	0	50
계	229	2,306	262	1,175	3,743

* 2016년 1월 1일부터 12월 31일까지

2-4 정보기술지원 실적

지원내역	건수		
	대구캠퍼스	상주캠퍼스	합계
PC유지보수 (PC하드웨어,소프트웨어 장애, 프린터 관련, Windows 설치 등)	5,363	753	6,116
Network 유지보수 (인터넷 연결, IP 배부/조희, 네트워크 장애, 무선인터넷 장애 점검 등)	3,694	374	4,068
홈페이지, 메일관련지원 (기관홈페이지 계정 등록/삭제, DNS 등록/변경, 메일 계정등록, 웹메일 서비스 관련)	452	18	470
소프트웨어대여 (SPSS 19, SAS 9.2, Windows XP/Vista/7, 한글 97~2010, Office XP/2003/2010, Visual Studio .net/2008)	540	120	660
합계	10,049	1,265	11,314

* 2016년 1월 1일부터 12월 31일까지

3. 생활 관

3-1 대구캠퍼스

3-1-1 시 설

동별	구분	실 수 (실)					수용인원 (명)	용 적 (㎡)			합 계
		1인실	2인실	3인실	4인실	합계		관 실	후생시설 ¹⁾	공유시설	
대 학 (남)	성실관(A동)	-	135	-	-	135	270	2,735	325	1,395	4,455
	공지관(B동)	-	4	-	138	142	560	3,085	440	2,150	5,675
	진리관(E동)	-	76	5	-	81	167	1,795	285	1,769	3,849
	향토관(H동)	-	176	-	-	176	352	3,598	959	2,891	7,448
	첨성관(I동)	-	364	-	-	364	728	6,679	1,926	1,322	9,927
	소 계	-	755	5	138	898	2,077	17,892	3,935	9,527	31,354
대 학 (여)	협동관(C동)	-	-	-	107	107	428	2,440	422	1,452	4,314
	화목관(F동)	-	123	-	-	123	246	2,524	399	1,429	4,352
	향토관(H동)	-	182	-	-	182	364	3,672	769	1,700	6,141
	첨성관(I동)	-	317	-	-	317	634	5,851	1,806	1,322	8,979
	소 계	-	622	-	107	729	1,672	14,487	3,396	5,903	23,786
대 학 원 (남)	봉사관(D동)	4	104	5	-	113	227	2,282	411	1,697	4,390
	명의관(J동)	-	122	-	-	122	244	1,987	502	944	3,433
	소 계	4	226	5	-	235	471	4,269	913	2,641	7,823
대 학 원 (여)	화목관(F동)	-	40	-	-	40	80	864	-	222	1,086
	면학관(G동)	-	26	-	-	26	52	562	67	253	882
	명의관(J동)	-	90	-	-	90	180	1,950	499	944	3,393
	소 계	-	156	-	-	156	312	3,376	566	1,419	5,361
외빈숙사 (부부실) (VIP)	봉사관	20	-	-	-	20	20	432	-	-	432
	화목관	4	-	-	-	4	4	86	-	-	86
	진리관	-	20	-	-	20	40	432	-	356	961
	진리관	4	-	-	-	4	4	173	-	-	173
	소 계	28	20	-	-	48	68	1,123	-	356	1,479
합 계	32	1,779	10	245	2,066	4,600	41,148	8,810	19,846	69,804	

1) 후생시설의 합계에 종합문화회관의 면적은 제외

3-1-2 후생시설

(단위 : ㎡)

동별	구분		세면실		샤워실		독서실		PC실		헬스실		다림질실		휴게실		식당		기타 ¹⁾		합 계	
	개수	면적	개수	면적	개수	면적	개수	면적	개수	면적	개수	면적	개수	면적	개수	면적	개수	면적	개수	면적	개수	면적
성실관(A동)	4	84	4	108	1	105	1	20	-	-	2	8	-	-	-	-	-	-	-	-	12	325
공지관(B동)	5	174	5	172	1	60	1	24	-	-	1	10	-	-	-	-	-	-	-	-	13	440
협동관(C동)	4	96	4	132	1	114	1	68	-	-	4	12	-	-	-	-	-	-	-	-	14	422
봉사관(D동)	5	140	5	99	1	62	1	20	-	-	2	6	1	84	-	-	-	-	-	-	15	411
진리관(E동)	4	87	4	122	1	35	1	35	-	-	2	6	-	-	-	-	-	-	-	-	12	285
화목관(F동)	5	124	5	102	1	102	1	62	-	-	3	9	-	-	-	-	-	-	-	-	15	399
면학관(G동)	2	13	2	13	-	-	1	22	-	-	1	6	1	13	-	-	-	-	-	-	7	67
종합문화관	-	-	1	24	1	216	-	-	1	324	-	-	1	144	1	1,346	1	72	6	2,126	6	2,126
향토관(H동)	120	799	120	346	1	103	1	38	1	77	-	-	1	41	-	-	8	324	252	1,728	252	1,728
첨성관(I동)	681	1,294	681	463	6	168	1	43	1	100	5	105	21	136	1	1,318	2	105	1,399	3,732	3,732	
명의관(J동)	214	407	214	145	2	21	1	45	1	44	2	43	13	57	-	-	2	239	449	1,001	1,001	
합 계	1,044	3,218	1,045	1,726	16	986	10	377	4	545	22	205	38	475	2	2,664	13	740	2,194	10,936	2,194	10,936

1) 진리관:매점, 화목관:면회실, 봉사관:면회실, 첨성관:편의점,커피코너, 명의관:편의점,식당(스터디룸)

3-2 간호대학(동인동)

3-2-1 시 설

층별	구분	실 수 (실)				수용인원 (명)	용 적 (㎡)			
		1인실	2인실	3인실	4인실		사 실	후생시설	공유시설	계
1	층	-	8	2	1	26	266	187	227	680
2	층	1	11	3	1	36	405	118	145	668
3	층	-	-	-	-	-	-	139	28	167
4	층	-	-	-	-	-	-	29	28	57
합 계		1	19	5	2	62	671	473	428	1,572

3-2-2 후생시설

(단위 : ㎡)

층별	구분	식당		헬스장		세면장		응접실		독서실		오락실		PC실		탈의실		계	
		개수	면적	개수	면적	개수	면적	개수	면적	개수	면적	개수	면적	개수	면적	개수	면적	개수	면적
1	층	1	108	-	-	1	26	1	21	-	-	-	-	-	-	2	32	5	187
2	층	-	-	-	-	1	28	-	-	-	-	1	73	1	17	-	-	3	118
3	층	-	-	1	29	-	-	-	-	1	110	-	-	-	-	-	-	2	139
4	층	-	-	-	-	-	-	-	-	-	-	1	29	-	-	-	-	1	29
합 계		1	108	1	29	2	54	1	21	1	110	2	102	1	17	2	32	11	473

3-3 상주캠퍼스

3-3-1 시 설

층별	구분	실 수 (실)				수용인원 (명)	용 적 (㎡)			
		1인실	2인실	3인실	4인실		사 실	후생시설	공유시설	계
대 학 (남)	차주관	-	1	-	53	214	1,093.34	705.53	793.25	2,592.12
대 학 (남)	창조관	1	91	-	-	183	1,441.44	267.36	1,125.61	2,834.41
대 학 (남)	경애관	2	2	-	70	286	1,555.20	312.66	832.52	2,700.38
대학(원)(남)	청운관	2	96	-	-	194	2,359.80	762.46	704.76	3,827.02
대 학 (여)	근면관	11	52	-	-	115	285.12	-	47.52	332.64
대학(원)(여)	노약관	2	157	-	-	316	3,291.30	930.98	1572.14	5,794.42
게 스톨름	근면관	4	-	-	-	4	285.12	-	47.52	332.64
게 스톨름	청운관	39	-	-	-	43	557.70	-	-	557.70
합 계		61	399	-	123	1,355	10,869.0	2,979.0	5,123.3	18,971.3

3-3-2 후생시설

(단위 : m²)

구분 총별	세면실		샤워실		식당 및 주방		헬스장		회의실		전산실		휴게실		계	
	개수	면적	개수	면적	개수	면적	개수	면적	개수	면적	개수	면적	개수	면적	개수	면적
자주관	3	87.87	3	70.29	-	-	1	431.19	-	-	-	-	3	116.18	10	705.53
창조관	3	69.12	3	87.36	-	-	-	-	-	-	-	-	3	110.88	9	267.36
근면관	4	81.84	4	81.84	-	-	-	-	-	-	-	-	2	56.88	10	220.56
경애관	4	95.04	4	95.04	-	-	-	-	-	-	-	-	3	100.98	11	291.06
노악관	159	626.43	159	626.43	-	-	1	109.97	1	67.17	1	20.71	5	106.7	326	1,557.4
청운관	139	546.63	139	546.63	-	-	1	142.46	-	-	-	-	3	73.37	282	1,309.1
합 계	312	1,506.93	312	1,507.59	-	-	3	683.62	1	67.17	1	20.71	19	564.99	648	4,351.0

4. 보건진료소

(단위 : 명)

구분 학년도	일반진료	내과	안과	치과	정신건강과	비만 클리닉	기타	계
2015	3,759	225	76	383	64	73	1,385	5,965
2016	4,473	235	26	330	57	188	1,175	6,484
2017	4,153	-	-	252	70	172 (131)	840 (1,298)	6,916

* 전년도 3월 1일부터 당해연도 2월 말까지

* ()안은 상주캠퍼스 진료 건수

* 내과, 안과 파견지원 중단

5. 공동실험실습관

5-1 시설

구분 시설	본관		농생대 분관		상주 캠퍼스 분관		KBSI 대구센터		계	
	실수	면적(m ²)	실수	면적(m ²)	실수	면적(m ²)	실수	면적(m ²)	실수	면적(m ²)
행정실	1	67.20	1	156.00	1	63.91	1	43.20	4	330.31
기기(실험)실	53	2,498.40	5	496.00	35	2,262.18	21	1,036.80	114	6293.38
기타	8	410.40	-	-	21	1,102.17	20	540.00	49	2052.57
공유시설	-	2,010.00	-	-	-	1,219.49	-	1,365.00	-	4594.49
합 계	62	4,986.00	6	652.00	57	4,647.75	42	2,985.00	167	13,270.75

* 공동실험실습관 시설 공간 7,971m² 중에서 2,985m²는 한국기초과학지원연구원(KBSI) 대구센터에서 활용

5-2 분석기기 보유현황

구분	기기명	보유수량		금액 (천원)
		종	점	
대구(분관 포함)	투과전자현미경(TEM) 외	88	134	19,563,827

5-3 분석기기 이용실적

연도	구분	이용건수(건)			시료수(점)	이용건수 전년대비 증 감(%)
		교내	교외(외부)	계		
2014		7,316	1,616	8,932	53,359	-4.5
		81.9%	18.1%	100%		
2015		7,916	1,815	9,731	59,771	8.9
		81.4%	18.6%	100%		
2016		8,440	1,813	10,253	57,911	5.4
		82.3%	17.7%	100%		

* 당해연도 1월 1일부터 12월 31일까지

5-4 대학별 이용실적

연도	대학	자연대	공과대	IT대	농생대	사범대	수의대	생과대	약대	생태 환경대	과학 기술대	의전원	치전원	교내 기타	교외	계
		2014	건 수	2,208	3,014	102	574	341	272	34	59	202	58	334	59	59
	시료수	10,019	10,034	333	6,445	842	1,962	629	128	1,873	448	1,426	473	168	18,579	53,359
	(%)	18.78	18.80	0.62	12.08	1.58	3.68	1.18	0.24	3.51	0.84	2.67	0.89	0.31	34.82	100
2015	건 수	1,989	3,473	264	610	154	216	59	61	334	98	555	28	75	1,815	9,731
	시료수	9,879	11,924	612	4,990	430	1,838	904	142	2,679	1,058	1,651	234	199	23,231	59,771
	(%)	16.53	19.95	1.02	8.35	0.72	3.08	1.51	0.24	4.48	1.77	2.76	0.39	0.33	38.87	100
2016	건 수	2,663	3,507	355	679	204	136	66	93	254	115	346	18	4	1,813	10,253
	시료수	9,843	11,879	668	5,645	386	1,452	2,739	354	1,775	957	2,443	136	6	19,628	57,911
	(%)	17.00	20.51	1.15	9.75	0.67	2.51	4.73	0.61	3.07	1.65	4.22	0.23	0.01	33.89	100

* 당해연도 1월 1일부터 12월 31일까지

6. 신문방송사

6-1 신문발행

연도 \ 구분	발간회수	발간면수	평균발간부수
2015	20	252	15,000
2016	20	252	13,000
2017	20	240	12,000

* 전년도 3월 1일부터 당해연도 2월 말까지

6-2 영어신문(The KNU Times) 발행

연도 \ 구분	발간회수	발간면수	평균발간부수
2015	5	160	3,500
2016	4	128	3,000
2017	4	128	3,000

* 전년도 3월 1일부터 당해연도 2월 말까지

6-3 방송시설

(단위 : m²)

구분 \ 용도	행정실	방송국원실	영상스튜디오	조정실/편집실	광통신실	계
계	12.0	60.4	101.5	67.2	1.1	242.2
대구캠퍼스	12.0	60.4	28.1	67.2	1.1	168.8
상주캠퍼스	-	-	73.4	-	-	73.4

6-4 주당 방송실태

구분 \ 분류	보도	교양	음악	청취자참여	계	비고
대구 캠퍼스	정규방송	5분	45분	40분	90분	음악감상실 주 5일 / 1일 4시간
	영상 현장 뉴스 (녹화방송)	6분			6분	
상주 캠퍼스	정규방송	25분	150분	175분	350분	

* 정규방송 외에 입학식, 졸업식 및 학내 행사, 특별강연 등은 인터넷 생중계 함

6-5 방송기자재

구 분	품 명	모 델 명	수 량
대 구 캠퍼스	Mixer	SOUND CRAFT SPIRIT 8 외	2
	카메라①	Sony DSR-PD150, 170	8
	카메라②	Sony DSR-200	1
	카메라③	Sony DCR-TRV940 외	3
	Parasonic	AG-456U	1
	Recorder①	Sony DSR-45	3
	Recorder②	Sony DSR-1800	1
	Turn Table	Disco 4000 MK 2	2
	Power Amp	SCOTT A 436	1
		INKEL PA - 848 A	1
	서버용 PC	DELL Power Edge 2800	2
	제작용 PC	삼성 Magic Station ZCP-30 외	3
	편집용 PC	삼성 Magic Station MP-40 외	6
	타블렛 PC	hp TC1100	3
	CD Player	Sony CDP-315 외	2
	Mini Disc Player	Pioneer MJ-P5	1
	Speaker	인켈 외	6
	소 계		
상 주 캠퍼스	오디오앰프	Audio patch cord, ADC-PK2	1
	오디오앰프	Audio patch cord, ADC-PK2	1
	CD녹음 및 플레이어	DENON, DN-600F, 482*88*266mm	1
	그래픽 이퀄라이저	Inter-M, EQ-2131	1
	전원공급기	Agilent, 6811B, AC 375VA Source/AnalyZer	1
	개인용컴퓨터	삼성전자, ZCP30, Pentium4 3.0GHz이상	1
	비디오카메라	SHARP, VL-AX1U, 133만화소	1
	녹화기	LG전자, LV-N71, 6HEAD	1
	CD보관장	세광교구공업(주), CD보관장, 955*300*1950	6
	PA용 스피커	제일미디어, JCS-605, 원형 5w	2
	마이크로폰	Electro-voice, US/CO11	2
	소 계		
합 계			64

7. 외국어교육원

7-1 강의실

실별	구분	면적(m ²)	실수	수용인원
회화강의실		30.42	26	880
		60.84	2	80
일반강의실		91.26	1	60
		121.68	6	600

실별	구분	면적(m ²)	실수	수용인원
멀티미디어실		121.68	1	50
시청각실		284.28	1	252
합계		710.16	37	1,922

7-2 기기 보유

기기명	구분	규격	보유수
LCD프로젝터		4000ans, 5200ans	9
컴퓨터		DB-R175-PA13G	51
		CN-C600, DM-V200	32
스크린		-	10
데논테크		-	2

기기명	구분	규격	보유수
TAPE고속복사기		CC-105M	1
LCD TV(40",42")		LN40B530P,42LG50D	6
LCD TV(46")		LN46C533F4F	8
LED TV(42")		42V355C	13
디지털녹음기		-	1

7-3 교육 실적

7-3-1 어학강좌

교육명	실적	개설반수	연간수강자(명)	비고
영어		308	2,839	일반강좌
		197	3,296	토익강좌
일어		37	212	
중국어		50	526	
독일어		2	26	

교육명	실적	개설반수	연간수강자(명)	비고
스페인어		8	47	
이탈리아어		12	90	
한국어		89	1,325	집중과정
합계		703	8,361	

* 2016년 3월 1일부터 2017년 2월 말까지

7-3-2 연 수

연수구분	인원(명)	연수시간
Academic English Program	48	280

* 2016년 3월 1일부터 2017년 2월 말까지

8. 출판부(간행실적)

연도	구분		단행본		학술잡지		기타		계	
	종수	부수	종수	부수	종수	부수	종수	부수	종수	부수
2015	46	32,345	-	-	-	-	46	32,345		
2016	53	39,341	-	-	-	-	53	39,341		
2017	59	32,270	-	-	-	-	59	32,270		

* 전년도 3월 1일부터 당해연도 2월 말까지

9. 수련원

구분	교직원동				학생동			
	동수	실수	수용인원	실당평수	동수	실수	수용인원	면적(m ²)
규모	1	15	75	15	1	10	200	1,811
연간 이용실적	실수		인원		실수		인원	
	1,751		7,004		815		12,225	

* 2016. 4. 1.부터 2017. 3. 31.까지

10. 국제농업훈련원

10-1 국가별 교육인원

연도	2014	2015	2016
가나	1	1	1
나이지리아	-	-	-
레바논	2	2	2
라오스	-	-	-
르완다	-	-	-
말레이시아	2	2	2
모로코	2	1	1
카자흐스탄	-	-	-
말라위	-	-	-
예멘	-	-	-
파키스탄	-	1	1
수단	1	1	1
아프가니스탄	25	23	13
잠비아	1	1	1

연도	2014	2015	2016
방글라데시	-	1	1
벨라루스	-	-	-
부탄	-	-	-
스리랑카	2	1	1
인도	3	4	4
이라크	-	2	2
요르단	1	2	2
엘살바도르	-	-	-
오만	-	-	-
이집트	1	1	1
모리셔스	1	-	-
타이완	-	-	-
시에라리온	-	-	-
합계	42	43	33

* 당해연도 1월 1일부터 12월 31일까지

10-2 분야별 교육인원

연도 \ 구분	NEI Self-sustainable Soy Industry Development Training in Korea	대구농업의 이해 프로그램	KOICA-AARDO 농업 사후관리 평가 세미나
2016	13	105	20

* 당해연도 1월 1일부터 12월 31일까지

11. 체육진흥센터

강 작 명				강습반수	연간 이용자수							
수	영	강	습	66	16,311							
아	쿠	아	로	빅	강 습	5	3,873					
헬		스	이	용	1	8,426						
헬	스	+	수	영	복	합	강 습	2	237			
헬	스	+	필	라	테	스	복	합	강 습	3	814	
크	로	스	핏	강 습	2	413						
바	디	챌	린	지	(P	.	T)	강 습	4	55
방	송	댄	스	강 습	1	160						
골		프	강 습	9	433							
요		가	강 습	22	2,167							
필	라	테	스	강 습	15	4,744						
테		니	스	강 습	4	507						
라		켓	볼	강 습	6	345						
벨	리	댄	스	강 습	1	139						
댄	스	스	포	츠	강 습	2	431					
계				143	39,055							

* 2016년 3월 1일부터 2017년 2월 말까지

12. 법률상담소

12-1 총 상담 실행 분석

연도 \ 구분	총 접수건수	상담실행건수	상담계류건수	자체해결·상담의뢰취소
2015	64	62	-	2
2016	81	78	-	3
2017	61	56	-	5

* 전년도 3월 1일부터 당해연도 2월 말까지

12-2 상담사건 유형별 분석

연도	구분	민사	형사	상사	행정	노동	경제	특허	헌법	총계
	2015		41	14	1	2	2	-	2	-
2016		50	20	2	3	4	-	2	-	81
2017		33	16	1	5	5	-	1	-	61

* 전년도 3월 1일부터 당해연도 2월 말까지

12-3 상담 요청자 분석

연도	구분	교원	직원	학생	졸업생	외부	총계
	2015		2	16	13	3	28
2016		7	20	15	7	32	81
2017		4	18	19	5	15	61

* 전년도 3월 1일부터 당해연도 2월 말까지

12-4 대학·기관별 분석

연도	구분	본부	인문대	자연대	경상대	법과대	공과대	농생대	사범대	수의대	도서관	정보 전산원	생활관	신문 방송사	기타	합계
	2015		8	1	1	-	-	2	2	-	1	-	-	2	-	1
2016		13	1	3	1	-	-	1	-	-	-	-	2	-	6	27
2017		7	2	2	1	-	-	-	1	2	-	-	3	-	4	22

* 전년도 3월 1일부터 당해연도 2월 말까지

* 상담요청자 중 교원 및 직원의 상담 건만 포함

13. 평생교육원

13-1 대구캠퍼스

(단위 : 명)

과정	구분	2014				2015				2016			
		1학기		2학기		1학기		2학기		1학기		2학기	
		수강 인원	수료 인원	수강 인원	수료 인원	수강 인원	수료 인원	수강 인원	수료 인원	수강 인원	수료 인원	수강 인원	수료 인원
기 초 · 보 충		622	441	604	409	466	361	417	333	758	628	722	627
직 업 · 전 문		253	238	303	257	282	274	263	256	209	202	230	222
보 건 · 복 지		29	29	25	23	27	25	20	19	19	19	33	29
시 민 · 율 리		114	110	139	133	117	117	155	155	108	101	103	98
여 가 · 문 화		159	132	174	153	244	219	120	106	199	170	183	164
합 계		1,177	950	1,245	975	1,136	996	975	869	1,293	1,120	1,271	1,140

13-2 상주캠퍼스

(단위 : 명)

과정	구분	2014				2015				2016			
		1학기		2학기		1학기		2학기		1학기		2학기	
		수강 인원	수료 인원	수강 인원	수료 인원	수강 인원	수료 인원	수강 인원	수료 인원	수강 인원	수료 인원	수강 인원	수료 인원
기 초 · 보 통		40	15	37	21	-	-	-	-	-	-	-	-
직 업 · 전 문		-	-	-	-	47	39	19	7	-	-	-	-
여 가 · 문 화		390	219	408	314	404	217	360	315	495	290	457	392
합 계		430	234	445	335	451	256	379	322	495	290	457	392

14. 테크노파크

14-1 사업현황

구 분		2014		2015		2016	
사업부서	역 할	예산액 (천 원)	지원 기업수	예산액 (천 원)	지원 기업수	예산액 (천 원)	지원 기업수
사업부	창업맞춤형사업화 지원사업	1,168,000	20	1,490,000	18	1,687,000	26
	창업도약패키지 지원사업	-	-	-	-	412,500	5
기업지원부	중기청 창업보육센터 지원사업	120,000	48	128,000	48	138,000	52
	대구시 창업보육센터 지원사업	27,000	25	27,000	25	48,000	38
	첨단산업유치기업 지원사업	-	-	-	-	100,000	27
	일반인창업아카데미사업	70,000	75	-	-	-	-
	BI보육역량강화사업	65,400	7	75,000	11	145,000	15
합 계		1,450,400	175	1,645,000	91	2,530,500	163

* 당해연도 1월 1일부터 12월 31일까지

14-2 창업보육시설 현황

구 분		창업보육센터		성장지원센터		테크노빌딩		IT융합산업빌딩		기타 (캠퍼스 벤처)	합 계
		입주실	공용실	입주실	공용실	입주실	지원시설	입주실	지원시설		
2015	실	28	-	23	2	50	4	50	4	-	161
	(㎡)	1,548	-	2,150	1,517	7,273	723	11,415	1,146	-	25,772
2016	실	28	-	23	2	50	4	50	4	-	161
	(㎡)	1,548	-	2,150	1,517	7,273	723	11,415	1,146	-	25,772
2017	실	28	-	23	2	46	4	59	4	-	166
	(㎡)	1,548	-	2,150	1,517	7,273	723	11,415	1,146	-	25,772

15. 대학기록관

15-1 시 설

(단위 : m²)

구 분	사무공간	서고	전시실	계
면 적	66	240	90	396

15-2 장 비

구분	모빌렉	서가	고 성능 디지털카메라	RMS서버	홈페이지 서버	PDF변환서버	백업서버	스토리지
수 량	40대	21대	2대 (렌즈, 플래쉬)	1대	1대	1대	1대	1대
구분	테이프 백업장치	비상용 키트(대)	항온 항습기	복합기	팩 스	PC	노트북	세단기
수 량	1대	1대	1대	1대	1대	6대	1대	1대

15-3 보존기록

15-3-1 문 서

구 분	계	영구	준영구	30년	10년	5년	3년	1년
총 계(권)	62,215	7,646	4,404	180	2,396	27,391	17,322	2,876
문 서(권)	56,412	1,860	4,404	180	2,396	27,381	17,315	2,876
카 드(권)	5,083	5,076	-	-	-	0	7	-
도 면(권)	720	710	-	-	-	10	-	-

15-3-2 교사(校史)자료

도서 및 간행물	행정박물관	시청각 기록물
11,940권	6,685점	83,343점

15-4 이용현황

(단위 : 명)

구 분	학 생	교직원	기타(외부)	계
이용현황	4,285	7,544	946	12,775

* 2016년 3월 1일부터 2017년 2월 말까지

16. 방사선안전관리실

16-1 시 설

(단위 : m²)

구분 \ 시설	사무실	기기(실험실)	계
실 수	1	4	5
면 적	29.36	134.44	163.8

16-2 기 자 재

기 자 재 명	보 유 수 량		금액(천원)
	종	점	
액체섭광계수기 외	44	70	59,574

16-3 방사성동위원소 이용현황

구분 \ 연도	2014	2015	2016
교내방사선사용허가 실험실 현황(개소)	27	26	25
방사선동위원소 이용량(μCi)	1,003,324.5	802,250	801,110
방사선작업종사자수(명)	100	68	73

* 당해연도 1월 1일부터 12월 31일까지

17. 과학영재교육원 (과정별 수강생 현황)

(단위 : 명)

과정			연도	2015	2016	2017
초 등	심 화	융 합 과 학		-	57	57
		수 학		100	-	-
중 등	심 화	과 학		-	40	40
		수 학		20	19	18
		과 학		-	39	40
		물 리		18	-	-
	전 문	화 학		19	-	-
		생 물		19	-	-
		지 구 과 학		14	-	-
		수 학		13	14	15
		물 리		11	11	14
		화 학		10	12	12
	사 사	생 물		12	11	13
		지 구 과 학		11	10	7
		합	계	247	233	236

* 당해연도 1월 1일부터 12월 31일까지

18. 교수학습센터

18-1 교수-학습 활동 지원 프로그램

(단위 : 명)

구 분		프로그램 명	참여인원
교수 지원	교수활동 분석·성찰	강의 모니터링	9
		강의 중 학습자 만족도 조사	59
	교수법 습득	교수법 특강 및 세미나	231
		교외 교수법 연수	28
	교수법 개발	교수법 공유 공동체	131
		교수법 연구 공동체	37
교수-학생 멘토링		73	
학습 지원	학습활동 분석·성찰	학습유형검사	869
		K-CESA 참여 지원	104
	학습법 습득	첨성인 학습스터디	448
		학습법 특강 및 워크숍	1,254
		KNU Global Learning Bridge	180
		공개강연 '경이로움'	107
	학습법 개발	첨성인 학습포트폴리오	99
		UCC 공모전	87
		다시 듣고 싶은 수업 에세이 공모전	57
합 계			3,773

* 전년도 3월 1일부터 당해연도 2월 말까지

18-2 이러닝 지원 현황

구 분		프로그램 명			건(강좌)	
이러닝 지 원	수업 운영 지원	학습 관리 시스템 (LMS) 운영	정규수업	교실	1,851	
				온라인	28	
		정규수업 외			2	
			강의 콘텐츠 제작 지원			13
			강의 자료 변환 서비스			44
	온라인 강의		온라인 강의 콘텐츠 개발			7
	강의 공개		K-MOOC 강좌 설계 및 개발			1
K-MOOC 강좌 운영			2			
KOCW 강의 공개 지원			5			
합 계					1,953	

* 2016년 3월 1일부터 2017년 2월 말까지

18-3 교수-학습 관련 연구 및 자체 자료 제작 현황

(단위 : 회, 건)

연 도	조사연구활동	자체 자료 제작	계
2015	1	4	5
2016	1	1	2
2017	2	5	7

* 전년도 3월 1일부터 당해연도 2월 말까지

19. 영어영재교육원(과정별수강생현황)

(단위 : 명)

구분 \ 연도	2014	2015	2016
초·중 등 학생	29	40	31

* 당해연도 1월 1일부터 12월 31일까지

20. 정보영재교육원(과정별 수강생 현황)

(단위 : 명)

과정 \ 연도	2015	2016	2017	
중 등	기 초	18	17	20
	심 화	12	16	18
	사 사	4	6	6
	합 계	34	39	44

* 당해연도 4월 1일 기준

21. 장애 학생지원센터

21-1 장애학생 현황

(단위 : 명)

장애급별 \ 연도	2015	2016	2017
1~3급	43	41	43
4~6급	31	44	46
계	74	85	89

21-2 기자재 현황

(단위 : 대)

장애유형	지체, 뇌병변	시각장애	청각장애	공동사용
수량	15	10	16	10

21-3 도우미 지원 현황

(단위 : 명)

연 도	2015	2016	2017(1학기)
지원 장애학생 수	16	28	23
도우미 수	51	43	33

22. 실험동물자원관리센터

22-1 시설

시설	구분	실수	면적(㎡)
행정실		2	46.48
연구용 실험실		29	488.74
연구용부속실험실		30	477.31
공유시설		18	703.27
계		79	1,715.80

22-2 기자재 현황

기자재명	보유수량(종)	금액(천원)
사육장비 외	61	1,268,488

23. 연구실안전관리센터

23-1 시설 현황

구분	실명	건물명	호실	면적(㎡)	용도
기본시설	행정실	환경과학기술연구소	201	99	행정실
기본시설	폐기물보관실	환경과학기술연구소	101	132	지정폐기물 보관
기본시설	창고1	환경과학기술연구소	102	33	안전물품 보관
기본시설	창고2	환경과학기술연구소	103	22	폐시약통 보관
공유시설	복도및화장실	환경과학기술연구소	-	37	
기본시설	부속창고	환경과학기술연구소창고	101	30	지정폐기물 보관
기본시설	부속창고	환경과학기술연구소창고	102	30	지정폐기물 보관

23-2 기자재 현황

기 자 재 명	보 유 수 량		금액(천원)
	종	점	
수은분석기 외	5	5	46,119

23-3 연구실 현황

23-3-1 캠퍼스별 현황

(단위 : 실)

대구캠퍼스			상주캠퍼스	계
산격동	동인동, 칠곡	군위		
715	126	5	186	1,032

23-3-2 분야별 현황

(단위 : 실)

구분	화학/ 화공	전기/ 전자	기계/ 물리	의학/ 생물	건축/ 환경	에너지/ 자원	기타	계
대구캠퍼스	134 (124)	71 (39)	57 (41)	411 (355)	26 (19)	86 (82)	61 (28)	846 (688)
상주캠퍼스	15 (10)	29 (6)	22 (9)	62 (48)	10 (7)	35 (25)	13 (1)	186 (106)
계	149 (134)	100 (45)	79 (50)	473 (403)	36 (26)	121 (107)	74 (29)	1,032 (794)

* ()은 정밀안전진단대상 연구실

23-4 연구실안전환경관리자 지정 현황

(단위 : 명)

구분	전담	겸임	합계	비고
대구캠퍼스	4	1	5	미지정 : 1명 (신규채용자)
상주캠퍼스	1	1	2	
계	5	2	7	

23-5 연구활동종사자 현황

(단위 : 명)

구분		교수	연구원	대학원생	학부생	안전관리자 (직원, 조교)	합계
대구 캠퍼스	1학기	961	262	3,926	11,849	526	17,524
	2학기	966	214	3,397	11,144	112	15,833
상주 캠퍼스	1학기	102	3	207	3,251	28	3,591
	2학기	102	9	110	3,135	50	3,406
계	1학기	1,063	265	4,133	15,100	554	21,115
	2학기	1,068	223	3,507	14,279	162	19,239

23-6 연구활동종사자 안전교육 이수 현황

23-6-1 연구활동종사자 이수 현황

(단위 : %)

구분	신규교육							정기교육					
	교수	연구원	대학원생	학부생	안전관리자 (직원, 조교)	계	교수	연구원	대학원생	학부생	안전관리자 (직원, 조교)	계	
대구 캠퍼스	1학기	-	90.9	76.5	82.0	-	82.0	12.6	53.4	38.5	29.0	97.0	32.6
	2학기	100.0	100.0	82.3	66.7	-	81.7	15.6	57.9	42.1	34.6	72.3	35.6
상주 캠퍼스	1학기	-	-	-	100.0	-	100.0	10.8	33.3	27.1	31.0	96.4	30.7
	2학기	-	-	94.7	100.0	-	95.0	26.5	66.7	40.0	30.6	90.0	31.7

* 2016년 3월 1일부터 2017년 2월 말까지

23-6-2 상시연구활동종사자 이수 현황

(단위 : 명, %)

구분	대상자수	이수자수	이수율	
대구캠퍼스	1학기	2,952	1,714	58.10
	2학기	2,026	1,358	67.00
상주캠퍼스	1학기	141	77	54.60
	2학기	241	150	62.20

* 2016년 3월 1일부터 2017년 2월 말까지

23-7 연구활동종사자 건강검진 실시 현황

(단위 : 명, %)

구분	대상자수	수검자수	수검율
대구캠퍼스	955	814	85.24
상주캠퍼스	54	46	85.19
계	1,009	860	85.23

* 2016년 수검기준(2016.12.5.~12.16.실시)

24. 학생상담센터

24-1 전체 상담 실적

(단위 : 건)

구분	심리검사·단회면담 총 건수	개인상담·지속상담 총 건수	집단상담·대단위특강 총 건수	교육·수퍼비전·기타 총 건수	총계
대구캠퍼스	7,756	3,796	1,843	642	14,037
상주캠퍼스	1,148	281	100	-	1,529
전체	8,904	4,077	1,943	642	15,566

* 2016. 3. 1.부터 2017. 2월 말까지, 신입생 인성검사 및 심리상담 지원에 대한 **전체 상담**

24-2 신입생 인성검사 내용

(단위 : 건)

인성검사 실시	인성검사 해석면담	개인상담 지속상담	심층 심리평가	집단상담 대단위특강	총계
4,797	754	1,867	4	274	7,696

* 2016. 3. 1.부터 2017. 2월 말까지

24-3 심리상담 지원 내용

(단위 : 건)

심리검사 실시·해석	접수면접	개인상담	집단상담	지도교수제 연계상담	찾아가는 상담	소수학생 상담	교육 수퍼비전	총계
3,101	226	2,135	1,669	65	22	10	642	7,870

* 2016. 3. 1.부터 2017. 2월 말까지

25. 여대생커리어개발센터(교육과정 현황)

구 분	프 로 그 램 명	참가인원(명)
젠더의식 강화 프로그램	▪ 남녀 파트너십 훈련 프로그램	38
진로개발 및 네트워킹 구축 프로그램	▪ 1:1 커리어개발 프로그램	1,932
	▪ 멘토링 프로그램	46
	▪ 여대생 진로설계와 실천전략(교양과목/3학점)	110
	▪ 여대생 커리어와 리더십(교양과목/2학점)	13
직무능력 훈련 프로그램	▪ 여성 임파워먼트 프로그램(스피치훈련 프로그램)	63
	▪ 모의기업경영과정	34
	▪ 기업탐방 프로그램	79
합 계		2,315

* 2016년 3월 1일부터 2017년 2월 말까지

26. 박 물 관

26-1 대구캠퍼스

(단위 : 점, 명)

연도	구분	금 속	옥 석	토 도	목죽초	모피초	서 화 탁 본	의 상	기 타	계	관 램 자 수 ¹⁾		
											내국인	외국인	계
2015		1,715	406	2,930	697	402	186	55	11	6,402	23,945	387	24,332
2016		1,715	406	2,930	697	402	186	55	11	6,402	16,135	808	16,943
2017		1,715	406	2,930	697	402	186	55	11	6,402	11,153	757	11,910

1) 전년도 3월 1일부터 당해연도 2월 말까지

26-2 상주캠퍼스 분관

(단위 : 점, 명)

연도	구분	금속	옥석	토도	목죽초	의상	기타	계	관람자수 ¹⁾		
									내국인	외국인	계
2015		38	6	35	775	14	59	927	726	-	726
2016		38	6	35	775	14	59	927	582	-	582
2017		38	6	35	775	14	59	927	347	-	347

1) 전년도 3월 1일부터 당해연도 2월 말까지

27. 자연사박물관

(단위 : 점, 명)

연도	구분	동물	식물	지구과학	기타	계	관람자수 ¹⁾		
							미성년자	성인	계
2015		47,700	4,380	10,100	820	63,000	8,891	5,422	14,313
2016		48,800	4,480	10,100	820	64,200	8,345	5,421	13,766
2017		48,800	4,780	10,100	820	64,500	9,179	6,126	15,305

1) 전년도 3월 1일부터 당해연도 2월 말까지

28. 한국어문화원

28-1 국어상담 및 교육

(단위 : 명)

연도	구분	개인상담		단체교육		합계	
		건수	인원	건수	인원	건수	인원
2015		242	242	46	3,520	288	3,762
2016		200	200	22	1,718	222	1,918
2017		247	247	39	2,911	286	3,158

* 전년도 3월 1일부터 당해연도 2월 말까지

28-2 한국어 교육 전문가 과정

(단위 : 명)

연도	구분	봄학기	여름학기	가을학기	겨울학기	합계
2014		42	29	-	-	71
2015		29	-	-	-	29
2016		-	22	-	-	22

* 당해연도 1월 1일부터 12월 31일까지

29. 공과대학부속공장

29-1 부대시설 현황

(단위 : m²)

실 명	면적(m ²)	용 도
기계가공실	334.5m ²	절삭 및 연삭
화학제품제조실	20m ²	화학제품제조
전자기기제작실	20m ²	전자기기제작 및 수리
처리 및 표면처리실	20m ²	금속재료열처리
재료시험 및 분석실	20m ²	금속재료성분분석
공작실	20m ²	다듬질, 판금, 용접
구조물 실험실	50m ²	구조물에 관한 실험
행정실	50m ²	공장운영에 관한 업무
제2부속공장	295m ²	실험실습실 및 수업지원실
계	829.5m ²	

29-2 실습 시간 및 인원

(단위 : 시간, 명)

구 분	2015	2016	2017
실습 시간(주당)	30	30	30
인 원	120	120	120

* 전년도 3월 1일부터 당해연도 2월 말까지

29-3 주요 기자재

(단위 : 개, 천원)

기자재 명	수량	금액	용 도	비고
머시닝센터4호기	2	137,000	3축 절삭 가공기	
선반	2	40,000	정밀대량가공	
C.N.C선반	2	91,900	자동정밀가공	
밀링머신3호기	1	48,000	평면, 홈절삭가공	
C.N.C밀링	1	50,200	자동평면, 홈절삭가공	
3차원프로그램(CAM)	1	5,603	컴퓨터자동절삭가공프로그램	
계	9	372,703	-	

26-4 이용 현황

(단위 : 횟수)

구 분	2014	2015	2016
제작 및 수리의뢰	302	334	251
기기사용실적	180(320시간)	170(300시간)	160(280시간)

* 당해연도 1월 1일부터 12월 31일까지

30. 농업생명과학대학 부속실험실습장

30-1 농업과학부

규모		구분	건 물				실 습 장 (실 험 포 장)					
			초차온실	비닐하우스	기타	계	전작포	답작포	과수원	상 전	기 타	계
교 내 실습장	동 수		17	13	4	34						
	면적(m ²)		1,195	2,448	490	4,133	1,740	-	1,730	500	27,830	31,800
군 위 실습장	동 수		1	10	10	21						
	면적(m ²)		2,080	4,155	4,094	10,329	57,100	141,523	19,800	3,300	234,103	455,826
합 계	동 수		18	25	20	63						
	면적(m ²)		3,275	7,183	5,264	15,722	58,840	141,523	21,530	3,800	261,933	487,626
실습 (주당)	시간		20	20	5	45	10	6	10	2	10	38
	인원		100	150	50	300	120	50	120	30	50	370

30-2 산림과학부

규모		구분	건 물					학 술 림			
			연구 관리동	강의동	숙사	기타	계	청송학술림	대구학술림	묘 포 장	계
동 수			1	2	1	8	12	6,357,897	1,008,478	3,300	7,369,675
면 적(m ²)			682	232	180	810	1,904				
실습 ¹⁾	시간		-	150	-	-	150	200	200	30	430
	인원		-	2,000	-	-	2,000	500	500	150	1,150

1) 2016년 3월 1일부터 2017년 2월 말까지

30-3 소동물·곤충과학부

연도		구분	시 설		실험동물
			동 수	면 적	
2014			1	78.18	120케이지
2015			1	78.18	90케이지
2016			1	78.18	120케이지
실습 ¹⁾	시간		100		
	인원		300		

1) 2016년 3월 1일부터 2017년 2월 말까지

31. 교육연수원

31-1 교원연수실적

(단위 : 과목, 명)

연도	구분	자 격 연 수		직 무 연 수		특 별 연 수		계	
		과목수	인원	과목수	인원	과목수	인원	과목수	인원
2015		3	90	8	366	1	11	12	467
2016		3	134	5	312	1	13	9	459
2017		8	320	2	207	1	4	11	531

* 전년도 3월 1일부터 당해연도 2월 말까지

31-2 교육실습실적

(단위 : 명)

연도	구분	사 범 계	교 직 과 정	교육대학원	계
		2015	271	128	105
2016	296	109	90	495	
2017	303	96	115	514	

* 전년도 3월 1일부터 당해연도 2월 말까지

32. 수의과대학부속동물병원

32-1 실별 면적

대구 캠퍼스		상주 캠퍼스	
실별	면적(m ²)	실별	면적(m ²)
의국실	25.92	당직실	13.87
원무실	25.92	접수실	16.65
접수기록보관실	43.20	탈의실(남, 여)	32.85
조제실	35.64	수술관람실	31.35
진찰실(1·2·3)	47.97	진료실1/수술실	131.58
처치실	63.00	X-Ray실	34.80
특수치료실	28.80	집중치료실	43.13
일반 수술실	69.84	린렌실	15.43
무균양압수술실	50.38	입원실	23.75
수술 준비실	94.43	진료실2	36.25
탈의실(남·여)	28.16	병리부검실	101.5
일반 입원실	97.37	약국	24.50
격리 입원실	28.80	멸균실	30.93
방사전실	27.00	미생물실	28.87
조작실·암실	23.40	임상병리실	57.75

대구 캠퍼스		상주 캠퍼스	
실별	면적(m ²)	실별	면적(m ²)
초음파·심전도실	24.00	강의실	115.50
CT실	24.00	행정실	29.00
임상검사실	28.80	센터장실(소회의실)	57.75
집중치료회복실	45.79	임상교수연구실1~6	181.07
부검 준비실	25.80	-	-
부검실	48.00	-	-
병원장실	58.23	-	-
임상교수연구실1~8	208.44	-	-
합동강의실	111.72	-	-
임상학강의실	43.2	-	-
합 계	1,307.81	합 계	1,006.53

32-2. 실습 시간 및 인원

(시간, 명)

구 분	2015	2016	2017
실습 시간(주당) ₁₎	16	16	16
인 원 ₂₎	127	129	124

1) 의내과학(4시간), 수외과학(4시간), 수의산과학(4시간), 수의방사선학(4시간)

2) 2017년 인원 : 3학년(59명), 4학년(65명)

32-3. 주요 장비 현황

대구 캠퍼스	상주 캠퍼스
X-ray 진단기 (ACOMA, EUREKA; linear MC-150 500mA)	초음파진단기 (ACUSON X300)
수술용현미경 (KARL-KAPS-GmnH&Co; SOM12MOT)	휴대용초음파진단기 (ECHO BLASTER 64/128)
흡입마취 장비 (OHMEDA Excell-SE mode)	X-ray 장비 (PXP-40HF)
전기 수술도 (Pfizer Valleylab; Force2 electrosurgical generator)	Multiparameter모니터 (CARDELL MAX-12HD)
초음파 진단기 (ACCUSON사 컬러초음파진단기기)	심전도 분석기 (cardimax FX-7302)
위 내시경, 기관지 내시경 및 복강경 (Olympus Optical CO. LTD) 진단장비	의료용CO2레이저 (CICU-F)
심전도 (Polygraph-EEG, EKG)	의료용 조합자극기 (lunar-N)
백내장수술장비 (Storz사 Phaco기기)	대동물 내시경 (Olympus 150SYS)
안과검사용 ERG system 및 Slit Lamp	대동물 수술대 (KIMZEY. INC)
컴퓨터방사선처리시스템장비 (Carestream DRX-1 Detecyor System)	고압산소치료기 (medi-conet)

대구 캠퍼스	상주 캠퍼스
영상저장전송장치 (PACS)	전기수술기 (itc-250D)
CT(Computed Tomography) 장비	흡입마취장비 (LANDMARK)
초음파진단장비-Hitachi Aloka (Japan)	산과장비셋 (KRUUSE Obstetric Set)
내시경진단장비-Olympus Cv-70 (Japan)	비디오네트워크장비 (AXISS SE/Q 7404)
MS9-5 Automatic Full Digital Cell Counter (자동 혈구 계산기) - MELET SCHLOESING LABORATOIRES. (France)	자동혈구계산기 (Abott, cell-DYN 3700)
SPOTCHEM™, Model Sp-4410 (자동 혈액화학분석기)fully automated dry chemistry system - KYOTO DAIICHI KAGAKU CO. LTD. (Japan)	생화학분석기 (후지, FDC-4000i)
AVL 9180 Electrolyte Analyzer (전해질 분석기) - AVL Scientific Corporation (USA)	뇨분석기 (urometer 720)
I-STAT Bloodgas Analyzer (혈액가스 분석기)	원심분리기 (kubota 4000)
Access Immunoassay System (화학 발광효소 면역 측정법) (CLEIA : Chemiluminescent Enzyme Immunoassay) - Sanofi Diagnostics Pasteur, Inc. (France)	광학현미경 (Nikon DS-Fi2)
E.O gas Sterilizer (EO가스 멸균기) - DWM-EOG630(63L) (Korea)	광학현미경 (Nikon Eclipse 50i)
ANALYST Hemagen, Blood Biochemistry (혈액 생화학 검사기)	혈액가스분석기 (i-stat bloodgas analyzer)
SIGMA Laboratory Centrifuges (German)	CO2 인큐베이터incubator (Lebtech)
C-arm X-Ray System(ECOTRON), Model: Anyview-500S(5Kw)	인큐베이터incubator (Lebtech)
-	EO가스멸균기 (4085EO)
-	자외선멸균기 (Ultraviolet rays H-8000C)
-	가압멸균기 (Autoclave HS-3041VD)

33. 미술관

(단위 : 점, 명)

연도	구분	회화	조각	판화	서예	사진	기타	계	관람자수 ¹⁾		
									일반	단체 관람	계
2016		115	13	6	4	12	38	188	7,958	3,974	11,932

1) 당해연도 1월 1일부터 12월 31일까지

34. 농업생명과학대학 부속농업교육센터(교육실적)

과정		구분	교육 인원	위탁기관	총교육비 (천원)
경북 농민 사관 학교	경북농업6차산업화과정		63	경상북도 (재단법인 경북농민사관학교)	55,410
	수출과실안전생산과정		23	"	37,600
	첨단농업기계영농활용과정		23	"	27,600
	시설과채류생산과정		31	"	43,940
	천적곤충생산과정		27	"	41,770
	청년리더영농창업과정		25	"	37,370
	로컬푸드경영자과정		23	"	42,380
	산림비즈니스과정		21	"	42,770
	식품제조경영기술아카데미		30	"	43,000
	최고농업경영자과정		90	"	315,000
경북농업 마이스터 대학	버섯		23	농림축산식품부/경상북도 (재단법인 경북농민사관학교)	64,400
	포도		21	"	59,430
	사과		24	"	64,400
합계			424		875,070

35. 생태환경대학 부속목장

구분	시설		실험동물
	동수	면적(m ²)	
우사	1	330	한우
계사	1	205	닭, 오리 등
기타	2	6,428	사료포, 축사관리사
계	4	6,963	

36. 생태환경대학 부속실험실습장

연도		구분	건물				실습장(실험포장)		
			유리온실	비닐하우스	기타	계	전작포	답작포	계
교내 실습장	동수	2	2	3	7	10,993	822	11,815	
	면적(m ²)	262	300	251	813				

37. 사범대학 부설학교

학교	구분	학 급 수		학 생 수		교 사 수	직원수
		학년당	계 ₁₎	학급당	계 ₂₎		
초 등 학 교	남	4	24(1)	1-6학년 : 24(6)	1-6학년 : 291명(5)	18	1
	여				1-6학년 : 287명(1)	14	12
중 학 교	남	7	21	27	581	16	3
	여					27	11
	특수	(1)	(1)	(11)	(11)	1	-
고 등 학 교	남	7	21	34.2	718	41	3
	여	3	9	36.1	325	30	15
	특수	(1)	(1)	(9)	(9)	1	-

* 학교회계직원 포함

1) 특수학급은 ()에 별도 표기

2) 특수교육대상자는 ()에 별도 표기

38. 예비군연대

38-1 대구캠퍼스

(단위 : 명)

연도	구분	예 비 군 수				민방위대원수
		교직원	학 부	대학원	계	
2014		23	5,917	1,097	7,037	34
2015		26	5,722	1,058	6,806	28
2016		26	5,580	1,014	6,620	22

* 당해연도 1월 1일부터 12월 31일까지

38-2 상주캠퍼스

(단위 : 명)

연도	구분	예 비 군 수			민방위대원수
		동 원	일 반	계	
2014		848	299	1,147	7
2015		639	479	1,118	6
2016		722	418	1,140	3

* 당해연도 1월 1일부터 12월 31일까지

39. 교수아파트

연도	구분	독신용			부부용			가족용		
		실 수	1실 면적 (㎡)	사용실수	실 수	1실 면적 (㎡)	사용실수	실 수	1실 면적 (㎡)	사용실수
2015		50	22.96	42	30	43.06	28	10	72.78	10
2016		50	22.96	42	30	43.06	27	10	72.78	10
2017		50	22.96	42	30	43.06	27	10	72.78	10

40. 생활협동조합

40-1 운영 현황

연도	구분	직영식당			매점			휴게점		서점		우편취급국		쇼핑플라자	
		식당 수	종업 원수	판매액 (백만원)	매점 수	종업 원수	판매액 (백만원)	종업 원수	판매액 (백만원)	종업 원수	판매액 (백만원)	종업 원수	판매액 (백만원)	종업 원수	판매액 (백만원)
2014		11	30	3,563	6	11	2,921	5	1,419	3	1,265	2	44	1	351
2015		10	28	3,158	6	11	2,958	5	1,367	3	1,276	2	84	1	305
2016	계	9	29	3,206	6	11	2,948	5	1,246	3	1,258	2	83	1	364
	대구	8	28	3,101	5	10	2,575	4	956	2	974	2	83	1	364
	상주	1	1	105	1	1	373	1	290	1	284	-	-	-	-

* 당해연도 1월 1일부터 12월 31일까지

40-2 식 당

구분	위치	좌석수	비고
대구캠퍼스	복지관 교직원동 2층		교 직 원
	복지관 학생동 1층		학 생
	복현회관 1층		양 · 분 식
	복현회관 3층		교 직 원
	공학연구동 1층		교 직 원
	공학연구동 1층		학 생
	종합정보센터 1층		학 생
	GP일청담 한정식 2층		교 직원 . 학생
상주캠퍼스	GP감꽃푸드코트 3층		교 직원 . 학생
	학생회관 1층		통 합 운 영
합 계	-		

40-3 매점 및 휴게점

	매점		휴게점	
	매점	위치	휴게점	위치
대구캠퍼스	복지관매점	복지관 학생동 1층	복 지 관 휴 게 실	복지관 교직원동 1층
	대현매점	대현휴게실 1층	D G B 커피전문점	DGB문화센터 지하 1층
	북현회관매점	북현회관1층	패 스투푸드	대현휴게실 2층
	기숙사매점	생활관E동 1층	G P 카 페	글로벌플라자 1층
	GP매점	글로벌플라자1층	기 숙 사 카 페	생활관 E동 1층
상주캠퍼스	학생백화점	상록복지관 1층	커피전문점	상록복지관 1층
	-	-	패 스투푸드점	상록복지관 1층
	-	-	분 식 점	상록복지관 1층

40-4 서점 및 우편취급국

	서점		우편취급국	
	서점	위치	우편취급국	위치
대구캠퍼스	국내서점	복지관 학생동 지하1층	우 편 취 급 국	복지관 학생동 1층
상주캠퍼스	국내서점	상록복지관 1층	-	-

40-5 복지관 쇼핑플라자

	매장명		매장명	
	매장명	위치	매장명	위치
대구캠퍼스	전자.SK텔레콤	복지관 학생동 지하1층	꽃 집	복지관 학생동 지하1층
	팬시.음반점		컴 퓨 터 점	
	토 스투점		파 리 바 게 뜨 점	
	여 행 사		보 험 사	
	안 경 점		기 획 . 기 념 품 점	
	운 동 구 점		사 진 점	
	의 류 점		떡 집	

41. 재단법인 현황

(단위 : 천원)

법인	구분	이사장	이사수	보유재산		전 년 도 사업비지출액
				기 본 재 산	보 통 재 산	
경북대학교발전기금재단		1	10	37,255,277	19,179,389	4,478,292
경 북 대 학 교 장 학 회		1	6	4,300,000	33,186	198,158
세 계 대 학 교 류 센 터		1	8	500,000	3,328	15,893
계		3	24	42,055,277	19,215,903	4,692,343

42. 경북대학교 동창회

동창회	구분	회			장	구성연월	사무국장
		출신학과	입학연도	성명	직장 및 직위		
총 동 창 회	경 제 학	1970	이동수	(주)신흥 대표이사	1973. 9.	이재민	
단 과 대 학 동 창 회							
인 문 대 학	사 학	1982	조만현	동우씨엠대표	2009. -.	김기만	
사 회 과 학 대 학	정 치 외 교 학	1965	윤용희	경북대 사회대 명예교수	1986. 5.	박영규	
자 연 과 학 대 학	물 리 학	1975	이형락	경북대 물리학과교수	1981. 5.	추연식	
경 상 대 학	경 제 학	1976	류성걸	(전)국회의원	1976. -.	권세운	
법 과 대 학	법 학	1977	이재동	이재동 법률사무소	1953. -.	최영호	
공 과 대 학	고 분 자 공 학	1986	임종식	(주)국제글로벌 대표	1978. 5.	윤근병	
농 업 생 명 과 학 대 학	농 공 학	1976	곽수현	지에스씨개발 엔지니어링(주) 대표	1947. 7.	최경숙	
예 술 대 학	음 악 학	1984	권순동	성악가	2005. -.	강두용	
사 범 대 학	국 어 교 육	1965	이영우	경북교육청교육감	1949. 7.	이윤화	
의 과 대 학	의 학	1975	송중원	김연송성형외과 원장	1945. 9.	김문규	
치 과 대 학	치 의 학	1982	박경덕	미치과의원 원장	1980. 6.	김광덕	
수 의 과 대 학	수 의 학	1967	김의순	성산가축병원장	1989. 3.	이영주	
간 호 대 학	간 호 학	1972	권경남	영남이공대학 교수	1974. 2.	임정순	
I T 대 학	전 자 공 학	1974	이상홍	정보통신기술진흥센터장	2011. -.	김지현	
생 활 과 학 대 학	의 류 학	1992	최정화	경북대 의류학과교수	2008. 7.	-	
대 학 원 동 창 회							
대 학 원	의 학 과	1971	이상길	수성이동병원장	1980. 11.	이영주	
교 육 대 학 원	체 육 교 육	1969	김영환	체육개발연구원장	1972. 2.	-	
행 정 대 학 원	행 정 대 학 원	2000	이재근	(전)근로복지공단 대구북부지사장	1984. 2.	김창호	
경 영 대 학 원	경 영 대 학 원	2011	신정호	(주)다존텍물류 대표	1984. 2.	김기발	
보 건 대 학 원	보 건 관 리 학	1992	한창현	(전)경산1대학 교수	1984. 2.	성주희	
산 업 대 학 원	-	-	-	-	-	-	
국 제 대 학 원	국 제 학	2005	김주동	김주동 세무사 사무실	2000. -.	이영한	
정 책 정 보 대 학 원	-	2001	송필각	(전)경북도의회 의장	2002. 5.	김경열	
단 기 과 정 동 창 회							
최 고 경 영 자 과 정	-	34기	이영도	대백마트 옥산점 대표	1985. -.	조영석	
최 고 산 업 경 영 자 과 정	-	-	-	-	-	-	
사 회 교 육 원	-	1998	이주엽	-	-	배점선	

2017년 <제27호>
통 계 연 보
STATISTICAL YEARBOOK

인 쇄 : 2017년 9월 일
발 행 : 2017년 9월 일

발 행 : 경북대학교
편 집 : 경북대학교 기획처 기획조정과
대구광역시 북구 대학로 80
우편번호 : 41566
☎ 053-950-2154
<http://www.knu.ac.kr>

<비 매 품>