

통 계 연 보

STATISTICAL YEARBOOK

2007 · 제 17 호



경북대학교
KYUNGPOOK
NATIONAL UNIVERSITY

일 러 두 기

1. 본 통계연보의 작성 기준일은 2007년 4월 1일 현재이며, 기준일자가 다른 통계자료는 표의 하단에 별도 표기함
2. 연도별 변동상황의 기준은 다음과 같음
 - 가. 매학년도(전년도 3월 1일 ~ 당해년도 2월 말임) : 학생통계, 교원 학술연구 및 해외연수 현황, 기성회 회계 현황 등
 - 나. 전년도 2학기과 당해년도 1학기 : 강의담당 현황, 수강신청 현황 등
 - 다. 각년도 1월 1일 ~ 12월 31일 : 일반회계, 연구비현황 등
 - 라. 기타 : 별도 표기
3. 단위, 부호 등 표시기준
 - 가. 계량 단위 : 미터법(인원 : 명, 수량 : 개, 금액 : 원, 백분율 : %)
 - 나. 연령 : 만 연령
 - 다. 부호표시
 - 0표시 : 단위 미만
 - -표시 : 해당 숫자 미상 또는 없음
4. 어떤 통계치는 반올림으로 인하여 내역과 합계가 일치되지 않을 경우도 있음
5. 본 통계연보에 관한 문의 사항은 경북대학교 기획과
【Tel : (053) 950-6071~2, FAX : (053) 950-5099】 로 연락

목 차

I. 개 요

1. 연 혁	3
2. 조 직	6
1) 기구설치연표	6
2) 기구표	9
3. 교직원 현황	10
1) 교 원	10
2) 직 원	10
4. 학생 현황	10
1) 대 학	10
2) 대학원	11
5. 시설 현황	11
1) 토 지	11
2) 교 사	11
6. 재정 현황	12
1) 회 계	12
2) 연구비	12
3) 장학금 [대학(원)]	12
7. 학술연구 현황	12

II. 교 원

1. 교원 현황	15
1) 총 원	15
2) 대학별 정·현원	15
2. 교원 강의담당 현황	18
1) 총 괄	18
2) 강의담당 시간수	18
3) 강의시간별 교원	26
3. 학위별, 계열별 교원 분포	27
1) 학위별	27
2) 계열별	27
4. 연령별, 호봉별, 근속연수별 교원 현황	28
1) 연령별	28
2) 호봉별	28
3) 근속연수별	29
5. 교원변동 현황	30
6. 전임교원 대 학생 비율	30
1) 연도별	30
2) 대학(원)별	31
7. 외국인 교원 현황	35
8. 교원 해외연수 현황	35

1) 기관별 국외여행 교원수	35
2) 기관별 장기 해외연수 교원수	35
3) 지역별 장기 해외연수 교원수	36
9. 연구교수 현황	36
10. 각종 위원회 현황	37

III. 직 원

1. 직원 현황	43
1) 총 원	43
2) 기관별 직원수	43
(1) 총 괄	43
(2) 본 부	43
(3) 대학(원)	43
(4) 교육기본시설 및 지원·연구시설	44
(5) 부속(설)시설	44
3) 직급별 직원수	44
(1) 일반직	44
(2) 별정직, 기능직, 기성회비직	45
(3) 기관별 직급 분포	45
① 본 부	45
② 대학(원)	46
③ 교육기본시설 및 지원·연구시설	46
④ 부속(설)시설	47
4) 직류별 직원수	47
(1) 일반직, 별정직	47
(2) 기능직	48
(3) 기성회비직	48
2. 직급별 평균연령 및 평균근속연수	49
1) 직급별 평균연령	49
(1) 일반직	49
(2) 별정직, 기능직, 기성회비직	49
2) 직급별 평균근속연수	50
(1) 일반직	50
(2) 별정직, 기능직, 기성회비직	50
3. 학력별, 연령별, 호봉별 직원 현황	51
1) 학력별	51
2) 연령별	51
3) 호봉별	52
(1) 일반직	52
(2) 별정직, 기능직, 기성회비직	52
4. 직원변동 현황	53
5. 직원 직무교육·훈련실적	53
6. 직원 국외 연수실적	53

IV. 학 생

1. 학생 현황	57
1) 총 괄	57
2) 재적생	57
(1) 대 학	57
(2) 대학원	60
2. 학생 입학 현황	61
1) 지원 대 합격 현황	61
2) 입학성적(2006학년도)	64
(1) 정시모집	64
3) 지역별 입학 현황	67
4) 졸업 연도별 입학 현황	67
3. 학위수여 현황	68
1) 대학(원)	68
2) 특수대학원	72
3) 수여학위	74
4. 졸업 상황	75
5. 조기졸업자 및 복수전공·부전공 이수 졸업자 현황	78
6. 연령별 학생 현황	78
1) 대 학	78
2) 대학원	79
7. 학적변동 현황	79
1) 대 학	79
2) 대학원	80
8. 샌드위치교육과정 실습 현황	80
9. 국내·외 대학 학생교류 현황	80
1) 국내대학	80
2) 외국대학	81
10. 해외 인턴쉽 현황	82
11. 외국인 학생 현황	82
12. 수강신청 현황	83
1) 학점별 수강신청 학생수	83
(1) 대 학	83
(2) 대학원	84
2) 수강인원별 교과목(강좌)수	85
(1) 대 학	85
(2) 대학원	86
13. 계절학기 수강신청 현황	86
14. 학생단체(동아리) 현황	87
15. 학생 사회봉사 참여 현황	87
16. 학생 해외 봉사활동 현황	87
17. Global Challenger Program 참여 현황	87
18. 명예박사 학위수여 현황	88
19. 명예학생 현황	88
1) 학생현황	88
2) 연령별	88
3) 학력별	89

4) 경력별	89
5) 수강과목별(대학)	89

V. 시설

1. 시설 현황	93
1) 토 지	93
2) 교 사	93
3) 시설 보유기준	93
4) 건물별 현황	94
5) 규모별 강의실 현황	98
6) 회의실 현황	98
2. 실험·실습 설비 보유 현황	99
1) 실험·실습 기자재	99
2) 학생 PC실 기자재	99
3) 어학실습실 기자재	100
3. 일반비품 현황	100
4. 전화기 회선 보유 현황	101
5. 후생·복지시설 현황	101

VI. 재 정

1. 재정 현황	105
1) 일반회계	105
2) 기성회 회계	105
3) 학생 1인당 학기당 등록금 납입 현황	106
(1) 대 학	106
(2) 대학원	106
(3) 특수대학원	107
(4) 전문대학원	107
2. 기구별 재정 현황	107
1) 총 괄	107
2) 본 부	108
3) 대학 및 대학원(특수대학원 및 전문대학원 포함)	109
4) 교육기본시설 및 지원·연구시설	111
5) 부속(설)시설	112
3. 교원 연구비 현황	113
4. 연구소 연구비 현황	117
5. 장학금 지급 현황	119

VII. 학 술 연 구

1. 전임교원 학술연구 현황	123
2. 비전임교원 학술연구 현황	123
3. 연구소별 연구실적	124
4. 학술지·논문집 정기 발간 실적	126

5. 학술대회 개최 현황	129
6. 외국대학과의 학술교류협정 체결 현황	131
7. 연구소 현황	134

VIII. 부속기관 및 기타

1. 도서관	139
1) 시설	139
2) 장서보유	139
3) 대출·열람 실적	139
4) 장서 구성	140
5) 도서 서지 D/B 구축 현황	140
6) 도서관 전산장비 현황	141
7) 해외 WEB DB 및 원문 구입비	141
2. 정보전산원	141
1) 시설	141
2) 전산기자재 보유	142
(1) 서버 현황	142
(2) 전산망 장비 현황	142
(3) 사이트라이센스 소프트웨어 보유현황	142
(4) 인터넷 외부 연결 현황	143
(5) 인터넷 사용 트래픽 현황 (연간)	143
(6) 홈페이지(www.knu.ac.kr) 접속 건수	143
3) 컴퓨터교육 실적	143
(1) 교양전산 강좌	143
(2) 일반전산 강좌	144
(3) 위탁교육	144
4) 정보기술지원 실적	144
3. 생활관	145
1) 메인캠퍼스	145
(1) 시설	145
(2) 후생시설	145
2) 간호대학(동인동)	146
(1) 시설	146
(2) 후생시설	146
4. 직업능력개발센터	147
1) 검사	147
2) 상담	147
5. 보건진료소	147
1) 진료	147
2) 학생 간염검사	148
6. 공동실험실습관	148
1) 시설	148
2) 기자재 총보유	148
3) 주요 분석기자재 이용실적	148
4) 대학별 이용실적	149
7. 신문방송사	149

1) 신문발행	149
2) 방송시설	149
3) 방송기자재	150
4) 주당 방송실태	150
(1) 정규 방송	150
(2) 영상 현장 뉴스	150
8. 여학교육원	151
1) 강의실	151
2) 기기 보유	151
3) 교육 실적	151
(1) 여학강좌	151
(2) 연 수	152
9. 출 판 부(간행실적)	152
10. 수 련 원	152
11. 국제농업훈련원	152
12. 체육진흥센터	153
1) 체육시설 연간 이용자 현황	153
2) 체육시설 연간 사용 현황	153
13. 법률상담소	154
1) 총 상담 실행 분석	154
2) 상담사건 유형별 분석	154
3) 상담요청자 분석	154
4) 대학·기관별 분석	154
14. 평생교육원	154
15. 테크노파크	155
1) 사업현황	155
2) 창업보육시설 현황	155
3) 기자재 현황	155
16. 정보통신특성화사업단	156
1) 기자재 현황	156
17. 대학기록관	156
1) 시 설	156
2) 장 비	156
3) 수집기록	156
4) 이용현황	156
18. 산학협력중심대학사업단	157
19. 지역혁신특성화사업단	157
20. 초일류 모바일-디스플레이산업 인력양성사업단	157
21. 디지털메카트로닉스융합기술인력양성사업단	157
22. 생물건강·농업생명융합형인재양성사업단	158
23. 첨단기술퓨전형섬유산업인력양성사업단	158
24. 과학영재교육원	158
1) 과정별 수강생 현황	158
25. 반도체공정교육 및 지원센터	159
1) 사업현황	159
2) 인력양성 현황	159
3) 시설 및 장비 현황	159

26. 박물관	160
1) 소장품	160
2) 발굴유물	160
27. 자연사박물관	160
1) 시설	160
2) 전시품	160
3) 관람자 수	161
28. 국어생활상담소	161
1) 상담	161
2) 한국어교육 전문가 과정	161
29. 방사선안전관리실	161
1) 시설	161
2) 기자재	161
3) 방사성동위원소 이용현황	161
30. 공과대학부속공장	162
31. 농업생명과학대학부속실험실습장	163
1) 농업과학부	163
2) 산림과학부	163
3) 동물과학부	163
32. 사범대학부설중등교육연수원	164
1) 교원연수실적	164
2) 교육실습실적	164
33. 수의과대학부속동물병원	165
34. 사범대학 부설학교	165
35. 예비군연대	165
36. 교수아파트	166
37. 생활협동조합	166
1) 운영현황	166
2) 식당	166
3) 매점	167
38. 재단법인	167
39. 경북대학교 동창회	168

1. 개요

1. 연 혁

1946. 9 국립대학 승격(대구사범대학, 대구의과대학, 대구농과대학)
Colleges of Education, Medicine, and Agriculture in Taegu were upgraded to the National College
1951. 10 국립 경북대학교로 개편(사범대학, 의과대학, 농과대학, 문리과대학, 법정대학)
Colleges of Education, Medicine, Agriculture, Liberal Arts and Sciences, Law and Political Sciences were combined into the Kyungpook National University
1952. 9 초대 총장 고병간 박사 취임
Dr. Koh Byung-Kan was inaugurated as the 1st president
1953. 5 대학원 설치
Graduate School was established
1960. 5 제3대 총장 김상열 선생 취임
Prof. Kim Sang-Yeol was inaugurated as the 3rd president
1961. 12 제4대 총장 계철순 박사 취임
Dr. Gye Chul-Soon was inaugurated as the 4th president
1968. 1 제5대 총장 박정기 박사 취임
Dr. Pak Jeong-Gi was inaugurated as the 5th president
1969. 3 교육대학원 설치
Graduate School of Education was established
1970. 3 공과대학 설치
College of Engineering was established
1972. 1 제6대 총장 김영희 박사 취임
Dr. Kim Young-Hi was inaugurated as the 6th president
1972. 3 경상대학 설치
College of Economics and Commerce was established
1979. 2 제8대 총장 서돈각 박사 취임
Dr. Suh Don-Gak was inaugurated as the 8th president
1979. 3 치과대학 설치
College of Dentistry was established
1980. 3 행정대학원 설치
Graduate School of Public Administration was established
1981. 3 제9대 총장 한명수 박사 취임
Dr. Han Myeong-Su was inaugurated as the 9th president
경영대학원, 보건대학원 설치
Graduate School of Business Administration, Graduate School of Public Health were established

4 통계연보 2007

- 문리과대학을 인문사회과학대학, 자연과학대학으로 분리 개편
College of Liberal Arts and Sciences was divided into College of Humanities & Social Sciences and College of Natural Sciences
1982. 3 예술대학 설치
College of Music and Visual Arts was established
- 인문사회과학대학을 인문대학, 사회과학대학으로 분리 개편
College of Humanities and Social Sciences was divided into College of Humanities and College of Social Sciences
- 법정대학을 법과대학으로 개편
College of Law and Political Sciences was renamed as College of Law
1983. 9 제10대 총장 서원섭 박사 취임
Dr. Suh Won-Sub was inaugurated as the 10th president
1985. 3 산업대학원 설치
Graduate School of Industry was established
1987. 5 제11대 총장 천시권 박사 취임
Dr. Cheon Shi-Kwon was inaugurated as the 11th president
1988. 3 수의과대학 설치
College of Veterinary Medicine was established
1990. 9 제12대 총장 김익동 박사 취임
Dr. Kim Ik-Dong was inaugurated as the 12th president
1992. 3 농업개발대학원, 생활과학대학 설치
Graduate School of Agricultural Development, College of Ecology were established
1994. 9 제13대 총장 박찬석 박사 취임
Dr. Park Chan-Suk was inaugurated as the 13th president
1996. 11 국제대학원 설치
Graduate School of International Studies was established
1998. 9 제14대 총장 박찬석 박사 취임
Dr. Park Chan-Suk was inaugurated as the 14th president
2000. 3 정책정보대학원, 자율전공부 설치
Graduate School of Policy and Information, Undeclared Majors were established
2001. 3 전자전기컴퓨터학부 설치
School of Electrical Engineering & Computer Science was established
2002. 3 농과대학을 농업생명과학대학으로 개편
College of Agriculture was renamed as College of Agriculture & Life-Sciences
2002. 9 제15대 총장 김달웅 박사 취임
Dr. Kim Dal-Ung was inaugurated as the 15th president

- 2003. 3 수사과학대학원 설치
Graduate School of Forensic and Investigative Science was established
- 2005. 3 간호대학 설치
College of Nursing was established
- 2005. 3. 치의학전문대학원 설치
School of Dentistry was established
- 2006. 3. 의학전문대학원 설치
School of Medicine was established
- 2006. 9. 제16대 총장 노동일 박사 취임
Dr. Noh Dongil was inaugurated as the 16th president
- 2006. 9. 향토생활관 준공
Construction of Hyang-to-허무

2. 조 직

1) 기구설치연표

기 구			설립 년월일	기 구			설립 년월일
본	교 무 처		1969. 8. 11	지 원 사 설	지역혁신특성화사업단	2005. 2. 15	
	교 무 과		2006. 10. 1		초일류모바일디스플레이 산업인력양성사업단	2005. 2. 15	
	학 사 과		2006. 10. 1		디지털메카트로닉스융합 기술인력양성사업단	2005. 2. 15	
	학 생 처		1969. 8. 11		생물건강농업생명융합형 인재양성사업단	2005. 2. 15	
	학 생 과		1952. 10. 1		첨단기술퓨전형섬유 산업인력양성사업단	2006. 1. 17	
	학 과		2006. 10. 1		외국학술지지원센터 (전자·정보통신공학분야)	2006. 12. 18	
부	기 획 처		1984. 3. 20	연 구 사 설	경제경영연구소	1985. 4. 1	
	기 획 과		1991. 3. 1		과학교육연구소	2002. 6. 29	
	사 무 국		1952. 5. -		동서사상연구소	2005. 2. 21	
	총 무 과		1952. 5. -		동아시아경제통합연구소	2004. 6. 15	
	경 리 과		1952. 5. -		디지털아트컨텐츠연구소	2005. 8. 22	
	시 설 과		1981. 3. 1		문화산업연구소	2004. 9. 1	
예 비 군 연 대		1981. 6. 13	법학연구소		2005. 2. 15		
교육기본시설	도 서 관		1952. 10. 1		사회복지연구소	1998. 6. 29	
지 원 사 설	정 보 전 산 원		1976. 4. 15		사범대학부속중등교육연구소	1995. 9. 5	
	생 활 관		1984. 9. 29		에너지환경경제연구소	1998. 2. 20	
	직 업 능 력 개 발 센 터		2001. 9. 1		영남문화연구원	2000. 6. 14	
	국 제 교 류 원 ¹⁾		1997. 7. 1		인문과학연구소	1985. 4. 1	
	보 건 진 료 소		1961. 4. 10	장수생활과학연구소	2004. 8. 11		
	공 동 실 험 실 습 관		1989. 3. -	지역개발연구소	1981. 3. 1		
	신 문 방 송 사		2002. 10. 1	퇴계연구소	1973. 7. 16		
	어 학 교 육 원		1964. 2. 29	평화문제연구소	1974. 11. 1		
	출 판 부		1973. 9. 21	한국교민연구소	1995. 11. 21		
	수 련 원		1985. 11. 12	환경조형연구소	2004. 9. 1		
	국 제 농 업 훈 련 원		1988. 11. 1	I T 와 법 센터	2005. 11. 28		
	법 률 상 담 소		1995. 9. 5	고에너지물리연구소	1998. 12. 12		
	평 생 교 육 원		1996. 8. 29	기초과학연구소	1979. 8. 1		
	테 크 노 파 크		1998. 3. 24	방사선과학연구소	1995. 12. 15		
	정보통신특성화사업단		1998. 9. 24	소프트웨어기술연구소	1997. 12. 24		
	대 학 기 록 관		2000. 8. 5	울릉도·독도연구소 ²⁾	2004. 6. 15		
	방 사 선 안 전 관 리 실		2002. 9. 29	유전공학연구소	1984. 3. 27		
	과 학 영 재 교 육 원		2003. 1. 16	자연사박물관부설 조류생태환경연구소	2004. 6. 15		
	교 수 학 습 센 터		2003. 8. 29	환경과학기술연구소	1987. 1. 1		
	산 학 협 력 단		2003. 10. 16	전자기술연구소	1978. 12. 1		
	산 학 협 력 지 원 단		2004. 9. 1	공학설계연구소	1995. 6. 28		
	산 학 연 구 지 원 과		2004. 9. 1	기계연구소	1996. 12. 31		
	산 학 협 력 과		2004. 9. 1	디스플레이기술교육센터	2003. 8. 29		
여대생커리어개발센터		2004. 9. 1					
산학협력중심대학사업단		2005. 2. 15					

1) 2007.3월부터 국제교류센터에서 국제교류원으로 명칭 변경

2) 2006.10월부터 울릉도생물다양성연구센터에서 울릉도·독도연구소로 명칭 변경

기 구		설립 년월일	기 구		설립 년월일	
연	디지털기술연구소	2000. 12. 23	법인 및 기타 기관	재단법인경북대학교발전기금	1992. 8. 4	
	모바일디스플레이산학연센터	2005. 8. 22		재단법인경북대학교장학회	1972. 12. 1	
	반도체공정교육및지원센터	2001. 8. 31		소비자생활협동조합	2002. 1. 29	
	방재연구소	1998. 6. 30	인 문 대 학	경북대학교병원	1907. 2. 10	
	산업기술연구소	1964. 10. 8		국어국문학과	1951. 10. 6	
	임베디드소프트웨어협동연구센터	2004. 9. 1		중어중문학과	1979. 3. 1	
	센서기술연구소	1990. 5. 3		일어일문학과	1985. 3. 1	
	이동네트워크정보보호기술연구소	2000. 12. 23		한문학과	1988. 3. 1	
	자동차부품소재연구소	2004. 8. 11		영어영문학과	1952. 4. 1	
	재료정보연구소	1996. 2. 5		불어불문학과	1976. 3. 1	
	첨단디스플레이제조공정및장비연구소	1998. 4. 15		독어독문학과	1978. 3. 1	
	트라이보메카트로닉스부품소재신뢰성연구소	1995. 11. 21		노어노문학과	1989. 3. 1	
	휴먼팩트연구소	2004. 9. 1		사학과	1952. 4. 1	
	I D E C 지역센터	2002. 6. 29	철학과	1952. 4. 1		
구	국제농업연구소	1995. 9. 5	고고인류학과	1980. 4. 1		
	농산물품질·안전성평가연구소	1997. 5. 13	사 회 과 학	정치외교학과	1951. 10. 6	
	농업과학기술연구소	1984. 1. 1		사회학과	1954. 4. 1	
	발효생물공학연구소	2002. 9. 27		지리학	1962. 3. -	
	사과연구소	1998. 3. 10		문헌정보학과	1974. 3. 1	
	식품생물산업연구소	1995. 9. 5		심리학	1980. 3. 1	
	간호과학연구소	1996. 12. 31		대사회복지학과	1982. 12. 3	
	시	감염질환연구소	2003. 8. 29	신문방송학과	1983. 12. 30	
		건강증진연구소	2001. 12. 12	자 연 과 학	수학과	1951. 10. 6
		동물의학연구소	2004. 9. 1		물리및에너지학부	2005. 3. 1
동통과신경손상연구소		2003. 8. 29	물리학전공		1951. 10. 6	
생체분자공학실용화연구소		1998. 8. 26	에너지과학전공		2005. 3. 1	
생체재료연구소		1996. 2. 5	화학		1951. 10. 6	
세포·기질연구소		2004. 1. 19	통계학과		1976. 3. 1	
심혈관연구소		1996. 2. 5	생명과학부		2007. 3. 1	
의학연구소		1996. 2. 5	생물학전공		1953. 2. 1	
지능형진료지원및정보공유시스템개발연구소		2003. 5. 1	생명공학전공		2002. 3. 1	
첨단감각기능회복장치연구소	2003. 2. 26	대 학	지질학과		1963. 3. 1	
첨단진단·예측의료기술연구소	2005. 2. 15		천문대기과학과	1988. 3. 3		
부 속 (설) 시 설	박물관	1959. 2. 5	경상 대학	수예과	1998. 3. 1	
	자연사박물관	2004. 2. 25		경제통상학부	1996. 4. 22	
	국어생활상담소	2005. 6. 30	법과 대학	경영학부	1995. 3. 1	
	친환경농산물인증센터	2006. 10. 4		법학부	1995. 3. 1	
	공대부속공장	1981. 5. 21	공 과 대 학	행정학과	1971. 3. 1	
	농생대부속실험실습장	2003. 5. 1		컴퓨터공학과	1986. 3. 1	
	농생대부속농업교육센터	2007. 2. 23		신소재공학부	2007. 3. 1	
	미술관	2007. 3. 2		금속신소재전공	1969. 3. 1	
	사대부설중등교육연수원	1963. 4. 3		전자재료전공	1986. 3. 1	
	수의대부속동물병원	1956. 10. 2		기계공학부	1995. 3. 1	
	공대·전전컴부속공학화교육센터	2006. 1. 17		건설공학부	2007. 3. 1	
	사대부설고등학교	1951. 8. 14		건축학전공	2002. 3. 1	
	사대부설중학교	1946. 10. 15		건축공학전공	1982. 3. 1	
	사대부설초등학교	1937. 4. 1		토목공학전공	1982. 3. 1	

8 통계연보 2007

기 구		설립 년월일	기 구		설립 년월일
공과대학	응용화학학과	1978. 3. 1	사범대학	과학교육학부	1996. 9. 30
	화학공학과	1982. 3. 1		물리교육전공	1946. 10. 15
	환경공학과	1992. 3. 1		화학교육전공	1946. 10. 15
	고분자공학과	1968. 3. 1		생물교육전공	1948. 10. 1
	섬유시스템공학과	1987. 3. 1		지구과학교육전공	1963. 3. -
농업생명과학대학	응용생명과학부	2005. 3. 1	가정교육과	1954. 4. -	
	식물생명과학전공	2005. 3. 1	체육교육과	1954. 4. -	
	응용생물화학전공	2005. 3. 1	의과대학	의학과	1910. 9. 7
	생명식품공학전공	2005. 3. 1	치과대학	치 의 학 과	1974. 3. -
	농업토목공학과	1972. 12. 9	수의과대학	수 의 학 과	1954. 4. 1
	생물산업기계공학과	1988. 3. 1	생활과학	아 동 가 족 학 과	1992. 3. 1
	천연섬유학과	1974. 3. 1	의류학과	의 류 학 과	1992. 3. 1
	임학·임산공학과	2002. 3. 1	식품영양학과	식 품 영 양 학 과	1992. 3. 1
	임학과	1976. 3. 1	간호대학	간 호 학 과	2005. 3. 1
	임산공학과	1988. 3. 1	자율전공부	인문사회자율전공계열	2000. 3. 1
	조경학과	1980. 3. 1	자연과학자율전공계열	2000. 3. 1	
농업경제학과	1979. 3. 1				
예술대학	음악학과	1982. 3. 1	전자전기컴퓨터학부		2001. 3. 1
	국악학과	1982. 3. 1	대학원	대학원	1953. 5. -
	미술학과	1982. 3. 1		교육대학원	1969. 2. 18
	시각정보디자인학과	2003. 3. 1		행정대학원	1980. 3. 1
		경영대학원		1981. 3. 2	
사범대학	교육학과	1946. 10. 15	대학원	보건대학원	1981. 3. -
	국어교육과	1945. 9. -		산업대학원	1985. 3. 1
	영어교육과	1946. 10. 15		농업개발대학원	1992. 3. 2
	유럽어교육학부	2007. 3. 1		국제대학원	1996. 11. 2
	독어교육전공	1964. 3. -		정책정보대학원	2000. 3. 1
	불어교육전공	1970. 3. -		수사과학대학원	2003. 3. 1
	사회교육학부	1996. 9. 30		의학전문대학원	2006. 3. 1
	역사교육전공	1946. 10. 15		치의학전문대학원	2005. 3. 1
	지리교육전공	1947. 10. 1			
	일반사회교육전공	1946. 10. 15			
	윤리교육과	1979. 3. 3			
	수학교육과	1946. 10. 15			

2) 기구표

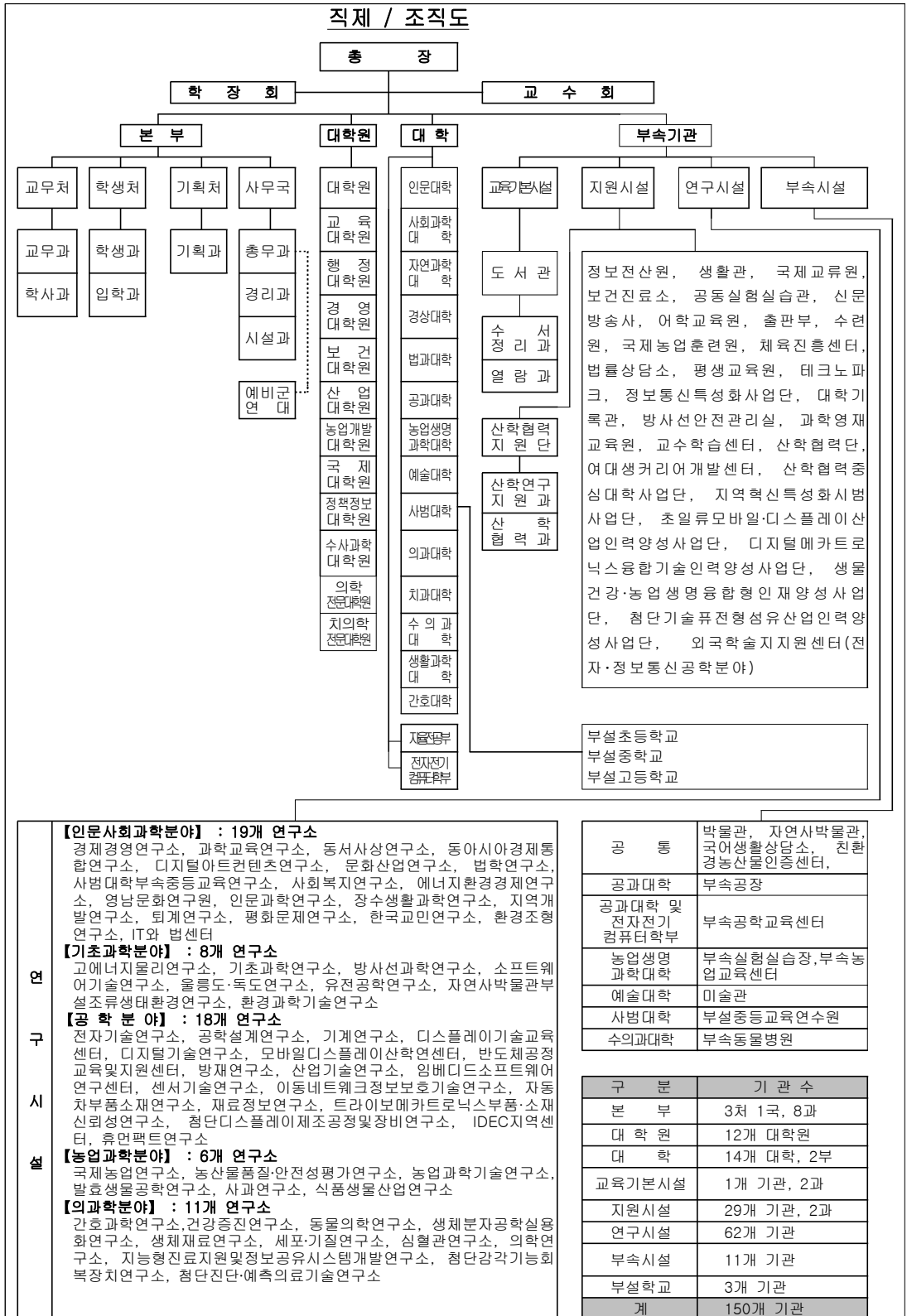

3. 교직원 현황

1) 교 원

(단위:명)

연도	교원 총 장	전 임 교 원										조 교		합 계		교 사						기 타					
		교 수		부교수		조교수		전임강사		소 계						초등학교		중 학 교		고등학교		명예교수		객원교수 ¹⁾		시간강사	
		남	여	남	여	남	여	남	여	남	여	남	여	남	여	남	여	남	여	남	여	남	여	남	여		
2003	1	548	44	102	12	80	7	44	8	774	71	92	103	866	174	14	16	17	24	52	16	158	7	138	13	686	164
2004	1	534	46	116	10	105	16	51	17	806	89	95	100	901	189	15	15	18	24	53	15	189	4	126	29	489	361
2005	1	530	48	131	10	123	20	75	24	859	102	95	100	954	202	13	17	15	27	51	16	223	7	161	33	478	378
2006	1	532	47	124	11	150	31	51	20	857	109	96	98	953	207	12	18	13	29	50	18	229	9	137	36	394	361
2007	1	536	50	129	9	168	41	33	12	866	112	94	100	960	212	12	19	10	32	50	18	245	11	184	42	472	374

1) 2002. 4. 1부터 객원교수란에는 기금교수, 초빙교수, 계약교수, 겸임교수 포함

2) 직 원

(단위:명)

연 도	직 원		일 반 직		별 정 직		기 능 직		기 성 회 비 직		계	
	남	여	남	여	남	여	남	여	남	여	남	여
2003	143	39	7	-	82	22	27	81	259	142		
2004	142	40	5	-	84	22	25	80	256	142		
2005	143	40	5	-	84	23	23	76	255	139		
2006	144	43	5	-	80	25	22	74	251	142		
2007	145	43	5	-	83	26	22	74	255	143		

4. 학생 현황

1) 대 학

(단위:명)

연도	재 적 생 수											
	1 학년		2 학년		3 학년		4 학년		5 학년		계	
	남	여	남	여	남	여	남	여	남	여	남	여
2003	6,450	2,895	5,607	2,513	3,041	2,375	1,958	2,182	-	-	17,056	9,965
2004	6,515	2,800	5,639	2,620	2,856	2,184	2,299	2,224	-	-	17,309	9,828
2005	6,801	2,951	5,523	2,404	2,772	2,334	2,384	2,159	-	-	17,480	9,848
2006	7,003	3,010	5,510	2,471	2,915	2,231	2,570	2,286	-	8	17,998	10,006
2007	6,874	2,746	5,495	2,442	3,052	2,324	2,751	2,465	-	26	18,172	10,003

2) 대학원

(단위:명)

연도	재 적 생 수																													
	대 학 원		특 수 대 학 원												전문대학원						계									
	석 사	박 사	교 육	행 정	경 영	보 건	산 업	농업개발	국 제	정책정보	수사과학	의학	치의학(석사)	치의학(복합)	남	여														
2003	1,814	1,073	887	408	341	650	179	19	322	29	36	83	259	25	72	7	66	39	78	18	22	6	-	-	-	-	-	-	4,076	2,357
2004	1,684	1,033	897	412	315	687	172	29	307	34	36	74	253	23	62	6	61	32	80	22	35	15	-	-	-	-	-	-	3,902	2,357
2005	1,688	989	901	441	326	699	167	41	309	34	36	77	218	21	56	8	55	32	97	31	56	22	-	-	35	25	-	-	3,944	2,420
2006	1,737	1,121	908	449	314	713	158	59	323	39	34	79	232	19	69	8	50	30	117	44	54	32	51	59	71	49	-	-	4,118	2,701
2007	1,707	1,188	937	459	305	719	145	73	331	47	27	89	225	19	68	9	50	40	128	51	56	37	104	114	97	80	-	1	4,180	2,927

5. 시설 현황

1) 토 지

(단위:1,000㎡)

연도	교 지		농 장		연습림	수련원	부 설 학 교		기 타 ₂₎	계 ₃₎
	산격동	동인동	철 곡	군 위 ₁₎			초 등	중 등		
2003	779	34	98	535	7,420	55	9	23	45	8,998
2004	782	27	99	535	8,729	55	9	23	52	10,311
2005	782	27	99	535	8,730	55	9	23	58	10,318
2006	782	36	99	535	8,730	55	9	23	348	10,617
2007	782	36	99	537	8,665	55	9	23	348	10,554

- 1) 2007년 4월까지 매입 현황임
- 2) 병원시설 43,819㎡는 제외됨
- 3) 소수점 이하 절사로 계가 다를 수 있음

2) 교 사

(단위:㎡)

연도	건물 ₁₎	사무실	강의실	연구실	실 험 실습실	도서실	부 설 학 교		기 타	계 ₂₎
							초 등	중 등		
2003		19,776	36,056	39,715	69,236	26,994	6,508	13,541	224,024	435,850
2004		20,008	39,306	39,850	69,131	25,866	6,832	16,682	225,991	443,666
2005		20,072	39,929	40,043	71,210	24,826	6,832	16,682	237,230	456,824
2006		20,276	42,183	40,513	71,210	26,465	8,387	16,682	244,483	470,199
2007		20,276	42,154	40,581	70,930	26,944	8,387	16,682	259,615	485,569

- 1) 사무실, 강의실, 연구실, 실험실습실, 도서실은 공유면적을 제외한 실면적임
- 2) 소수점 이하 절사로 계가 다를 수 있음

6. 재정 현황

1) 회 계

(단위:천원)

연도 ₁₎	일 반			기 성 회			계		
	세 입	세 출	구성비 ₂₎	세 입	세 출	구성비 ₂₎	세 입	세 출	구성비 ₂₎
2003	15,522,667	88,007,799	54	72,346,084	72,346,084	46	87,868,751	160,353,883	100
2004	16,035,213	98,925,302	55	86,803,887	78,251,852	45	102,839,100	177,177,154	100
2005	15,864,025	105,269,265	56	90,474,850	80,165,957	44	106,338,875	185,435,222	100
2006	18,363,903	110,494,075	57	98,482,467	81,767,595	43	116,846,370	192,261,670	100
2007	19,135,404	107,717,286	49	109,767,268	109,767,268	51	128,902,672	217,484,554	100

1) 결산액 기준(2007년도는 예산액)

2) 구성비는 세출에 대한 국고·기성회 회계의 각각의 비율을 %로 나타낸 수치임

2) 연구비

(단위:천원)

연도 ₁₎	학 술 연 구 비		학 술 활 동 지 원 경 비		계	
	건 수	금 액	건 수	금 액	건 수	금 액
2002	2,176	57,147,887	1,349	1,547,654	3,525	58,695,541
2003	2,197	67,609,448	1,476	1,321,913	3,673	68,931,361
2004 ₂₎	1,972	87,243,903	1,910	1,615,621	3,882	88,859,524
2005	2,046	95,866,411	2,134	1,663,471	4,180	97,529,882
2006	2,019	96,989,218	2,987	1,591,927	5,006	98,581,145

1) 당해년도 1월 1일부터 12월 31일까지

2) 2004년도부터 경북대병원은 제외

3) 장학금〔대학(원)〕

(단위:천원)

연도, 학기	구분	재학생 수	학 비 감 면		근 로 장 학 금		본 교 장 학 사 업		교 외 장 학 금		계		
			인원	금 액	인원	금 액	인원	금 액	인원	금 액	인원	금 액	수혜율 ₁₎
2003	1	25,553	7,984	4,744,729	707	1,241,672	275	94,993	906	1,120,068	9,872	7,201,462	38.6
	2	23,100	7,958	4,213,941	754	1,258,772	316	228,000	1,047	1,664,304	10,075	7,365,017	43.6
2004	1	25,331	7,446	4,243,429	590	844,943	389	295,837	2,540	4,388,752	10,965	9,773,061	43.3
	2	23,079	7,234	3,770,144	659	919,923	232	339,050	1,867	3,858,130	9,992	8,887,247	43.3
2005	1	25,194	7,387	4,778,609	814	921,900	2,320	3,280,190	1,157	2,226,857	11,678	11,207,556	46.4
	2	23,108	7,506	4,524,568	798	1,086,233	1,433	1,740,191	969	1,705,917	10,706	9,056,909	46.3
2006	1	26,243	7,566	4,939,013	680	879,960	3,115	5,862,523	1,081	1,961,170	12,442	13,642,666	47.4
	2	23,556	7,475	4,495,029	920	1,285,455	7,182	5,738,600	1,282	2,477,521	16,859	13,996,607	71.6

1) 수혜인원/재학생수×100

7. 학술연구 현황

연도	단 행 본					논 문										연구보고서			
						학회논문집		대학학술지		공연전시		특 허		기 타				계	
	저서	역서	편저	기타	계	국내	국외	국내	국외	국내	국외	국내	국외	국내	국외	국내	국외		
2003	187	56	40	-	283	1,664	1,156	131	2	196	18	75	21	1,464	979	3,530	2,176	461	-
2004	166	62	32	32	292	1,634	1,315	101	1	177	26	86	21	1,677	1,005	3,675	2,368	507	-
2005	142	81	35	37	295	1,476	1,406	71	4	233	33	63	21	1,555	770	3,398	2,234	426	-
2006	217	74	23	28	342	1,464	1,504	43	3	230	32	103	34	1,416	802	3,256	2,375	443	-
2007	192	95	39	61	387	1,608	1,637	53	1	234	43	176	16	1,886	1,206	3,957	2,903	343	-

1) 전년도 3월 1일부터 당해년도 2월말까지

II. 교 원

1. 교원 현황

1) 총 원

(단위:명)

교원 연도	전 임 교 원								조 교		현원 합계	교 사			비전임교원		
	법정 기준	배정 정원	확보 ₂₎ 율(%)	현 원					배정 정원	현원		초등 학교	중학 교	고등 학교	명예 교수	객원 교수 ₃₎	시간 강사
				교 수	부교 수	조교 수	전임 강사	소계 ₁₎									
2003	1,382	923	91.55	592	114	87	52	845	195	195	1,040	30	41	68	165	151	850
2004	1,414	983	91.04	580	126	121	68	895	195	195	1,090	30	42	68	193	155	850
2005	1,423	983	97.76	578	141	143	99	961	195	195	1,156	30	42	67	230	194	856
2006	1,445	983	98.27	579	135	181	71	966	195	194	1,160	30	42	68	238	173	755
2007	1,429	983	99.49	586	138	209	45	978	195	194	1,172	31	42	68	256	226	846

- 1) 총장 1명은 포함되지 않음
- 2) 확보율은 배정정원대비 현원의 비율을 %로 나타낸 수치임
- 3) 객원교수에는 기금교수, 초빙교수, 계약교수, 겸임교수 포함

2) 대학별 정·현원

(단위:명)

대학 연도	구 분	전 임 교 원							조 교		현 원 합 계	시 간 강 사 ₃₎
		법 정 기 준 ₁₎	배 정 정 원 ₂₎	현 원					정원	현원		
				교 수	부교 수	조교 수	전임강사	소 계				
인 문 대 학	2003	91	79	50	13	11	2	76	11	11	87	72
	2004	94	85	49	13	9	7	78	11	11	89	94
	2005	-	84	47	16	7	13	83	11	11	94	78
	2006	-	79	47	12	13	7	79	11	11	90	78
	2007	-	79	47	14	17	1	79	11	11	90	67
사 회 과 학 대 학	2003	57	40	26	3	8	1	38	7	7	45	57
	2004	58	44	27	3	5	5	40	7	7	47	54
	2005	-	46	27	4	7	8	46	7	7	53	57
	2006	-	45	25	6	8	6	45	7	7	52	39
	2007	-	45	23	8	10	4	45	7	7	52	42
자 연 과 학 대 학	2003	166	100	67	15	14	3	99	17	17	116	83
	2004	135	114	64	16	21	2	103	17	17	120	71
	2005	-	104	62	16	19	7	104	17	17	121	58
	2006	-	106	63	16	21	6	106	16	16	122	69
	2007	-	109	65	18	23	3	109	16	16	125	48

- 1) 대학별 전임교원 법정기준은 정확한 산출이 불가능하므로 2005년부터 미산출
- 2) 배정정원은 본부에서 통합관리함에 따라 대학별 현원을 배정정원으로 산출하였음.
- 3) 대학간 중복 인원 포함됨

구분 대학 연도	전		임					교		현원 합계	시 간 강사 ¹⁾	
	법 정 기 준	배 정 정 원	원					정원	현원			
			교 수	부 교 수	조 교 수	전 임 강 사	소 계					
경상 대 학	2003	106	51	36	5	1	3	45	6	6	51	50
	2004	109	52	34	6	1	2	43	6	6	49	61
	2005	-	51	34	6	4	6	50	6	6	56	46
	2006	-	49	34	4	5	6	49	6	6	55	56
	2007	-	51	36	3	9	4	51	6	6	57	58
법 과 대 학	2003	51	27	9	3	6	7	25	3	3	28	23
	2004	60	29	8	4	11	3	26	3	3	29	21
	2005	-	35	10	4	11	3	28	3	3	31	22
	2006	-	42	15	10	14	3	42	3	3	45	20
	2007	-	43	16	13	11	3	43	3	3	46	21
공 과 대 학	2003	375	169	116	21	10	11	158	37	37	195	88
	2004	381	179	113	21	16	13	163	37	37	200	127
	2005	-	114	68	10	18	15	111	37	37	219	110
	2006	-	114	68	8	24	14	114	17	17	131	115
	2007	-	116	65	9	34	8	116	17	17	133	94
농 업 생 명 과 학 대 학	2003	119	80	65	6	3	3	77	13	13	90	71
	2004	120	84	67	4	8	2	81	13	13	94	76
	2005	-	83	64	4	12	2	82	13	13	95	60
	2006	-	81	59	3	17	2	81	13	13	94	47
	2007	-	81	56	4	19	2	81	13	13	94	61
예 술 대 학	2003	42	30	23	3	4	-	30	3	3	33	141
	2004	47	33	23	3	4	3	33	3	3	36	147
	2005	-	33	21	3	3	5	32	4	4	36	163
	2006	-	31	21	4	4	2	31	4	4	35	155
	2007	-	30	18	5	6	1	30	4	4	34	163
사 범 대 학	2003	109	111	68	10	13	8	99	17	17	116	144
	2004	116	108	66	12	14	10	102	17	17	119	124
	2005	-	106	63	10	22	10	105	17	17	122	133
	2006	-	103	61	12	24	6	103	16	16	119	126
	2007	-	102	59	17	22	4	102	16	16	118	100
의 과 대 학	2003	152	132	94	19	9	5	127	23	23	150	48
	2004	167	162	89	31	18	6	144	23	23	167	48
	2005	-	149	82	44	11	8	145	19	19	164	21
	2006	-	145	86	39	14	6	145	19	19	164	5
	2007	-	149	99	27	18	5	149	19	19	168	0
치 과 대 학	2003	55	42	23	5	2	3	33	9	9	42	47
	2004	60	42	23	5	2	11	41	9	9	50	41
	2005	-	42	21	5	3	11	40	9	9	49	43
	2006	-	39	21	3	12	3	39	9	9	48	22
	2007	-	41	22	2	14	3	41	8	8	49	21

1) 대학간 중복 인원 포함됨

대학 연도	구 분	임 교 원							조 교		현 원 합 계	시 간 강사 ¹⁾
		법 정 기 준	배 정 정 원	현 원					정원	현원		
				교 수	부 교 수	조 교 수	전임강사	소 계				
수 의 과 대 학	2003	31	24	9	3	4	3	19	3	3	22	1
	2004	41	25	9	3	9	3	24	3	3	27	-
	2005	-	25	9	4	9	2	24	3	3	27	-
	2006	-	20	7	4	8	1	20	3	3	23	11
	2007	-	20	7	5	8	-	20	3	3	23	1
생 활 과 학 대 학	2003	24	13	4	7	1	1	13	3	3	16	24
	2004	24	15	5	5	2	-	12	3	3	15	29
	2005	-	13	7	3	2	1	13	3	3	16	27
	2006	-	14	7	4	1	2	14	3	3	17	19
	2007	-	14	9	2	2	1	14	3	3	17	28
간 호 대 학	2003	-	-	-	-	-	-	-	-	-	-	-
	2004	-	-	-	-	-	-	-	-	-	-	-
	2005	-	12	7	-	4	1	12	3	3	15	28
	2006	-	11	6	-	3	2	11	3	3	14	32
	2007	-	12	6	1	3	2	12	3	3	15	24
전자전기 컴퓨터학부 ²⁾	2005	-	81	53	12	10	6	81	-	-	81	-
	2006	-	82	56	10	12	4	82	21	21	103	65
	2007	-	82	57	10	12	3	82	21	21	103	55
소 계	2003	1,378	979	590	113	86	50	839	152	152	991	849
	2004	1,412	972	577	126	120	68	890	152	152	1,042	893
	2005	-	978	575	141	142	98	956	149	152	1,179	846
	2006	-	961	576	135	180	70	961	151	151	1,112	859
	2007	-	974	584	138	208	44	974	150	150	1,124	783
기 타 ³⁾	2003	4	25	2	1	1	2	6	43	43	49	179
	2004	2	11	3	-	1	1	5	43	43	48	155
	2005	-	5	3	-	1	1	5	43	43	48	195
	2006	-	5	3	-	1	1	5	44	43	48	172
	2007	-	4	2	-	1	1	4	44	44	48	242
합 계	2003	1,382	1,954	592	114	87	52	845	195	195	1,040	1,028
	2004	1,414	1,983	580	-	121	69	895	195	195	1,090	1,048
	2005	-	983	578	-	143	99	961	192	195	1,260	1,041
	2006	-	966	579	-	181	71	966	195	194	1,160	1,031
	2007	-	978	586	138	209	45	978	194	194	1,172	846

1) 대학간 중복 인원 제외

2) 2005년부터 공과대학과 전자전기컴퓨터학부 분리

3) 부속기관 등의 교원

2. 교원 강의담당 현황

1) 총 괄

(단위:명, 시간)

연도 학기 ¹⁾	구분	전 임 교 원				비 전 임 교 원				개설강좌수		원어강의 강좌수 ³⁾	
		현 원 ²⁾	강의담당시간수 ³⁾		1인당 평균시간 ⁵⁾	현 원	강의담당시간수 ³⁾		1인당 평균시간 ⁵⁾	교양	전공	교양	전공
			강 의	실험실습 ⁴⁾			강 의	실험실습 ⁴⁾					
2003	2	812	7,929.6	903.0	9.8	1,197	4,671.4	722	3.9	782	3,646	-	-
	1	845	8,627.0	953.0	10.2	1,257	4,842.5	815	3.9	818	3,785	-	-
2004	2	840	7,976.1	889.0	9.5	1,232	4,633.1	762.0	3.8	774	3,638	-	-
	1	895	8,418.2	1,047.0	9.4	1,274	4,587.8	811.0	3.6	829	3,794	-	-
2005	2	874	7,912.5	981.9	9.1	1,262	4,564.9	838.1	3.6	770	3,727	-	-
	1	961	9,609.6	1,099.0	10.0	1,248	4,504.7	717.0	3.6	855	3,974	-	-
2006	2	946	8,647.6	983.0	9.1	1,224	4,286.0	698	3.5	831	3,844	-	-
	1	966	9,880.8	1,198.0	10.2	1,176	4,357.5	628	3.7	816	4,011	-	-
2007	2	954	9,041.3	2,446.0	9.5	1,120	4,228.0	751.0	3.8	704	3,902	137	72
	1	978	9,848.8	1,369.0	10.1	1,161	4,588.3	785.0	4.0	772	4,037	137	116

- 1) 전년도 2학기 및 당해년도 1학기
- 2) 부속기관 소속 교원 포함
- 3) 대학·대학원 강의시간 합산
- 4) 학점으로 산정하여 강의시간에 포함
- 5) 강의시간 / 현원

2) 강의담당 시간수

(단위:명, 시간)

대 학 · 학 과 학 기 ¹⁾	구 분	전 임 교 원				기 타 교 원				개설강좌수		원어강의 강좌수 ³⁾	
		현 원	강의담당시간수		1인당 평균시간 ³⁾	현 원	강의담당시간수		1인당 평균시간 ³⁾	교양	전공	교양	전공
			강 의	실험실습 ²⁾			강 의	실험실습 ²⁾					
인 문 대 학	2	78	653	-	8.4	88	356	-	4.0	73	192	-	17
	1	79	712.5	-	9.0	73	325	-	4.5	65	186	-	26
국 어 국 문 학 과	2	10	74	-	7.4	9	26	-	2.9	8	16	-	-
	1	10	90	-	9.0	2	6	-	3.0	6	15	-	-
영 어 영 문 학 과	2	11	91	-	8.3	12	56	-	4.7	9	27	-	5
	1	12	104	-	8.7	11	60	-	5.5	6	29	-	6
사 학 과	2	10	77	-	7.7	6	22	-	3.7	8	14	-	-
	1	10	90	-	9.0	6	21	-	3.5	10	11	-	-

- 1) 2006학년도 2학기 및 2007학년도 1학기
- 2) 학점으로 산정하여 강의시간에 포함
- 3) 강의시간 / 현원

구 분 대학·학과 학기 ¹⁾		전 임 교 원				기 타 교 원				개설강좌수		원어강의 강좌수	
		현 원	강의담당시간수		1인당 평균시간 ³⁾	현 원	강의담당시간수		1인당 평균시간 ³⁾	교양	전공	교양	전공
			강 의	실 험 실 습 ²⁾			강 의	실 험 실 습 ²⁾					
철 학 과	2 1	8 8	71 71	- -	8.9 8.9	7 4	21 12	- -	3.0 3.0	7 4	14 11	- -	- -
불어불문학과	2 1	6 6	47 57	- -	7.8 9.5	5 6	27 26	- -	5.4 4.3	4 7	16 14	- -	2 4
독어독문학과	2 1	6 6	52 51	- -	8.7 8.5	7 6	24 30	- -	3.4 5.0	7 6	17 18	- -	2 3
중어중문학과	2 1	7 7	54 54	- -	7.7 7.7	12 12	55 54	- -	4.6 4.5	8 8	22 21	- -	4 4
고고인류학과	2 1	6 6	48 45	- -	8.0 7.5	6 5	21 23	- -	3.5 4.6	5 4	13 14	- -	- -
일어일문학과	2 1	5 5	57 58	- -	11.4 11.6	11 12	49 45	- -	4.5 3.8	3 6	23 24	- -	- 5
한문학과	2 1	4 4	46 45	- -	11.5 11.3	6 2	24 12	- -	4.0 6.0	7 2	13 11	- -	- -
노어노문학과	2 1	5 5	36 47.5	- -	7.2 9.5	7 7	31 36	- -	4.4 5.1	7 6	17 18	- -	4 4
사회과학대학	2 1	42 45	409.5 418	14 30	9.8 9.3	41 43	127.5 133	10 8	3.1 3.1	46 41	88 92	- -	3 3
정치외교학과	2 1	6 7	55 61	- 2	9.2 8.7	4 9	12 27	- -	3.0 3.0	8 8	10 12	- -	1 -
사회학과	2 1	7 7	64 65	4 -	9.1 9.3	5 10	17 30	- 2	3.4 3.0	5 7	13 16	- -	- -
지리학과	2 1	5 6	47.5 67	- 6	9.5 11.2	7 5	18.5 14	2 -	2.6 2.8	6 6	10 14	- -	- 1
문헌정보학과	2 1	5 5	50 36	- 2	10.0 7.2	9 6	27 21	- -	3.0 3.5	7 4	14 12	- -	2 2
심리학과	2 1	7 7	75 63	6 2	10.7 9.0	4 3	11 8	- 2	2.8 2.7	8 3	10 11	- -	- -
사회복지학과	2 1	7 7	75 75	4 16	10.7 10.7	6 6	21 21	2 2	3.5 3.5	7 9	19 16	- -	- -
신문방송학과	2 1	5 6	43 51	- 2	8.6 8.5	6 4	21 12	6 2	3.5 3.0	5 4	12 11	- -	- -

- 1) 2006학년도 2학기과 2007학년도 1학기
- 2) 학점으로 산정하여 강의시간에 포함
- 3) 강의시간 / 현원

대 학 · 학 과 학 기 1)	구 분	전 입 교 원				기 타 교 원				개설강좌수		원어강의 강좌수	
		현 원	강의담당시간수		1인당 평균시간 ③	현 원	강의담당시간수		1인당 평균시간④	교양	전공	교양	전공
			강 의	실 실험 실 습 ②			강 의	실 실험 실 습 ②					
자 연 과 학 대 학	2 1	107	888	72	8.3	69	204	86	3.0	74	208	-	-
		109	964.5	100	8.8	64	184	64	2.9	76	202	-	-
수 학 과	2 1	15	118	-	7.9	11	33	10	3.0	8	32	-	-
		16	127	6	7.9	12	30	12	2.5	9	34	-	-
물 리 · 화 학 · 생 물 학 과 군	2 1	-	-	-	-	-	-	-	-	-	-	-	-
물 리 학 과	2 1	17	129	4	7.6	5	12	2	2.4	-	11	-	-
		17	117	6	6.9	2	6	-	3.0	-	4	-	-
화 학 과	2 1	14	113	-	8.1	7	26	46	3.7	-	27	-	-
		14	127	4	9.1	7	27	24	3.9	9	20	-	-
생 물 학 과	2 1	12	112	6	9.3	-	-	-	-	-	12	-	-
		12	105	28	8.8	-	-	-	-	-	13	-	-
물 리 및 에 너 지 학 부	2 1	-	-	6	-	8	21	2	2.6	8	9	-	-
		-	-	10	-	5	14	4	2.8	9	14	-	-
화 학 · 생 물 학 과 군	2 1	-	-	-	-	5	12	-	2.4	13	-	-	-
		-	-	-	-	-	-	-	-	-	-	-	-
통 계 학 과	2 1	9	62	12	6.9	3	9	-	3.0	6	12	-	-
		9	85	10	9.4	3	9	2	3.0	4	14	-	-
생 명 공 학 부	2 1	-	-	-	-	-	-	-	-	-	-	-	-
		-	-	-	-	7	21	-	3.0	17	-	-	-
지 질 학 과	2 1	25	223	18	8.9	9	30	16	3.3	16	63	-	-
		26	265.5	18	10.2	10	21	18	2.1	4	67	-	-
천 문 대 기 과 학 과	2 1	8	73	22	9.1	7	21	8	3.0	7	17	-	-
		8	78	14	9.8	2	7	2	3.5	4	17	-	-
의 예 과	2 1	7	58	4	8.3	4	12	2	3.0	6	11	-	-
		7	60	4	8.6	5	15	2	3.0	9	11	-	-
수 의 예 과	2 1	-	-	-	-	10	28	-	2.8	10	14	-	-
		-	-	-	-	11	34	-	3.1	11	8	-	-
경 상 대 학	2 1	49	398	-	8.1	48	201	-	4.2	54	112	1	3
		51	453	-	8.9	71	246	-	3.5	56	123	1	5
경 제 통 상 학 부	2 1	18	134	-	7.4	14	49.5	-	3.5	23	29	1	1
		19	168	-	8.8	23	66	-	2.9	20	46	-	-
경 영 학 부	2 1	31	264	-	8.5	34	151.5	-	4.5	31	83	-	2
		32	285	-	8.9	48	180	-	3.8	36	77	1	5

- 1) 2006학년도 2학기 및 2007학년도 1학기
- 2) 학점으로 산정하여 강의시간에 포함
- 3) 강의시간 / 현원

대학·학과 학기 ¹⁾	구 분	전 임 교 원				기 타 교 원				개설강좌수		원어강의 강좌수	
		현 원	강의담당시간수		1 인 당 평균시간 ³⁾	현 원	강의담당시간수		1 인 당 평균시간 ³⁾	교양	전공	교양	전공
			강 의	실 험 실 습 ²⁾			강 의	실 험 실 습 ²⁾					
법 과 대 학	2	42	393.5	-	9.4	8	24	-	3.0	10	80	-	-
	1	43	398	5	9.3	23	63	-	2.7	28	77	-	-
법 학 부	2	32	299.5	-	9.4	4	12	-	3.0	5	64	-	-
	1	33	309	4	9.4	18	51	-	2.8	20	63	-	-
행 정 학 과	2	10	94	-	9.4	4	12	-	3.0	5	16	-	-
	1	10	89	1	8.9	5	12	-	2.4	8	14	-	-
공 과 대 학	2	111	977	160	8.8	122	453	132	3.7	117	299	-	12
	1	116	1,017	186	8.8	128	487	154	3.8	122	309	-	12
컴 퓨 터 공 학 과	2	16	147	14	9.2	14	82	-	5.9	9	36	-	-
	1	17	148	20	8.7	14	100	-	7.1	13	39	-	-
재 료 공 학 과 군	2	-	-	-	-	-	-	-	-	-	-	-	-
	1	-	-	6	-	10	30	-	3.0	16	6	-	-
금 속 신 소 재 공 학 과 ⁴⁾	2	-	-	20	-	5	15	-	3.0	14	4	-	-
	1	-	-	-	-	-	-	-	-	-	-	-	-
무 기 재 료 공 학 과	2	9	78.5	-	8.7	1	1	-	1.0	-	23	-	-
	1	8	73	16	9.1	-	-	-	-	1	24	-	-
기 계 공 학 부	2	7	61	6	8.7	6	19	-	3.2	-	19	-	-
	1	7	60	18	8.6	-	-	-	-	1	16	-	-
응 용 화 학 과	2	20	155	4	7.8	22	81	-	3.7	20	56	-	11
	1	21	180	16	8.6	22	86	-	3.9	20	61	-	9
건 축 학 부	2	9	78.5	8	8.7	9	26	8	2.9	10	19	-	-
	1	9	73	12	8.1	10	31	8	3.1	12	20	-	-
토 목 공 학 과	2	-	-	-	-	-	-	-	-	-	-	-	-
	1	-	-	-	-	10	33	-	3.3	17	-	-	-
화 학 공 학 과	2	11	127	66	11.5	31	120	112	3.9	12	52	-	1
	1	12	127	54	10.6	24	94	132	3.9	2	49	-	3
고 분 자 공 학 과	2	8	74	12	9.3	6	23	8	3.8	12	25	-	-
	1	8	73	10	9.1	6	18	8	3.0	5	19	-	-
섬 유 시 스템 공 학 과	2	7	59	12	8.4	3	9	-	3.0	8	17	-	-
	1	8	60	8	7.5	6	18	-	3.0	7	18	-	-
환 경 공 학 과	2	9	63	8	7.0	7	21	-	3.0	12	12	-	-
	1	9	76	8	8.4	7	24	-	3.4	10	18	-	-

- 1) 2006학년도 2학기 및 2007학년도 1학기
- 2) 학점으로 산정하여 강의시간에 포함
- 3) 강의시간 / 현원
- 4) 2005년 7월부터 금속공학과에서 금속신소재공학과로 학과 명칭 변경

구 분 대학·학과 학기 ¹⁾	전 임 교 원					기 타 교 원					개설강좌수		원어강의 강좌수	
	현 원	강의담당시간수		1인당 평균시간 ³⁾	현 원	강의담당시간수		1인당 평균시간 ³⁾	교양	전공	교양	전공		
		강 의	실 험 실 습 ²⁾			강 의	실 험 실 습 ²⁾							
농업생명과학대학	21	81	749.6	20	9.3	67	189.5	10	2.8	59	200	-	-	
	1	81	745.2	103	9.2	73	235.3	31	3.2	65	208	-	-	
응용생명과학부	21	-	-	-	-	20	57	-	2.9	23	23	-	-	
	1	-	-	22	-	17	49	-	2.9	26	71	-	-	
식물생명과학부	21	17	152.4	-	9.0	2	6	-	3.0	-	18	-	-	
	1	17	143.2	2	8.4	2	4	-	2.0	-	4	-	-	
농 학 과	21	-	-	-	-	-	-	-	-	-	-	-	-	
원 예 학 과	21	-	-	-	-	-	-	-	-	-	-	-	-	
응용생물화학부	21	12	117.6	-	9.8	8	16	-	2.0	-	26	-	-	
	1	13	125.4	20	9.6	4	15.8	4	4.0	-	12	-	-	
농 화 학 과	21	-	-	-	-	-	-	-	-	-	-	-	-	
농 생 물 학 과	21	-	-	-	-	-	-	-	-	-	-	-	-	
생명식품공학부	21	-	-	4	-	-	-	-	-	-	10	-	-	
	1	-	-	8	-	1	3	-	3.0	-	10	-	-	
식 품 공 학 과	21	7	79.5	4	11.4	1	1	2	1.0	-	15	-	-	
	1	7	85.5	-	12.2	1	7	-	7.0	-	4	-	-	
동 물 공 학 과	21	6	48.3	-	8.1	1	3	-	3.0	-	7	-	-	
	1	5	49.6	-	9.9	-	-	-	-	-	2	-	-	
농업토목공학과	21	6	51.5	-	8.6	6	21	-	3.5	5	16	-	-	
	1	5	34.5	2	6.9	9	30	4	3.3	9	13	-	-	
생물산업기계공학과	21	5	39	4	7.8	8	25	8	3.1	5	15	-	-	
	1	5	35	6	7.0	12	33	6	2.8	7	15	-	-	
천 연 섬 유 학 과	21	6	56.3	-	9.4	7	19.5	-	2.8	6	15	-	-	
	1	7	61	10	8.7	5	16.5	8	3.3	6	15	-	-	
임학·임산공학과군	21	-	-	-	-	3	9	-	3.0	7	1	-	-	
	1	-	-	2	-	5	15	-	3.0	5	2	-	-	
임 학 과	21	5	37.5	-	7.5	1	3	-	3.0	-	12	-	-	
	1	5	48.5	16	9.7	1	6	4	6.0	-	13	-	-	
임 산 공 학 과	21	5	47	6	9.4	2	6	-	3.0	-	14	-	-	
	1	5	45	-	9.0	1	3	-	3.0	-	13	-	-	
조 경 학 과	21	6	61	2	10.2	4	12	-	3.0	6	13	-	-	
	1	6	61	11	10.2	8	30	5	3.8	7	18	-	-	
농업경제학과	21	6	59.5	-	9.9	4	11	-	2.8	7	15	-	-	
	1	6	56.5	4	9.4	7	23	-	3.3	5	16	-	-	
예 술 대 학	21	30	436	265	14.5	169	516	415	3.1	22	554	-	-	
	1	30	407	227	13.6	166	536	380	3.2	15	555	-	-	
음 악 학 과	21	11	183	130	16.6	82	261	201	3.2	8	343	-	-	
	1	11	162	107	14.7	79	278	230	3.5	5	337	-	-	
국 악 학 과	21	6	106	47	17.7	41	108	99	2.6	3	139	-	-	
	1	6	102	10	17.0	41	108	23	2.6	3	144	-	-	
미 술 학 과	21	8	90	52	11.3	39	119	98	3.1	6	52	-	-	
	1	8	86	68	10.8	38	121	106	3.2	4	52	-	-	
시각정보디자인학과	21	5	57	36	11.4	7	28	17	4.0	5	20	-	-	
	1	5	57	42	11.4	8	29	21	3.6	3	22	-	-	

1) 2006학년도 2학기과 2007학년도 1학기 2) 학점으로 산정하여 강의시간에 포함 3) 강의시간 / 현원

구 분 대학·학과 학기 ¹⁾		전 임 교 원				기 타 교 원				개설강좌수		원어강의 강좌수	
		현 원	강의담당시간수		1 인 당 평균시간 ³⁾	현 원	강의담당시간수		1 인 당 평균시간 ³⁾	교양	전공	교양	전공
			강 의	실 험 실 습 ²⁾			강 의	실 험 실 습 ²⁾					
사 범 대 학	2	100	870	16	8.7	123	331	30	2.7	61	295	-	3
	1	102	954.5	26	9.4	120	323	18	2.7	92	319	-	3
교 육 학 과	2	12	115	-	9.6	10	30	2	3.0	3	16	-	-
	1	12	124	-	10.3	9	27	-	3.0	5	19	-	-
국 어 교 육 과	2	7	64	-	9.1	11	31	-	2.8	6	19	-	-
	1	8	63	-	7.9	7	20	-	2.9	6	18	-	-
영 어 교 육 과	2	6	41	-	6.8	8	38	-	4.8	3	23	-	-
	1	5	48	-	9.6	8	37	-	4.6	5	23	-	-
독 어 교 육 과	2	-	-	-	-	-	-	-	-	-	-	-	-
	1	-	-	-	-	1	3	-	3.0	5	2	-	-
불 어 교 육 과	2	5	36	-	7.2	4	10	-	2.5	2	12	-	1
	1	5	39	-	7.8	3	7	-	2.3	-	14	-	1
사 회 교 육 학 부	2	4	27	-	6.8	7	19	-	2.7	4	14	-	2
	1	3	21	-	7.0	5	12	-	2.4	-	13	-	2
역사교육전공	2	-	-	-	-	-	-	-	-	2	49	-	-
	1	-	-	-	-	-	-	-	-	8	54	-	-
지리교육전공	2	7	77	-	11.0	5	15	-	3.0	-	-	-	-
	1	7	72	-	10.3	8	26	-	3.3	-	-	-	-
일반사회교육전공	2	2	18	-	9.0	8	29	-	3.6	-	-	-	-
	1	3	30	-	10.0	4	17	-	4.3	-	-	-	-
운 리 교 육 과	2	4	45	-	11.3	3	7	-	2.3	-	-	-	-
	1	4	45	-	11.3	5	13	-	2.6	-	-	-	-
수 학 교 육 과	2	6	52	-	8.7	7	18	-	2.6	6	13	-	-
	1	6	66	-	11.0	6	15	-	2.5	6	16	-	-
과 학 교 육 학 부	2	7	56	-	8.0	4	13	-	3.3	3	17	-	-
	1	7	63	-	9.0	6	18	-	3.0	5	19	-	-
물리교육전공	2	-	-	6	-	5	14	10	2.8	6	81	-	-
	1	-	-	-	-	5	11	-	2.2	15	88	-	-
화학교육전공	2	6	58	2	9.7	5	10	2	2.0	-	-	-	-
	1	6	58	-	9.7	8	19	6	2.4	-	-	-	-
생물교육전공	2	6	64	-	10.7	7	16	12	2.3	-	-	-	-
	1	7	68	-	9.7	4	13	4	3.3	-	-	-	-
지구과학교육전공	2	5	42	2	8.4	6	12	4	2.0	-	-	-	-
	1	6	51	8	8.5	4	9	2	2.3	-	-	-	-
가 정 교 육 과	2	7	56	6	8.0	4	10	-	2.5	-	-	-	-
	1	7	69	8	9.9	3	7	4	2.3	-	-	-	-
체 육 교 육 과	2	4	27	-	6.8	11	33	-	3.0	1	20	-	-
	1	4	46	10	11.5	8	23	2	2.9	4	21	-	-

1) 2006학년도 2학기과 2007학년도 1학기

2) 학점으로 산정하여 강의시간에 포함

3) 강의시간 / 현원

구 분 대학·학과 학기 ¹⁾		전 입 교 원				기 타 교 원				개설강좌수		원어강의 강좌수	
		현 원	강의담당시간수		1인당 평균시간 ³⁾	현 원	강의담당시간수		1인당 평균시간 ³⁾	교양	전공	교양	전공
			강 의	실 험 실 습 ²⁾			강 의	실 험 실 습 ²⁾					
의 과 대 학	2	144	1,692	1,520	11.8	47	502	-	10.7	-	27	-	-
	1	149	1,958	336	13.1	47	603.5	24	12.8	-	54	-	-
의 학 과	2	144	1,692	1,520	11.8	47	502	-	10.7	-	27	-	-
	1	149	1,958	336	13.1	47	603.5	24	12.8	-	54	-	-
치 과 대 학	2	39	374.7	36	9.6	12	17.5	4	1.5	-	37	-	-
	1	41	568.1	16	13.9	-	-	-	-	-	14	-	-
치 의 학 과	2	39	374.7	36	9.6	12	17.5	4	1.5	-	37	-	-
	1	41	568.1	16	13.9	-	-	-	-	-	14	-	-
수 의 과 대 학	2	20	246	76	12.3	3	6	4	2.0	-	58	-	-
	1	20	249	80	12.5	1	6	8	6.0	-	55	-	-
수 의 학 과	2	20	246	76	12.3	3	6	4	2.0	-	58	-	-
	1	20	249	80	12.5	1	6	8	6.0	-	55	-	-
생 활 과 학 대 학	2	14	124.5	16	8.9	27	80.5	10	3.0	11	45	-	-
	1	14	107	16	7.6	29	92	16	3.2	8	47	-	-
아 동 가 족 학 과	2	4	40	-	10.0	12	31	2	2.6	4	15	-	-
	1	4	29	-	7.3	14	42	8	3.0	3	17	-	-
의 류 학 과	2	5	37.5	14	7.5	9	33.5	8	3.7	4	17	-	-
	1	5	38	12	7.6	8	29	8	3.6	3	16	-	-
식 품 영 양 학 과	2	5	47	2	9.4	6	16	-	2.7	3	13	-	-
	1	5	40	4	8.0	7	21	-	3.0	2	14	-	-
간 호 대 학	2	11	113.5	63	10.3	25	42.8	-	1.7	6	34	-	-
	1	12	130	54	10.8	23	38.9	2	1.7	8	35	-	1
간 호 학 과	2	11	113.5	63	10.3	25	42.8	-	1.7	6	34	-	-
	1	12	130	54	10.8	23	38.9	2	1.7	8	35	-	1
자 율 전 공 부	2	-	-	-	-	45	130.5	-	2.9	84	-	-	-
	1	-	-	-	-	57	181.5	-	3.2	115	-	1	-
전 자 전 기 컴 퓨 터 학 부	2	81	695	142	8.6	81	326.5	46	4.0	65	235	-	-
	1	82	745	148	9.1	80	354.5	80	4.4	63	261	-	1

- 1) 2006년도 2학기와 2007학년도 1학기
- 2) 학점으로 산정하여 강의시간에 포함
- 3) 강의시간 / 현원

구 분 대학·학과 학기 ¹⁾		전 임 교 원				기 타 교 원				개설강좌수		원어강의 강좌수	
		현 원	강의담당시간수		1인당 평균시간 ³⁾	현 원	강의담당시간수		1인당 평균시간 ³⁾	교양	전공	교양	전공
			강 의	실 험 실 습 ²⁾			강 의	실 험 실 습 ²⁾					
대 학 원	2	-	-	44	-	70	171.5	2	2.5	-	1,173	-	34
	1	-	-	42	-	80	206.1	-	2.6	-	1,184	-	62
교 육 대 학 원	2	-	-	-	-	20	66	-	3.3	-	103	-	-
	1	-	-	-	-	19	57	-	3.0	-	122	-	2
행 정 대 학 원	2	-	-	-	-	-	-	-	-	-	15	-	-
	1	-	-	-	-	-	-	-	-	-	28	-	-
경 영 대 학 원	2	-	-	-	-	-	-	-	-	-	16	-	-
	1	-	-	-	-	-	-	-	-	-	20	-	-
보 건 대 학 원	2	-	-	-	-	-	-	-	-	-	6	-	-
	1	-	-	-	-	-	-	-	-	-	14	-	-
산 업 대 학 원	2	-	-	-	-	1	3	-	3.0	-	36	-	-
	1	-	-	-	-	-	-	-	-	-	32	-	-
농 업 개 발 대 학 원	2	-	-	-	-	2	6	-	3.0	-	14	-	-
	1	-	-	-	-	1	3	-	3.0	-	18	-	-
국 제 대 학 원	2	-	-	-	-	6	18	-	3.0	-	19	-	-
	1	-	-	-	-	5	15	-	3.0	-	17	-	1
정 책 정 보 대 학 원	2	-	-	2	-	1	3	2	3.0	-	17	-	-
	1	-	-	-	-	-	-	-	-	-	17	-	-
수 사 과 학 대 학 원	2	-	-	-	-	-	-	-	-	-	6	-	-
	1	-	-	-	-	-	-	-	-	-	10	-	-
의 학 전 문 대 학 원	2	-	-	-	-	1	3	-	3.0	-	16	-	-
	1	-	-	-	-	11	67	-	6.1	-	17	-	-
치 의 학 전 문 대 학 원	2	-	-	-	-	19	47.7	-	2.5	-	17	-	-
	1	-	-	-	-	16	20.5	-	1.3	-	21	-	-
부 속 기 관	2	5	21	-	4.2	25	402	-	16.1	22	-	136	-
	1	4	21	-	5.3	31	411	-	13.3	18	-	135	-
합 계	2	954	9,041.3	2,446	9.5	1,120	4,228.0	751	3.8	704	3,902	137	72
	1	978	9,848.8	1,369	10.1	1,161	4,588.3	785	4.0	772	4,037	137	116

- 1) 2006학년도 2학기과 2007학년도 1학기
- 2) 학점으로 산정하여 강의시간에 포함
- 3) 강의시간 / 현원

3) 강의시간별 교원

(단위:명, 시간)

강의시간		교원수	1 미만	1~3	4~6	7~9	10~12	13~15	16~18	19~21	22 이상	계	평균 강의 시간	
교원 ¹⁾	학기 ²⁾													
전 임 교 원	교 수	2	565	47	8	53	186	181	61	17	9	3	565	9.1
		1	573	44	20	33	182	177	66	21	12	18	573	9.8
	부 교 수	2	141	8	1	8	27	61	26	6	3	1	141	10.5
		1	133	9	2	4	32	46	21	12	3	4	133	10.7
	조 교 수	2	173	9	3	6	56	72	21	6	-	-	173	9.7
		1	200	7	2	5	57	99	18	6	3	3	200	10.5
	전임강사	2	70	-	-	5	28	30	7	-	-	-	70	9.8
		1	68	-	2	1	25	31	6	1	1	1	68	10.4
	소 계	2	949	64	12	72	297	344	115	29	12	4	949	9.5
		1	974	60	26	43	296	353	111	40	19	26	974	10.1
부 속 기 관	2	5	1	2	1	1	-	-	-	-	-	5	4.2	
	1	4	1	-	2	1	-	-	-	-	-	4	5.3	
명 예 교 수	2	32	-	28	4	-	-	-	-	-	-	32	3.2	
	1	29	-	26	3	-	-	-	-	-	-	29	3.1	
시 간 강 사 ³⁾	2	932	1	781	138	10	2	-	-	-	-	932	3.0	
	1	971	-	822	131	18	-	-	-	-	-	971	3.1	
기 금 교 수	2	43	2	-	-	11	17	9	3	1	-	43	11.2	
	1	45	3	-	-	9	10	9	6	4	4	45	13.1	
초 빙 교 수	2	53	-	15	3	5	5	7	4	14	-	53	11.6	
	1	48	-	9	-	8	6	7	5	13	-	48	13.2	
겸 임 교 수	2	41	-	35	5	1	-	-	-	-	-	41	2.5	
	1	39	-	31	7	1	-	-	-	-	-	39	3.0	
계 약 교 수	2	18	-	7	11	-	-	-	-	-	-	18	4.8	
	1	27	-	8	13	4	1	-	1	-	-	27	5.8	
전 문 경 력 인 사	2	1	-	1	-	-	-	-	-	-	-	1	3.0	
	1	2	-	1	1	-	-	-	-	-	-	2	4.0	
합 계	2	2,074	68	881	234	325	368	131	36	27	4	2,074	6.4	
	1	2,139	64	923	200	337	370	127	52	36	30	2,139	6.7	

- 1) 휴직, 해외파견, 출장교원 포함
- 2) 2006학년도 2학기과 2007학년도 1학기
- 3) 동일 시간강사가 대학별, 과목별 중복된 인원임

3. 학위별, 계열별 교원 분포

1) 학위별

(단위:명)

구 분 대 학	학 위 별											성 별		
	박 사			석 사			학 사			합 계		남	여	합계
	국내	국외	소계	국내	국외	소계	국내	국외	소계	국내	국외			
합 계	513	405	918	119	20	139	115	-	115	747	425	960	212	1,172
인 문 대 학	36	31	67	8	4	12	-	-	-	44	35	69	10	79
사회과학대학	12	31	43	2	-	2	-	-	-	14	31	35	10	45
자연과학대학	36	73	109	-	-	-	-	-	-	36	73	102	7	109
경 상 대 학	28	23	51	-	-	-	-	-	-	28	23	49	2	51
법 과 대 학	16	21	37	3	3	6	-	-	-	19	24	39	4	43
공 과 대 학	51	64	115	-	1	1	-	-	-	51	65	114	2	116
농업생명과학대학	33	46	79	2	-	2	-	-	-	35	46	79	2	81
예 술 대 학	4	4	8	11	11	22	-	-	-	15	15	21	9	30
사 범 대 학	54	45	99	2	1	3	-	-	-	56	46	90	12	102
의 과 대 학	121	10	131	16	-	16	2	-	2	139	10	133	16	149
치 과 대 학	32	6	38	3	-	3	-	-	-	35	6	34	7	41
수의과대학	16	4	20	-	-	-	-	-	-	16	4	18	2	20
생활과학대학	6	8	14	-	-	-	-	-	-	6	8	1	13	14
간 호 대 학	9	3	12	-	-	-	-	-	-	9	3	-	12	12
전자전기컴퓨터학부	45	36	81	1	-	1	-	-	-	46	36	78	4	82
기 타	2	-	2	1	-	1	1	-	1	4	-	4	-	4
소 계	501	405	906	49	20	69	3	-	3	553	425	866	112	978
조 교	12	-	12	70	-	70	112	-	112	194	-	94	100	194

2) 계열별

(단위:명)

계열 직급	인 문 계			사 회 계	자 연 계						예 능 계	의 학 계				사 범 계	합 계
	어문	인문	소계		이학	공학	농학	수의학	기정학	소계		의학	치의학	간호학	소계		
합 계	59	35	94	179	128	246	97	24	17	512	36	168	49	15	232	119	1,172
교 수	32	15	47	76	65	122	56	7	9	259	18	99	22	6	127	59	586
부 교 수	6	8	14	24	18	19	4	5	2	48	5	27	2	1	30	17	138
조 교 수	12	6	18	30	23	46	19	8	2	98	6	18	14	3	35	22	209
전임강사	1	-	1	11	3	12	2	-	1	18	1	5	3	2	10	4	45
소 계	51	29	80	141	109	199	81	20	14	423	30	149	41	12	202	102	978
조 교	8	6	14	38	19	47	16	4	3	89	6	19	8	3	30	17	194

4. 연령별, 호봉별, 근속연수별 교원 현황

1) 연령별

(단위:명)

구분 \ 연령	24세 이하	25~29	30~34	35~39	40~44	45~49	50~54	55~59	60~65	66세 이상	계	평균 연령
	합 계	4	51	86	155	188	234	208	143	132		
교수	-	-	-	-	23	136	189	134	104	-	586	53.6
부교수	-	-	-	12	62	53	9	2	-	-	138	44.3
조교수	-	-	9	90	78	27	4	-	1	-	209	40.2
전임강사	-	-	16	20	7	1	-	1	-	-	45	36.7
소계	-	-	25	122	170	217	202	137	105	-	978	48.7
명예교수	-	-	-	-	-	-	-	3	26	227	256	71.2
조교	4	51	61	33	18	17	6	3	1	-	194	34.8

2) 호봉별

(단위:명)

교원 호봉	교수	부교수	조교수	전임강사	소계	조교	계
평균호봉 ¹⁾	34	24	19	15	29	12	26
계	586	138	209	45	978	194	1,172
근가 10	52	-	1	-	53	-	53
근가 9	23	-	-	-	23	-	23
근가 8	22	-	-	-	22	-	22
근가 7	23	-	-	-	23	-	23
근가 6	32	-	-	-	32	-	32
근가 5	24	-	-	1	25	-	25
근가 4	17	-	-	-	17	-	17
근가 3	40	-	-	-	40	-	40
근가 2	36	-	-	-	36	-	36
근가 1	34	1	-	-	35	-	35
33	38	-	-	-	38	2	40
32	38	1	1	-	40	-	40
31	49	2	1	-	52	1	53
30	34	4	-	-	38	1	39
29	30	5	3	-	38	-	38
28	19	6	1	-	26	2	28
27	24	6	1	-	31	3	34
26	11	12	5	-	28	3	31

1) 근가 1~10 호봉도 각 1호봉으로 환산하여 산정

교 원 호 분	교 수	부 교 수	조 교 수	전임강사	소 계	조 교	계
25	13	19	7	-	39	2	41
24	12	20	8	-	40	6	46
23	5	16	10	-	31	4	35
22	8	14	11	-	33	1	34
21	2	11	17	3	33	5	38
20	-	13	20	-	33	3	36
19	-	4	30	2	36	4	40
18	-	2	31	3	36	7	43
17	-	2	21	2	25	4	29
16	-	-	15	8	23	5	28
15	-	-	12	6	18	8	26
14	-	-	11	5	16	5	21
13	-	-	2	4	6	8	14
12	-	-	1	8	9	7	16
11	-	-	-	2	2	10	12
10	-	-	-	1	1	5	6
9	-	-	-	-	-	14	14
8	-	-	-	-	-	12	12
7	-	-	-	-	-	14	14
6	-	-	-	-	-	15	15
5	-	-	-	-	-	8	8
4	-	-	-	-	-	19	19
3	-	-	-	-	-	8	8
2	-	-	-	-	-	8	8
1	-	-	-	-	-	-	-

3) 근속연수별

(단위:명)

교 원 근속연수	교 수	부 교 수	조 교 수	전임강사	소 계	조 교	합 계
평균근속연수	29	19	14	11	24	10	21
계	586	138	209	45	978	194	1,172
0 ~ 4	-	-	-	-	-	58	58
5 ~ 9	-	-	14	15	29	53	82
10 ~ 14	-	8	109	24	141	35	176
15 ~ 19	27	74	66	5	172	23	195
20 ~ 24	97	48	17	-	162	16	178
25 ~ 29	193	8	2	-	203	7	210
30 ~ 34	149	-	-	1	150	2	152
35년 이상	120	-	1	-	121	-	121

5. 교원변동 현황

(단위:명)

연도·교원 동태 ²⁾ ₁₎		신규 채용	전입	휴직	복직	퇴직							전출
						질병	사망	정년	징계	전직	기타	계	
2003		93	-	5	-	1	1	18	-	-	43	64	-
2004		127	-	3	7	1	1	40	-	2	52	95	-
2005		85	-	6	6	-	3	25	-	1	11	40	-
2006		69	-	7	4	-	1	23	1	11	2	38	-
2007		40	-	1	4	-	-	18	-	7	2	27	-
전 임 교 원	교수	2	-	1	-	-	-	18	-	3	2	22	-
	부교수	1	-	-	2	-	-	-	-	1	-	1	-
	조교수	17	-	-	1	-	-	-	-	3	-	4	-
	전임강사	20	-	-	1	-	-	-	-	-	-	-	-
조교		36	-	-	-	-	-	-	-	-	39	39	-

- 1) 연도별 현황에 조교는 제외
- 2) 전년도 4월 1일부터 당해년도 3월 31일까지

6. 전임교원 대 학생 비율

1) 연도별

(단위:명)

연도	구분	과정별 재학생 현황					전 임 교 원 수	과정별 전임교원 1인당 학생수 ¹⁾			
		학사	석사	복합	박사	계		학사	석사 ²⁾	박사 ²⁾	계 ³⁾
2003		19,974	4,482	-	1,097	25,553	845	23.6	5.3	1.3	30.2
2004		19,933	4,291	-	1,107	25,331	895	22.3	4.8	1.2	922.1
2005		19,655	4,393	-	1,146	24,048	961	20.5	4.6	1.2	26.2
2006		20,320	4,786	-	1,137	26,243	966	21.0	5.0	1.2	27.2
2007		20,063	4,989	1	1,184	26,237	978	20.5	5.1	1.2	26.8

- 1) 재학생 / 전임교원
- 2) 석·박사과정이 설치되지 않은 학과의 전임교원도 포함하여 산출
- 3) 반올림으로 계가 다를 수 있음

2) 대학(원)별

(단위:명)

구 분 대학(원)	과정별 재학생 현황					전 입 교원수	과정별 전임교원 1인당 학생수 ¹⁾			
	학사	석사	복합	박사	계		학사	석사	박사	계
인 문 대 학	1,750	223	-	76	2,049	79	22.2	2.8	1.0	25.9
국 어 국 문 학 과	228	31	-	19	278	10	22.8	3.1	1.9	27.8
영 어 영 문 학 과	382	94	-	18	494	12	31.8	7.8	1.5	41.5
사 학 과	149	17	-	12	178	10	14.9	1.7	1.2	17.8
철 학 과	114	17	-	5	136	8	14.3	2.1	0.6	17.0
불 어 불 문 학 과	133	3	-	-	136	6	22.2	0.5	-	22.7
독 어 독 문 학 과	144	1	-	2	147	6	24.0	0.2	0.3	24.5
중 어 중 문 학 과	140	18	-	5	163	7	20.0	2.6	0.7	23.3
고 고 인 류 학 과	98	24	-	8	130	6	16.3	4.0	1.3	21.7
일 어 일 문 학 과	153	4	-	2	159	5	30.6	0.8	0.4	31.8
한 문 학 과	97	10	-	5	112	4	24.3	2.5	1.3	28.0
노 어 노 문 학 과	112	4	-	-	116	5	22.4	0.8	-	23.2
사 회 과 학 대 학	1,086	122	-	43	1,251	45	24.1	2.7	1.0	27.8
정 치 외 교 학 과	157	15	-	9	181	7	22.4	2.1	1.3	25.9
사 회 학 과	144	8	-	7	159	7	20.6	1.1	1.0	22.7
지 리 학 과	132	7	-	4	143	6	22.0	1.2	0.7	23.8
문 헌 정 보 학 과	148	15	-	4	167	5	29.6	3.0	0.8	33.4
심 리 학 과	153	32	-	1	186	7	21.9	4.6	0.1	26.6
사 회 복 지 학 과	179	25	-	11	215	7	25.6	3.6	1.6	30.7
신 문 방 송 학 과	173	20	-	7	200	6	28.8	3.3	1.2	33.3
자 연 과 학 대 학	2,107	259	-	109	2,475	109	19.3	2.4	1.0	22.7
수 학 과	240	30	-	6	276	16	15.0	1.9	0.4	17.3
물리·화학·생물학과군	-	-	-	-	-	-	-	-	-	-
물 리 학 과 ²⁾	90	26	-	26	142	17	5.3	1.5	1.5	8.4
화 학 과	219	34	-	10	263	14	15.6	2.4	0.7	18.8
생 물 학 과 ³⁾	153	35	-	21	209	12	12.8	2.9	1.8	17.4
물리및에너지학부	138	-	-	-	138	-	-	-	-	-
화학·생물학과군	5	-	-	-	5	-	-	-	-	-
통 계 학 과	199	15	-	3	217	9	22.1	1.7	0.3	24.1
생 명 과 학 부	658	-	-	-	658	26	25.3	-	-	25.3
미 생 물 학 과 ⁴⁾	-	14	-	9	23	-	-	-	-	-
유 전 공 학 과	16	27	-	6	49	-	-	-	-	-
생 화 학 과	-	21	-	7	28	-	-	-	-	-
지 질 학 과 ⁵⁾	132	31	-	8	171	8	16.5	3.9	1.0	21.4
천 문 대 기 과 학 과	124	12	-	7	143	7	17.7	1.7	1.0	20.4
컴 퓨 터 과 학 과	2	14	-	6	22	-	-	-	-	-
의 예 과	-	-	-	-	-	-	-	-	-	-
치 의 예 과	-	-	-	-	-	-	-	-	-	-
수 의 예 과	131	-	-	-	131	-	-	-	-	-
경 상 대 학	2,034	174	-	33	2,241	51	39.9	3.4	0.6	43.9

1) 재학생 / 전임교원 2) 석·박사과정 1인을 석사과정에 포함하여 산출함 3) 석·박사과정 2인을 석사과정에 포함하여 산출함 4), 5) 석·박사과정 1인을 석사과정에 포함하여 산출함

구 분 대학(원)	과정별 재학생 현황					전 입 교원수	과정별 전임교원 1인당 학생수 ¹⁾			
	학사	석사	복합	박사	계		학사	석사	박사	계
경제통상학부	782	-	-	-	782	19	41.2	-	-	41.2
경제학과	-	11	-	3	14	-	-	-	-	-
무역학과	-	12	-	4	16	-	-	-	-	-
경영학부	1,252	-	-	-	1,252	32	39.1	-	-	39.1
경영학과	-	135	-	21	156	-	-	-	-	-
회계학과	-	16	-	5	21	-	-	-	-	-
법과대학	1,207	60	-	41	1,308	43	28.1	1.4	1.0	30.4
법학부	923	48	-	23	994	33	28.0	1.5	0.7	30.1
공법학과	-	-	-	-	-	-	-	-	-	-
사법학과	-	-	-	-	-	-	-	-	-	-
행정학과	284	12	-	18	314	10	28.4	1.2	1.8	31.4
공과대학	2,866	570	-	205	3,641	116	24.7	4.9	1.8	31.4
전자전기공학부	-	-	-	-	-	-	-	-	-	-
전자공학과	-	155	-	54	209	-	-	-	-	-
전기공학과	-	19	-	1	20	-	-	-	-	-
컴퓨터공학과	395	37	-	16	448	17	23.2	2.2	0.9	26.4
신소재공학부	84	-	-	-	84	-	-	-	-	-
재료공학군	27	-	-	-	27	-	-	-	-	-
금속신소재공학과	159	23	-	7	189	8	19.9	2.9	0.9	23.6
무기재료공학과	137	18	-	3	158	7	19.6	2.6	0.4	22.6
기계공학부	574	-	-	-	574	21	27.3	-	-	27.3
기계공학과	-	72	-	16	88	-	-	-	-	-
응용화학학과	220	12	-	7	239	9	24.4	1.3	0.8	26.6
건설공학부	84	-	-	-	84	-	-	-	-	-
건축학부	214	-	-	-	214	12	17.8	-	-	17.8
건축공학과	52	85	-	31	168	-	-	-	-	-
토목공학과 ²⁾	167	52	-	22	241	8	20.9	6.5	2.8	30.1
화학공학과	211	9	-	6	226	8	26.4	1.1	0.8	28.3
고분자공학과	198	43	-	11	252	9	22.0	4.8	1.2	28.0
섬유시스템공학과	165	11	-	2	178	8	20.6	1.4	0.3	22.3
환경공학과	179	34	-	29	242	9	19.9	3.8	3.2	26.9
농업생명과학대학	1,649	157	-	94	1,900	81	20.4	1.9	1.2	23.5
응용생명과학부	427	-	-	-	427	-	-	-	-	-
식물생명과학부	115	-	-	-	115	17	6.8	-	-	6.8
농학과	-	26	-	12	38	-	-	-	-	-
원예학과	-	20	-	7	27	-	-	-	-	-
응용생물화학부	104	-	-	-	104	13	8.0	-	-	8.0
농화학과	1	11	-	11	23	-	-	-	-	-
농생물학과	-	19	-	3	22	-	-	-	-	-
생명식품공학부	44	-	-	-	44	-	-	-	-	-
식품공학과	57	23	-	24	104	7	8.1	3.3	3.4	14.9
동물공학과	65	8	-	4	77	5	13.0	1.6	0.8	15.4
농업토목공학과	109	3	-	2	114	5	21.8	0.6	0.6	22.8
생물산업기계공학과	105	5	-	7	117	5	21.0	1.0	1.4	23.4

1) 재학생 / 전임교원

2) 석·박사과정 1인을 석사과정에 포함하여 산출함

대학(원)	구 분	과정별 재학생 현황				전 임 교원수	과정별 전임교원 1인당 학생수 1)				
		학사	석사	복합	박사		계	학사	석사	박사	계
천 연 섬 유 학 과		125	7	-	2	134	7	17.9	1.0	0.3	19.1
임 학 · 임 산 공 학 과 군		46	-	-	-	46	-	-	-	-	-
임 학 과		79	8	-	6	93	5	15.8	1.6	1.2	18.6
임 산 공 학 과		64	2	-	3	69	5	12.8	0.4	0.6	13.8
조 경 학 과		153	14	-	5	172	6	25.5	2.3	0.8	28.7
농 업 경 제 학 과		155	11	-	8	174	6	25.8	1.8	1.3	29.0
예 술 대 학		717	72	-	22	811	30	23.9	2.4	0.7	27.0
음 악 학 과		282	24	-	3	309	11	25.6	2.2	0.3	28.1
국 악 학 과		121	16	-	5	142	6	20.2	2.7	0.8	23.7
미 술 학 과		206	22	-	8	236	8	25.8	2.8	1.0	29.5
시 각 정 보 디 자 인 학 과		108	10	-	6	124	5	21.6	2.0	1.2	24.8
사 범 대 학		1,450	78	-	150	1,678	102	14.2	0.8	1.5	16.5
교 육 학 과		72	37	-	66	175	12	6.0	3.1	5.5	14.6
국 어 교 육 과		172	-	-	12	184	8	21.5	-	1.5	23.0
영 어 교 육 과		142	-	-	6	148	5	28.4	-	1.2	29.6
유 럽 어 교 육 학 부		16	-	-	-	16	-	-	-	-	-
독 어 교 육 과		35	-	-	-	35	5	7.0	-	-	7.0
불 어 교 육 과		40	-	-	-	40	3	13.3	-	-	13.3
사 회 교 육 학 부		-	-	-	4	4	-	-	-	-	-
역 사 교 육 전 공		82	-	-	-	82	7	11.7	-	-	11.7
지 리 교 육 전 공		81	-	-	-	81	3	27.0	-	-	27.0
일 반 사 회 교 육 전 공		72	-	-	-	72	4	18.0	-	-	18.0
운 리 교 육 과		92	-	-	-	92	6	15.3	-	-	15.3
수 학 교 육 과		119	-	-	13	132	7	17.0	-	1.9	18.9
물 리 교 육 과		-	-	-	-	-	-	-	-	-	-
생 물 교 육 과		-	-	-	-	-	-	-	-	-	-
과 학 교 육 학 부		-	24	-	26	50	-	-	-	-	-
물 리 교 육 전 공		75	-	-	-	75	6	12.5	-	-	12.5
화 학 교 육 전 공		77	-	-	-	77	7	11.0	-	-	11.0
생 물 교 육 전 공		75	-	-	-	75	6	12.5	-	-	12.5
지 구 과 학 교 육 전 공		78	-	-	-	78	7	11.1	-	-	11.1
가 정 교 육 과		87	-	-	1	88	4	21.8	-	0.3	22.0
체 육 교 육 과		135	17	-	22	174	12	11.3	1.4	1.8	14.5
의 과 대 학		288	224	-	155	607	149	1.9	1.5	1.0	4.5
의 학 과		288	224	-	135	587	149	1.9	1.5	0.9	4.3
보 건 학 과		-	-	-	20	20	-	-	-	0.1	0.1
치 과 대 학		80	85	-	96	261	41	2.0	2.1	2.3	6.4
치 의 학 과		80	85	-	96	261	41	2.0	2.1	2.3	6.4
수 의 과 대 학		308	41	-	19	368	20	15.4	2.1	1.0	18.4
수 의 학 과		308	41	-	19	368	20	15.4	2.1	1.0	18.4

1) 재학생 / 전임교원

구 분 대학(원)	과정별 재학생 현황					전 임 교원수	과정별 전임교원 1인당 학생수 ¹⁾			
	학사	석사	복합	박사	계		학사	석사	박사	계
생활 과학 대학	286	48	-	19	353	14	20.4	3.4	1.4	25.2
아 동 가 족 학 과	84	17	-	9	110	4	21.0	4.3	2.3	27.5
의 류 학 과	106	8	-	4	118	5	21.2	1.6	0.8	23.6
식 품 영 양 학 과	96	23	-	6	125	5	19.2	4.6	1.2	25.0
생 활 과 학 과 군	-	-	-	-	-	-	-	-	-	-
간 호 대 학	365	81	-	24	470	12	30.4	6.8	2.0	39.2
간 호 학 과	243	81	-	24	348	12	20.3	6.8	2.0	29.0
간 호 대 학(야간)	122	-	-	-	122	-	-	-	-	-
자 율 전 공 부	922	-	-	-	922	-	-	-	-	-
인문사회자율전공계열	340	-	-	-	340	-	-	-	-	-
자연과학자율전공계열	582	-	-	-	582	-	-	-	-	-
전자전기컴퓨터학부	2,948	155	-	55	3,158	82	36.0	1.9	0.7	38.5
학 과 간 협 동 과 정	-	127	-	43	170	-	-	-	-	-
센서및디스플레이공학과	-	15	-	3	18	-	-	-	-	-
지 역 정 보 학 과	-	5	-	2	7	-	-	-	-	-
산 업 응 용 수 학 과	-	10	-	7	17	-	-	-	-	-
의 용 생 체 공 학 과	-	13	-	4	17	-	-	-	-	-
정 보 통 신 학 과	-	8	-	4	12	-	-	-	-	-
e - 비 지 니 스 학 과	-	5	-	-	5	-	-	-	-	-
발 효 생 물 공 학 과	-	4	-	-	4	-	-	-	-	-
정 보 보 호 학 과	-	5	-	2	7	-	-	-	-	-
나 노 과 학 기 술 과	-	3	-	4	7	-	-	-	-	-
의 료 정 보 학 과	-	8	-	2	10	-	-	-	-	-
기 록 학 과	-	23	-	3	26	-	-	-	-	-
문 학 치 료 학 과	-	21	-	8	29	-	-	-	-	-
기 능 물 질 공 학 과	-	7	-	4	11	-	-	-	-	-
기 타²⁾	-	-	-	-	-	4	-	-	-	-
소 계	20,063	2,476	-	1,184	23,723	978	20.5	2.5	1.2	24.3
교 육 대 학 원	-	880	-	-	880	-	-	-	-	-
행 정 대 학 원	-	187	-	-	187	-	-	-	-	-
경 영 대 학 원	-	332	-	-	332	-	-	-	-	-
보 건 대 학 원	-	112	-	-	112	-	-	-	-	-
산 업 대 학 원	-	231	-	-	231	-	-	-	-	-
농 업 개 발 대 학 원	-	72	-	-	72	-	-	-	-	-
국 제 대 학 원	-	72	-	-	72	-	-	-	-	-
정 책 정 보 대 학 원	-	157	-	-	157	-	-	-	-	-
수 사 과 학 대 학 원	-	82	-	-	82	-	-	-	-	-
의 학 전 문 대 학 원	-	215	-	-	215	-	-	-	-	-
치 의 학 전 문 대 학 원	-	173	1	-	174	-	-	-	-	-
소 계	-	2,513	1	-	2,514	-	-	-	-	-
합 계	20,063	4,989	1	1,184	26,237	978	20.5	5.1	1.2	26.8

1) 재학생 / 전임교원

2) 부속기관(박물관, 평화문제연구소, 정보전산원)

7. 외국인 교원 현황

(단위:명)

국적 연도	교원 구분	미국	일본	중국	독일	프랑스	러시아	캐나다	영국	호주	오스트 리아	인도	베트남	기타	계
2003	-	14	2	1	1	1	1	7	1	2	1	-	1	-	32
2004	-	9	4	1	1	1	1	13	3	1	-	3	-	-	37
2005	-	11	3	1	1	1	1	13	2	1	-	4	-	-	38
2006	-	15	2	2	1	1	1	5	3	3	-	4	-	-	37
2007	전 임	1	-	-	-	-	-	-	1	-	-	1	-	-	3
	비전임	13	1	2	-	2	2	9	3	1	-	5	-	4	42
	합 계	14	1	2	-	2	2	9	4	1	-	6	-	4	45

8. 교원 해외연수 현황

1) 기관별 국외여행 교원수

(단위:명)

연도	대학	인문 대학	사회과 학대학	자연과 학대학	경상 대학	법과 대학	공과 대학	농업생명 과학대학	예술회 학대학	사범 대학	의과 대학	치과 대학	수의과 대학	생활과 학대학	간호 대학	전자전 기컴퓨 터학부	기타	계
2003	25	10	99	37	6	275	90	5	50	122	48	6	2	-	-	-	32	807
2004	23	12	85	42	5	292	91	4	52	125	42	7	5	-	-	-	11	796
2005	41	26	146	62	15	388	87	15	55	162	52	12	6	-	-	-	24	1,091
2006	44	37	163	66	23	307	86	14	52	178	51	11	2	2	180	-	32	1,248
2007	23	30	188	68	27	279	144	15	74	232	66	15	13	6	202	-	50	1,432

※ 전년도 3월 1일부터 당해년도 2월말까지(출국일 기준) ※ 공무국외여행자 기준

2) 기관별 장기 해외연수 교원수

(단위:명)

연도	대학	인문 대학	사회과 학대학	자연과 학대학	경상 대학	법과 대학	공과 대학	농업생명 과학대학	예술회 학대학	사범 대학	의과 대학	치과 대학	수의과 대학	생활과 학대학	간호 대학	전자전 기컴퓨 터학부	부속 기관	계
2003	3	-	3	3	-	1	2	1	3	3	1	-	-	-	-	-	-	20
2004	2	1	1	1	2	3	4	-	3	2	-	-	-	-	-	-	-	19
2005	1	-	4	-	-	2	1	1	2	2	1	-	-	-	-	-	1	15
2006	4	-	2	3	2	3	3	-	1	3	-	-	-	-	-	-	-	21
2007	1	4	4	1	1	1	2	-	-	6	2	1	2	-	2	-	-	27

※ 전년도 3월 1일부터 당해년도 2월말까지(출국일 기준) ※ 공무국외여행자 기준

3) 지역별 장기 해외연수 교원수

(단위:명)

지역	대학	인문대학	사회과학대학	자연과학대학	경상대학	법대학	공과대학	농업생명과학대학	예술대학	사범대학	의과대학	치과대학	수리과학대학	생활과학대학	간호대학	전자전기컴퓨터학부	기타	계
미국	-	4	3	1	-	1	2	-	-	5	2	1	2	-	2	-	-	23
영국	-	-	-	-	-	-	-	-	-	-	-	-	-	-	-	-	-	-
일본	1	-	1	-	-	-	-	-	-	1	-	-	-	-	-	-	-	3
캐나다	-	-	-	-	-	-	-	-	-	-	-	-	-	-	-	-	-	-
중국	-	-	-	-	-	-	-	-	-	-	-	-	-	-	-	-	-	-
프랑스	-	-	-	-	-	-	-	-	-	-	-	-	-	-	-	-	-	-
호주	-	-	-	-	-	-	-	-	-	-	-	-	-	-	-	-	-	-
독일	-	-	-	-	-	1	-	-	-	-	-	-	-	-	-	-	-	1
계	1	4	4	1	1	1	2	-	-	6	2	1	2	-	2	-	-	27

※ 전년도 3월 1일부터 당해년도 2월말까지(출국일 기준) ※ 장기는 6개월 이상 연수자 기준

9. 연구교수 현황

(단위:명)

연도	대학	인문대학	사회과학대학	자연과학대학	경상대학	법대학	공과대학	농업생명과학대학	예술대학	사범대학	의과대학	치과대학	수리과학대학	생활과학대학	간호대학	전자전기컴퓨터학부	계
2003	3	2	6	2	1	8	4	1	5	-	-	1	-	-	-	-	33
2004	2	3	7	4	1	10	6	1	7	1	-	-	1	-	-	-	43
2005	3	1	6	3	2	8	4	1	5	1	-	-	1	-	1	-	36
2006	5	3	7	4	-	7	2	1	4	-	-	-	1	-	-	5	39
2007	5	3	6	2	3	6	3	2	3	2	1	-	1	-	-	5	42

10. 각종 위원회 현황

위 원 회 명	구 분	설치년월일	위 원 장	위원수(명) ¹⁾	운 영 부 서
본 부					
대 학 인 사 위 원 회		-	교 무 처 장	33	교 무 과
교 육 공 무 원 일 반 징 계 위 원 회		-	교 무 처 장	7	교 무 과
교 육 과 정 위 원 회		1992. 10. 13	교 무 처 장	10	교 무 과
정 년 보 장 교 원 임 용 심 사 위 원 회		1992. 1. 14	교 무 처 장	41	교 무 과
교 육 공 무 원 공 적 심 사 위 원 회		-	교 무 처 장	6	교 무 과
공 무 국 외 여 행 심 사 위 원 회		1988. 11. 10	교 무 처 장	5	교 무 과
초 병 교 수 운 영 위 원 회		-	교 무 처 장	7	교 무 과
교 수 업 적 평 가 위 원 회		2004. 11. 25	교 무 처 장	20	교 무 과
대 학 교 원 임 용 양 성 평 등 추 진 위 원 회		2007. 1. 29	교 무 처 장	11	교 무 과
원 격 강 좌 운 영 위 원 회		1999. 8. 31	교 무 처 장	7	학 사 과
체 육 진 흥 센 터 운 영 위 원 회		1972. 1. 15	센 터 장	11	체 육 진 흥 센 터
학 생 지 도 위 원 회		1998. 11. 7	학 생 처 장	19	학 생 과
학 생 의 료 공 제 회 운 영 위 원 회		1995. 2. 11	학 생 처 장	6	학 생 과
장 학 위 원 회		1976. 11. 12	학 생 처 장	13	학 생 과
기 획 위 원 회		1991. 5. 15	기 획 처 장	20	기 획 과
홍 보 위 원 회		1984. 3. 20	기 획 처 장	9	기 획 과
학 술 연 구 위 원 회		1994. 2. 3	산학협력단장	15	산 학 연 구 지 원 과
법 제 심 의 위 원 회		1973. 5. 15	신 평	8	총 무 과
일 반 직 공 무 원 공 적 심 사 위 원 회		-	사 무 국 장	7	총 무 과
보 통 징 계 위 원 회		-	사 무 국 장	5	총 무 과
근 무 성 적 평 정 위 원 회		-	사 무 국 장	6	총 무 과
교 통 관 리 위 원 회		1996. 3. 19	사 무 국 장	11	총 무 과
보 안 심 사 위 원 회		1985. 3. 5	사 무 국 장	7	총 무 과
기 자 재 도 입 심 의 위 원 회		1981. 2. 23	기 회 처 장	11	경 리 과
공 간 조 정 위 원 회		2005. 7. 5	교 무 처 장	9	시 설 과
교 육 환 경 개 선 위 원 회		2004. 5. 1	총 장	13	시 설 과
대 학 원					
대 학 원 위 원 회		-	대 학 원 장	20	대 학 원
교 육 기 본 시 설					
도 서 관 운 영 위 원 회		1966. 6. 1	관 장	20	도 서 관
외 국 학 술 지 지 원 센 터 운 영 위 원 회		2006. 12. 1	관 장	4	도 서 관
외 국 학 술 지 지 원 센 터 자 료 선 정 위 원 회		2006. 12. 1	관 장	5	도 서 관
지 원 시 설					
정 보 전 산 원 운 영 위 원 회		1976. 4. 13	원 장	9	정 보 전 산 원
생 활 관 운 영 위 원 회		1984. 7. 13	관 장	13	생 활 관
직 업 능 령 개 발 센 터 운 영 위 원 회		2001. 9. 1	센 터 장	6	직 업 능 령 개 발 센 터
보 건 진 료 소 운 영 위 원 회		1963. 3. 1	소 장	5	보 건 진 료 소
공 동 실 험 실 습 관 운 영 위 원 회		1988. 10. 12	관 장	11	공 동 실 험 실 습 관
신 문 방 송 사 운 영 위 원 회		1963. 9. 1	주 간	10	신 문 방 송 사
어 학 교 육 원 운 영 위 원 회		1994. 11. 7	원 장	8	어 학 교 육 원
법 률 상 담 소 운 영 위 원 회		1995. 9. 5	소 장	32	법 률 상 담 소

1) 위원수는 위원장 포함

구	분	설치년월일	위원장	위원수(명) ¹⁾	운영부서
출판부	운영위원회	1973. 9. 19	부장	9	출판부
평생교육	운영위원회	1996. 8. 29	원장	8	평생교육원
자율전공부	운영위원회	2000. 3. 6	부장	12	자율전공부
수련원	운영위원회	1985. 11. 12	원장	8	학생과
국제농업훈련원	운영위원회	1988. 11. 1	원장	12	국제농업훈련원
테크노파크	운영위원회	1998. 3. 24	단장	7	테크노파크
테크노파크	협력위원회	1998. 3. 24	단장	8	테크노파크
정보통신특성화사업단	운영위원회	1998. 9. 24	단장	7	정보통신특성화사업단
정보통신특성화사업단	평가위원회	1998. 9. 24	기획처장	5	정보통신특성화사업단
대학기록관	운영위원회	2000. 8. 5	관장	11	기록관
공동실험실습관	기 선정위원회	2002. 5. 22	관장	9	공동실험실습관
방사선안전관리	위원회	2002. 9. 27	실장	8	방사선안전관리실
과학영재교육원	교무위원회	2003. 1. 16	원장	7	과학영재교육원
산학협력단	운영위원회	2003. 10. 16	산학협력단장	15	산학협력과
교수학습센터	운영위원회	2003. 11. 3	센터장	8	교수학습센터
산학협력중심대학사업단	운영위원회	2005. 3. 30	단장	11	산학협력중심대학사업단
지역혁신특성화사업단	운영위원회	2005. 1. 12	단장	13	지역혁신특성화사업단
초일류모바일디스플레이산업인력양성사업단	추진위원회	2004. 10. 1	단장	11	초일류모바일디스플레이산업인력양성사업단
초일류모바일디스플레이산업인력양성사업단	운영위원회	2004. 10. 1	단장	6	초일류모바일디스플레이산업인력양성사업단
초일류모바일디스플레이산업인력양성사업단	대학협동위원회	2004. 10. 1	단장	9	초일류모바일디스플레이산업인력양성사업단
디지털메카트로닉스융합기술인력양성사업단	추진위원회	2004. 10. 1	단장	12	디지털메카트로닉스융합기술인력양성사업단
디지털메카트로닉스융합기술인력양성사업단	운영위원회	2004. 10. 1	단장	9	디지털메카트로닉스융합기술인력양성사업단
생물건강농업생명융합형인재양성사업단	추진위원회	2004. 10. 1	단장	15	생물건강농업생명융합형인재양성사업단
생물건강농업생명융합형인재양성사업단	산학연관협동위원회	2005. 1. 1	단장	29	생물건강농업생명융합형인재양성사업단
첨단기술퓨전형성유선업인력양성사업단	추진위원회	2005. 11. 17	단장	18	첨단기술퓨전형성유선업인력양성사업단
첨단기술퓨전형성유선업인력양성사업단	운영위원회	2005. 11. 1	단장	7	첨단기술퓨전형성유선업인력양성사업단
연구윤리	위원회	2006. 11. 16	위원장	9	산학연구지원과
연구감사	위원회	2006. 11. 16	위원장	9	산학연구지원과
연구시설 (연구소)					
퇴계연구소	운영위원회	1973. 7. 16	소장	13	퇴계연구소
지역개발연구소	운영위원회	1981. 6. 24	소장	11	지역개발연구소
평화문제연구소	운영위원회	1974. 11. 1	소장	6	평화문제연구소
경제경영연구소	운영위원회	1985. 4. 1	소장	8	경제경영연구소
인문과학연구소	운영위원회	1985. 4. 1	소장	9	인문과학연구소
장수생활과학연구소	운영위원회	2004. 8. 11	소장	9	장수생활과학연구소
디지털아트컨텐츠연구소	운영위원회	2005. 8. 22	소장	15	디지털아트컨텐츠연구소
사대부속중등교육연구소	운영위원회	1995. 9. 5	소장	8	사대부속중등교육연구소
사대부속중등교육연구소	편집위원회	1995. 9. 5	편집위원장	12	사대부속중등교육연구소
한국교민연구소	운영위원회	1995. 11. 21	소장	10	한국교민연구소
동아시아경제통합연구소	운영위원회	2004. 6. 15	소장	10	동아시아경제통합연구소
문화산업연구소	운영위원회	2004. 9. 1	소장	8	문화산업연구소
환경조형연구소	운영위원회	2004. 9. 1	소장	5	환경조형연구소

1) 위원은 위원장 포함

위 원 회 명	구 분	설치년월일	위 원 장	위원수(명) ¹⁾	운 영 부 서
동 서 사 상 연구 소 운영 위원 회		2005. 2. 21	소 장	8	동 서 사 상 연구 소
법 학 연구 소 운영 위원 회		2005. 2. 15	소 장	13	법 학 연구 소
에 너 지 환 경 경 제 연구 소 운영 위원 회		1998. 2. 20	소 장	8	에 너 지 환 경 경 제 연구 소
사 회 복 지 연구 소 운영 위원 회		1998. 6. 29	소 장	6	사 회 복 지 연구 소
영 남 문 화 연구 원 운영 위원 회		2000. 6. 14	원 장	10	영 남 문 화 연구 원
기 초 과 학 연구 소 운영 위원 회		1979. 12. 5	소 장	10	기 초 과 학 연구 소
유 전 공 학 연구 소 운영 위원 회		1984. 3. 27	소 장	5	유 전 공 학 연구 소
환 경 과 학 기 술 연구 소 운영 위원 회		1987. 1. 1	소 장	13	환 경 과 학 기 술 연구 소
환 경 과 학 연구 소 환 경 보 전 위 원 회		1989. 11. 28	총 장	15	환 경 과 학 기 술 연구 소
방 사 선 과 학 연구 소 운영 위원 회		1995. 12. 15	소 장	8	방 사 선 과 학 연구 소
소 프 트 웨 어 기 술 연구 소 운영 위원 회		1997. 12. 24	소 장	7	소 프 트 웨 어 기 술 연구 소
고 에 너 지 물 리 연구 소 운영 위원 회		1998. 12. 18	소 장	8	고 에 너 지 물 리 연구 소
과 학 교 육 연구 소 운영 위원 회		2002. 6. 29	소 장	10	과 학 교 육 연구 소
울 립 도 다 양 성 연구 센 터 운영 위원 회		2004. 6. 15	소 장	6	울 립 도 다 양 성 연구 센 터
자연사박물관부설조류생태환경연구소운영위원회		2004. 6. 15	소 장	6	자연사박물관부설조류생태환경연구소
산 업 기 술 연구 소 운영 위원 회		1964. 10. 8	소 장	12	산 업 기 술 연구 소
센 서 기 술 연구 소 운영 위원 회		1990. 5. 3	소 장	9	센 서 기 술 연구 소
센 서 기 술 연구 소 편 집 간 행 위 원 회		1990. 6. 1	편 집 위 원 장	2	센 서 기 술 연구 소
센 서 기 술 연구 소 시 설 장 비 위 원 회		1990. 5. 11	시 설 위 원 장	3	센 서 기 술 연구 소
공 대 부 속 전 자 기 술 연구 소 운영 위원 회		1978. 12. 1	소 장	9	전 자 기 술 연구 소
공 학 설 계 연구 소 운영 위원 회		1995. 6. 28	소 장	11	공 학 설 계 연구 소
트라이보메카트로닉스부품소재신뢰성연구소 운영 위원 회		1995. 11. 21	소 장	6	트라이보메카트로닉스부품소재신뢰성연구소
재 료 정 보 연구 소 운영 위원 회		1996. 2. 5	소 장	7	재 료 정 보 연구 소
기 계 연구 소 운영 위원 회		1996. 12. 31	소 장	7	기 계 연구 소
첨단디스플레이제조공정및장비연구소운영위원회		1998. 4. 15	소 장	9	첨단디스플레이제조공정및장비연구소
첨단디스플레이제조공정및장비연구소평가위원회		2002. 7. 1	소 장	5	첨단디스플레이제조공정및장비연구소
첨단디스플레이제조공정및장비연구소자문위원회		2002. 7. 1	소 장	5	첨단디스플레이제조공정및장비연구소
첨단디스플레이제조공정및장비연구소장비도입심의위원회		2006. 3. 31	소 장	9	첨단디스플레이제조공정및장비연구소
방 재 연구 소 운영 위원 회		1998. 6. 29	소 장	11	방 재 연구 소
이동네트워크정보보호기술연구소운영위원회		2000. 12. 23	소 장	13	이동네트워크정보보호기술연구소
디 지 털 기 술 연구 소 운영 위원 회		2000. 12. 23	소 장	10	디 지 털 기 술 연구 소
모 바 일 디 스 플 레 이 산 학 연 센 터		2005. 7. 29	센 터 장	10	모 바 일 디 스 플 레 이 산 학 연 센 터
모 바 일 디 스 플 레 이 산 학 연 센 터 장 비 도 입 위 원 회		2005. 7. 29	센 터 장	10	모 바 일 디 스 플 레 이 산 학 연 센 터
반 도 체 공 정 교 육 및 지 원 센 터 운영 위원 회		2003. 4. 1	소 장	10	반 도 체 공 정 교 육 및 지 원 센 터
반 도 체 공 정 교 육 및 지 원 센 터 장 비 도 입 위 원 회		2003. 4. 1	권 대 혁	10	반 도 체 공 정 교 육 및 지 원 센 터
I D E C 지 역 센 터 운영 위원 회		2002. 6. 29	소 장	12	I D E C 지 역 센 터
디 스 플 레 이 기 술 교 육 센 터 운영 위원 회		2003. 10. 2	소 장	11	디 스 플 레 이 기 술 교 육 센 터
디 스 플 레 이 기 술 교 육 센 터 실 무 위 원 회		2003. 10. 2	소 장	13	디 스 플 레 이 기 술 교 육 센 터
디 스 플 레 이 기 술 교 육 센 터 장 비 도 입 위 원 회		2003. 10. 2	소 장	8	디 스 플 레 이 기 술 교 육 센 터

구 분	설치년월일	위원장	위원수(명) ¹⁾	운영부서
위원회명				
산학협력단부설임베디드소프트웨어협동연구센터운영위원회	2004. 9. 1	센터장	13	산학협력단부설임베디드소프트웨어협동연구센터
자동차부품소재연구소운영위원회	2004. 8. 11	소장	14	자동차부품소재연구소
휴먼팩트연구소운영위원회	2004. 9. 1	소장	14	휴먼팩트연구소
농업과학기술연구소운영위원회	1984. 1. 1	소장	11	농업과학기술연구소
식품생물산업연구소운영위원회	1995. 9. 5	소장	11	식품생물산업연구소
국제농업연구소운영위원회	1995. 9. 5	소장	10	국제농업연구소
농산물품질·안전성평가연구소운영위원회	1997. 5. 13	소장	10	농산물품질·안전성평가연구소
사과연구소운영위원회	1998. 3. 10	소장	9	사과연구소
발효생물공학연구소운영위원회	2002. 9. 27	소장	10	발효생물공학연구소
심혈관연구소운영위원회	1996. 2. 5	소장	5	심혈관연구소
생체재료연구소운영위원회	1996. 2. 5	소장	4	생체재료연구소
의학연구소운영위원회	1999. 4. 29	소장	10	의학연구소
간호과학연구소운영위원회	1996. 12. 31	소장	6	간호과학연구소
생체분자공학실용화연구소운영위원회	1998. 6. 1	소장	7	생체분자공학실용화연구소
건강증진연구소운영위원회	2002. 1. 20	소장	8	건강증진연구소
첨단감각기능회복장치연구소운영위원회	2003. 2. 26	소장	7	첨단감각기능회복장치연구소
첨단진단·예측의료기술연구소운영위원회	2005. 2. 15	소장	8	첨단진단·예측의료기술연구소
지능형진료지원및정보공유시스템개발연구소운영위원회	2003. 5. 1	소장	20	지능형진료지원및정보공유시스템개발연구소
감염질환연구소운영위원회	2003. 9. 1	소장	8	감염질환연구소
동통과신경손상연구소운영위원회	2003. 10. 2	소장	9	동통과신경손상연구소
세포기질연구소운영위원회	2004. 1. 19	소장	6	세포기질연구소
동물의학연구소운영위원회	2004. 9. 1	소장	6	동물의학연구소
부속시설				
박물관운영위원회	1973. 3. 21	관장	10	박물관
공대부속공장운영위원회	1981. 5. 21	공장장	11	부속공장
사대부설중등교육연수원운영위원회	1963. 4. 13	원장	6	사대부설연수원
사대부설중등교육연수원교직위원회	2003. 6. 13	원장	11	사대부설연수원
수의대부속동물병원운영위원회	1977. 10. 1	병원장	7	동물병원
농생대부속실험실습장운영위원회	2003. 10. 1	실험실습장	12	부속실험실습장
자연사박물관운영위원회	2004. 2. 25	관장	7	자연사박물관
국어생활상담소운영위원회	2005. 6. 30	소장	7	국어생활상담소
공대·전전컴부속공학교육센터운영위원회	2006. 1. 17	센터장	7	공대·전전컴부속공학교육센터
합계			1,501	

III. 직 원

1. 직원 현황

1) 총 원

(단위:명)

연도	일 반 직		별 정 직		기 능 직		기 회 비 직	현 원 계 ¹⁾
	정 원	현 원	정 원	현 원	정 원	현 원		
2003	176	182	7	7	104	104	108	401
2004	177	182	6	5	104	106	105	398
2005	177	183	5	5	104	107	99	394
2006	179	187	5	5	104	105	96	393
2007	181	188	5	5	104	109	96	398

1) 현원에는 공로연수 파견 등 별도정원 인원이 포함되어 있음

2) 기관별 직원수

(1) 총 괄

(단위:명)

연도	기 관	본 부 ¹⁾	대 학	대 학 원	교육기본시설 및 지원·연구시설	부 속 (설) 시 설		계
						대 학	초·중·고	
2003		159	126	1	85	21	9	401
2004		161	120	1	85	22	9	398
2005		149	118	1	100	17	9	394
2006		144	116	1	106	17	9	393
2007		147	116	1	108	17	9	398

1) 본부 현원에는 공로연수 파견 등 별도정원 인원이 포함되어 있음

(2) 본 부

(단위:명)

연도	교 무 처			학 생 처			기 획 처		사 무 국			예비군 대	계
	교무과 ¹⁾	학사과 ¹⁾	입관리과	학생과 ²⁾	입학과 ²⁾	취창업과	기획과	산학·연구 지원과 ³⁾	총무과 ⁴⁾	경리과	시설과		
2003	8	11	6	17		6	11	10	45	12	29	4	155
2004	8	10	6	14		8	11	12	48	12	29	3	158
2005	12	10	-	13		8	11	-	50	11	31	3	146
2006	13	8	-	11		8	11	-	48	11	31	3	144
2007	9	9	-	17	4	-	12	-	49	12	32	3	147

1) 2006년 9월 29일자 학칙개정으로 교무입학과 및 학사관리과를 교무과 및 학사과로 함

2) 2006년 9월 29일자 학칙개정으로 학생처 학생과와 취업장학과를 학생과로 통합 및 입학과 신설

3) 2004년 9월 1일자로 학칙개정 기획과 및 산학연구지원과를 기획과로 하고 지원시설에 산학협력지원단을 신설함.

4) 공로연수 파견자 등 12명이 포함되어 있음

(3) 대 학(원)

(단위:명)

연도	대학(원)	인문 대학	사회 과학 대학	자연 과학 대학	경상 대학 ¹⁾	법과 대학 ²⁾	공과 대학 ³⁾	농업 생명 과학 대학	예술 대학	사범 대학	의과 대학 ⁴⁾	치과 대학	수의 과 대학	생활 과학 대학	간호 대학	자율 전공 부	전자전기 컴퓨터 부	대 학 원	특수 대학 원	계
2004	7	7	10	11	9	12	11	5	11	30	-	-	-	-	3	4	1	-	121	
2005	7	7	10	10	9	12	11	5	11	30	-	-	-	-	2	4	1	-	119	
2006	7	7	9	7	6	10	10	5	10	19	10	3	3	3	2	5	1	-	117	
2007	7	7	9	8	5	10	10	5	10	18	10	4	3	3	2	5	1	-	117	

1) 직제개편(2001.9.1)으로 경상대학, 생활과학대학 합동행정실 운영

2) 직제개편(2001.9.1)으로 법과대학, 수의과대학 합동행정실 운영

3) 직제개편(2005.6.30)으로 공과대학, 전자전기컴퓨터학부 합동행정실 운영

4) 직제개편(2005.3.1)으로 의과대학·치과대학·간호대학 합동행정실 운영

(4) 교육기본시설 및 지원·연구시설

(단위:명)

연도	기관	도서관	정보 전산원	생활관 ¹⁾	산학협력지원단 ²⁾		직업능력 개발센터	국 제 교류원 ³⁾	출판부	수련원	연구소	기 타 ⁴⁾	계
					산학연구 지원과	산 학 협력과							
2003		48	12	-	-	-	2	2	2	2	1	16	85
2004		48	12	-	-	-	-	2	2	2	1	18	85
2005		46	11	5	7	8	-	2	2	2	1	16	100
2006		45	12	5	11	10	-	2	1	2	1	17	106
2007		46	13	6	11	10	-	2	1	2	1	16	108

- 1) 2005년 6월 30일자 학칙개정으로 학생기숙사를 생활관으로 명칭 변경 및 부속시설에서 지원시설로 변경
- 2) 2004년 9월 1일자 학칙개정으로 지원시설에 산학협력지원단 신설, 산하에 학술진흥과와 산학협력과 설치, 2006년 4월 21자 학칙개정으로 학술진흥과를 산학연구지원과로 명칭변경
- 3) 2007년 3월 2일자 국제교류센터를 국제교류원으로 변경
- 4) 기타 : 보건진료소, 공동실험실습관, 체육진흥센터, 평생교육원, 테크노파크, 방사선안전관리실, 신문방송사, 어학교육원, 국제농업훈련원, 법률상담소, 대학기록관, 과학영재교육원, 교수학습센터, 여대생커리어개발센터

(5) 부속(설)시설

(단위:명)

연도	기관	부 설 학 교			박물관	생활관 ¹⁾	농생대부속실습실습장			동 물 병 원	부 속 공 장	계
		초등학교	중 학 교	고등학교			농장	연습림	사육장			
2003		4	2	3	4	5	6	1	3	1	1	30
2004		4	2	3	4	5	6	1	3	2	1	31
2005		4	2	3	4	-	6	1	3	2	1	26
2006		4	2	3	4	-	6	1	3	2	1	26
2007		4	2	3	4	-	6	1	3	2	1	26

- 1) 2005년 6월 30일자 학칙개정으로 학생기숙사를 생활관으로 명칭 변경 및 부속시설에서 지원시설로 변경

3) 직급별 직원수

(1) 일반직

(단위:명)

연도	직급	행 정 직 ¹⁾									기 술 직 ²⁾							합계	
		고위 공무원	2	3	4	5	6	7	8	9	소계	4	5	6	7	8	9		소계
2003		-	1	-	8	19	62	47	8	4	149	1	2	17	8	3	2	33	182
2004		-	1	-	7	21	61	45	9	5	149	1	2	17	8	3	2	33	182
2005		-	1	-	11	20	63	42	10	2	149	1	2	18	10	3	-	34	183
2006		-	-	1	9	22	61	43	12	5	153	1	2	19	10	2	-	34	187
2007		1	-	-	9	23	63	39	11	6	152	2	2	19	11	2	-	36	188

- 1) 교육행정, 전산, 사서
- 2) 기계, 전기, 전자, 농업, 임업, 축산, 수의, 식품위생, 의료기술, 간호, 환경, 토목, 건축, 학예연구사, 보건

(2) 별정직, 기능직, 기성회비직

(단위:명)

연 도	별 정 직					기 능 직						기 성 회비직	합 계
	5 이상	6	7	8	소계	6	7	8	9	10	소계		
2003	1	2	4	4	7	5	8	10	79	2	104	108	219
2004	-	2	1	2	5	5	8	57	33	3	106	105	216
2005	-	2	1	2	5	5	8	60	26	8	107	99	211
2006	-	2	1	2	5	6	8	62	21	8	105	96	206
2007	-	2	2	1	5	7	6	72	10	14	109	96	210

(3) 기관별 직급 분포

① 본 부

(단위:명)

구 분	직 급	교 무 처			학 생 처			기 획 처		사 무 국				예 비군연대	합계
		교무과	학사과	소계	학생과	입학과	소계	기획과	소계	총무과	경리과	시설과	소계		
일 반 직	고위공무원	-	-	0	-	-	0	-	-	1	-	-	1	-	1
	4	1	1	2	1	-	1	1	1	4	1	1	6	-	10
	5	-	-	0	-	1	1	1	1	4	-	2	6	-	8
	6	2	2	4	2	1	3	3	3	5	3	8	16	-	26
	7	1	2	3	3	2	5	2	2	2	3	4	9	-	19
	8	2	1	3	-	-	-	1	1	-	2	1	3	-	7
	9	-	-	0	-	-	-	1	1	-	-	-	-	-	1
	소계	6	6	12	6	4	10	9	9	16	9	16	41	-	72
	별 정 직	5	-	-	-	-	-	-	-	-	-	-	-	-	-
6		-	-	-	-	-	-	-	-	-	-	-	-	1	1
7		-	-	-	-	-	-	-	-	-	-	-	-	-	-
8		-	-	-	-	-	-	-	-	-	-	-	-	1	1
소계		0	0	0	0	0	0	0	0	0	0	0	0	2	2
기 능 직	6	-	-	-	1	-	1	-	-	1	-	3	4	-	5
	7	-	-	-	-	-	-	-	-	1	-	3	4	-	4
	8	-	1	1	2	-	2	1	1	20	-	6	26	-	30
	9	1	-	1	-	-	-	-	-	-	-	1	1	-	2
	10	2	-	2	-	-	-	-	-	-	2	2	4	-	6
	소계	3	1	4	3	0	3	1	1	22	2	15	39	-	47
기성회비직	-	2	2	8	-	8	2	2	11	1	1	13	1	26	
합 계	9	9	18	17	4	21	12	12	49	12	32	93	3	147	

② 대학(원)

(단위:명)

대학(원) 직급	인문대학	사회과학대학	자연과학대학	경상대학	법과대학	공과대학	농생대학	예술대학	사범대학	의과대학	치과대학	수의과대학	생활과학대학	간호대학	자율전공부	전전컴학부	대학원	교육대학원	행정대학원	경영대학원	보건대학원	산업대학원	농업개발대학원	국제대학원	정책정보대학원	수사과학대학원	의학전문대학원	치의학전문대학원	계
	일	5	1	1	1	1	1	1	1	1	1	-	-	-	-	-	-	-	-	-	-	-	-	-	-	-	-	-	-
6	1	1	1	1	1	3	1	1	1	1	1	1	1	1	1	1	-	-	-	-	-	-	-	-	-	-	-	-	18
7	-	-	1	1	-	-	1	-	1	3	-	-	-	-	-	-	-	-	-	-	-	-	-	-	-	-	-	8	
8	-	-	-	-	-	-	-	-	-	-	1	-	-	-	-	-	-	-	-	-	-	-	-	-	-	-	-	1	
9	-	-	-	-	-	-	-	-	-	-	-	-	-	-	-	-	-	-	-	-	-	-	-	-	-	-	-	-	
직	소계	2	2	3	3	2	4	3	2	3	5	2	1	1	1	2	-	-	-	-	-	-	-	-	-	-	-	37	
별	6	-	-	-	-	-	-	-	-	-	-	-	-	-	-	-	-	-	-	-	-	-	-	-	-	-	-	-	
7	1	-	-	-	-	1	-	-	-	-	-	-	-	-	-	-	-	-	-	-	-	-	-	-	-	-	-	2	
8	-	-	-	-	-	-	-	-	-	-	-	-	-	-	-	-	-	-	-	-	-	-	-	-	-	-	-	-	
직	소계	1	-	-	-	1	-	-	-	-	-	-	-	-	-	-	-	-	-	-	-	-	-	-	-	-	-	2	
기능직	1	1	3	3	1	1	4	2	3	6	5	-	-	1	-	-	-	-	-	-	-	-	-	-	-	-	-	31	
기성회비직	3	4	3	2	2	4	3	1	4	7	3	3	2	1	1	3	1	-	-	-	-	-	-	-	-	-	-	47	
합계	7	7	9	8	5	10	10	5	10	18	10	4	3	3	2	5	1	-	-	-	-	-	-	-	-	-	-	117	

③ 교육기본시설 및 지원·연구시설

(단위:명)

기관 직급	도서관	정보전산원	생활관	산학협력지원단		국제교류원	보건진료소	공실실습관	동업관	신문방송사	어학교육원	출판부	수련원	체육진흥센터	각연구소	기타	계
				산학연구지원과	산학협력과												
일	4	1	-	-	-	-	-	-	-	-	-	-	-	-	-	-	1
5	1	2	1	1	1	1	-	-	-	-	-	-	-	-	-	-	7
6	12	5	1	2	2	-	1	1	-	1	-	-	1	1	3	30	
7	12	3	1	2	1	-	-	1	-	-	-	-	-	-	-	20	
8	2	-	-	-	2	-	-	-	-	-	-	-	-	-	-	4	
9	3	1	-	1	-	-	-	-	-	-	-	-	-	-	-	5	
직	소계	31	11	3	6	6	1	1	2	-	1	-	1	1	3	67	
별	6	-	-	-	-	-	-	-	-	-	-	-	-	-	-	1	1
7	-	-	-	-	-	-	-	-	-	-	-	-	-	-	-	-	
8	-	-	-	-	-	-	-	-	-	-	-	-	-	-	-	-	
직	소계	-	-	-	-	-	-	-	-	-	-	-	-	-	-	1	1
기능직	8	1	3	2	2	-	1	-	-	1	-	1	-	-	1	20	
기성회비직	7	1	-	3	2	1	-	1	1	1	1	1	1	-	-	20	
합계	46	13	6	11	10	2	2	3	1	3	1	2	2	1	5	108	

④ 부속(설)시설

(단위:명)

연 도	기 관	부 설 학 교			박물관 ¹⁾	자연사 박물관	농생대 부속실험실습장	동 병 물 원	부 속 공 장	계
		초등학교	중 학 교	고등학교						
일 반 직	5	-	-	-	-	-	-	-	-	-
	6	2	1	1	1	-	2	1	-	8
	7	-	-	-	1	-	1	1	-	3
	8	-	-	1	-	-	-	-	-	1
	소계	2	1	2	2	-	3	2	-	12
별 정 직		-	-	-	-	-	-	-	-	-
기 능 직		2	1	1	1	-	5	-	1	11
기 성 회 비 직		-	-	-	1	-	2	-	-	3
합 계		4	2	3	4	-	10	2	1	26

1) 박물관 일반직1명은 6급 상당, 7급 1명은 학예연구사임

4) 직류별 직원수

(1) 일반직, 별정직

(단위:명)

직 군	직 렬	직 류	급 별						
			고위공무원	4	5	6	7	8	9
행 정	교육행정 사 서	교육행정 사 서	1	7	21	46	24	9	2
		-	2	1	12	12	2	3	
기 술	공 업	일반기계	-	-	-	3	1	-	-
		전기	-	-	-	3	-	1	-
		전자	-	-	-	-	1	-	-
		원자력	-	-	-	1	-	-	-
	농 업	일반농업	-	-	-	1	-	-	-
		축산	-	-	-	1	1	-	-
		임업	-	-	-	1	-	-	-
	수 의	수 의	-	-	-	-	1	-	-
		보 건	-	-	-	1	1	-	-
	식 품 위 생	식 품위 생	-	-	-	2	1	-	-
		의 료기 술	-	-	-	1	-	1	-
	간 호	간 호	-	-	-	1	-	-	-
		환 경	-	-	-	1	1	-	-
시 설	일반토목	-	-	-	1	-	-	-	
	건 축	-	2	2	2	3	-	-	
전 산	전산개발	-	-	1	5	3	-	1	
	전산기기 정보관리	-	-	-	-	-	-	-	
학 예 연 구 사			-	-	-	-	1	-	-
계			1	11	25	82	50	13	6
별 정 직			-	-	-	2	2	1	-

(2) 기능직

(단위:명)

직 군	직 렬	직 류	급 별				
			6	7	8	9	10
토 건	토 목 건 축	토 목	-	-	-	-	-
		건 축	-	1	7	1	-
		목 공	-	-	-	-	-
전 선	통 신 교 환 전 기	통 신	1	-	1	-	-
		교 환	-	-	4	-	-
		전 기	2	3	3	2	-
기 계	기 계 난 방 운 전	기 계	4	2	5	3	3
		난 방	-	-	-	-	-
		운 전	-	-	9	-	-
화 공	화 공	화 공	-	-	-	-	-
능 립	능 립	영 립 원 예	-	-	2	1	-
보건위생	보 건 위 생	보 건	-	-	-	-	1
		위 생 사 역	-	-	11	1	1
사 무	사 무	조 무 타 자 등	-	-	30	2	9
계			7	6	72	10	14

(3) 기성회비직

(단위:명)

기 성 회 비 직	구 분	계
		현 원

2. 직급별 평균연령 및 평균근속연수

1) 직급별 평균연령

(1) 일반직

(단위:세)

연 도		2003	2004	2005	2006	2007
직 급						
행 정 직	고위공 무원	-	-	-	-	58
	2	52	53	54	-	-
	3	-	-	-	57	-
	4	49	51	53	56	55
	5	53	54	55	55	55
	6	47	48	48	48	48
	7	38	39	38	39	38
	8	29	30	32	31	32
	9	29	30	27	29	28
사 서 직	4	58	59	60	59	57
	5	58	56	53	54	49
	6	46	46	47	47	47
	7	37	38	37	38	38
	8	29	30	28	28	30
기 술 직 1)	4	51	52	57	58	56
	5	49	50	52	52	53
	6	46	46	47	47	48
	7	40	41	39	39	38
	8	32	33	35	39	40
	9	-	30	-	-	-
전 산 직	5	48	46	47	47	48
	6	42	43	44	45	46
	7	41	42	43	41	39
	8	29	30	31	-	-
	9	-	-	25	26	27

(2) 별정직, 기능직, 기성회비직

(단위:세)

연 도		2003	2004	2005	2006	2007
직 급						
별 정 직	5	57	-	-	-	-
	6	51	52	53	54	55
	7	-	48	49	50	50
	8	48	51	45	46	47
	6	45	46	47	48	49
기 능 직	7	47	48	49	49	48
	8	47	48	49	49	49
	9	46	45	45	45	44
	10	36	41	43	41	37
	기 성 회 비 직	남	46	46	47	49
여		37	38	39	40	41

1) 기계, 전기, 전자, 농업, 임업, 축산, 수의, 식품위생, 보건, 의료기술, 간호, 환경, 토목, 건축, 학예연구사 1명 포함

※ '97년부터 간호, 보건직을 기술직에 포함

2) 직급별 평균근속연수

(1) 일반직

(단위:년)

연도		2003	2004	2005	2006	2007
직급						
행정직	고위공무원	-	-	-	-	39
	2	29	30	31	-	-
	3	-	-	-	38	-
	4	28	31	28	35	26
	5	31	31	31	33	34
	6	24	25	26	26	27
	7	14	15	14	14	13
	8	2	4	5	3	3
	9	2	4	3	1	1
사서직	4	35	34	34	28	28
	5	33	28	24	29	24
	6	20	21	23	22	23
	7	13	13	13	14	15
	8	3	4	3	4	5
기술직	4	29	29	36	37	33
	5	25	25	28	28	28
	6	21	20	21	21	22
	7	14	15	14	12	11
	8	7	9	2	2	3
전문직	5	18	21	23	20	21
	6	19	20	21	20	21
	7	17	17	18	15	13
	8	1	1	1	-	-
	9	-	-	2	1	2

(2) 별정직, 기능직, 기성회비직

(단위:년)

연도		2003	2004	2005	2006	2007
직급						
별정직	5	35	-	-	-	-
	6	29	29	30	31	32
	7	-	26	28	29	30
	8	25	25	22	23	2
기능직	6	20	21	22	22	19
	7	18	20	21	18	18
	8	18	21	21	20	20
	9	16	12	12	10	8
	10	7	2	1	0.4	1
기성회비직	남	17	17	17	18	19
	여	16	17	17	18	19

1) 기계, 전기, 전자, 농업, 임업, 축산, 수의, 식품위생, 보건, 의료기술, 간호, 환경, 토목, 건축, 학예연구사 1명 포함

※ '97년부터 간호, 보건직을 기술직에 포함

3. 학력별, 연령별, 호봉별 직원 현황

1) 학력별

(단위:명)

학 력 구 분		국	중	고	전문대졸	대	대학원졸	계
		졸	졸	졸		졸		
일 반 직	행 정 직	-	-	18	3	63	26	110
	사 서 직	-	-	1	3	22	6	32
	기 술 직 ¹⁾	-	-	-	9	18	9	36
	전 산 직	-	-	-	1	8	1	10
	소 계	0	0	19	16	111	42	188
별 정 직	-	-	2	-	3	-	5	
기 능 직	15	18	47	20	8	1	109	
기 성 회 비 직	3	8	42	26	17	-	96	
합 계	18	26	110	62	139	43	398	

1) 기계, 전기, 전자, 농업, 임업, 축산, 수의, 환경, 식품위생, 의료기술, 간호, 토목, 건축, 학예연구사, 보건

2) 연령별

(단위:명)

연 령 구 분		30세 이하	31~35	36~40	41~45	46~50	51~55	56~60	61세 이상	계	평균 연령
		일 반 직	행 정 직	6	11	10	11	31	25	16	-
사 서 직	3		5	6	6	6	5	1	-	32	42
기 술 직 ¹⁾	-		6	5	4	14	5	2	-	36	45
전 산 직	1		1	-	3	5	-	-	-	10	42
소 계	10		23	21	24	56	35	19	0	188	-
별 정 직	-	-	-	1	1	3	-	-	-	5	50
기 능 직	4	4	6	15	44	30	6	-	-	109	47
기 성 회 비 직	1	-	34	42	14	3	2	-	-	96	42
합 계	15	27	61	82	115	71	27	0	398	-	

1) 기계, 전기, 전자, 농업, 임업, 축산, 수의, 환경, 식품위생, 의료기술, 간호, 토목, 건축, 학예연구사, 보건

3) 호봉별

(1) 일반직

(단위:명)

호봉 직급	5	6~	11~	16~	21~	26~	31	계	평균 호봉	
	이하	10	15	20	25	30	이상			
행정직 ¹⁾	2	-	-	-	-	-	-	-	-	
	4	-	-	-	-	-	-	-	-	
	5	-	-	-	-	-	3	18	21	30.0
	6	-	-	-	4	18	16	8	46	25.9
	7	1	7	6	7	3	-	-	24	13.9
	8	7	2	-	-	-	-	-	9	4.8
	9	2	-	-	-	-	-	-	2	2.0
	소계	10	9	6	11	21	19	26	102	15.3
	사서직	4	-	-	-	-	1	-	1	27.0
5		-	-	-	-	1	-	1	23.0	
6		-	-	-	4	6	2	-	12	22.6
7		-	2	6	4	-	-	-	12	14.0
8		1	1	-	-	-	-	-	2	6.0
9		2	1	-	-	-	-	-	3	4.0
소계	3	4	6	8	7	3	0	31	16.1	
기술직 ²⁾	4	-	-	-	-	-	-	-	-	
	5	-	-	-	-	-	2	-	2	29.0
	6	-	-	2	4	5	6	2	19	23.5
	7	-	4	4	2	-	1	-	11	13.8
	8	-	1	1	-	-	-	-	2	11.0
	9	-	-	-	-	-	-	-	0	-
소계	0	5	7	6	5	9	2	34	19.3	
전산직	5	-	-	-	1	-	-	1	21.0	
	6	-	-	-	2	3	-	5	22.4	
	7	1	-	-	2	-	-	3	14.0	
	8	-	-	-	-	-	-	0	-	
	9	1	-	-	-	-	-	1	5.0	
소계	2	0	0	4	4	0	0	10	15.6	
합계	15	18	19	29	37	31	28	177	16.6	

(2) 별정직, 기능직, 기성회비직

(단위:명)

호봉 직급	5	6~	11~	16~	21~	26~	31	계	평균 호봉	
	이하	10	15	20	25	30	이상			
별정직	5	-	-	-	-	-	-	-	-	
	6	-	-	-	-	-	-	2	2	32.0
	7	-	-	-	-	-	2	-	2	27.0
	8	-	-	-	-	1	-	-	1	22.0
	소계	0	0	0	0	1	2	2	5	27.0
기능직	6	-	-	-	1	4	2	-	7	24.1
	7	-	-	1	-	4	1	-	6	22.6
	8	-	-	1	27	32	11	1	72	22.1
	9	-	1	5	3	1	-	-	10	14.8
	10	6	2	6	-	-	-	-	14	8.4
소계	6	3	13	31	41	14	1	109	18.4	
기성회비직	남	-	-	-	1	21	-	-	22	22.7
	여	-	1	-	18	53	2	-	74	21.6
	소계	-	1	-	19	74	2	-	96	22.2
합계	6	4	13	50	116	18	3	210	22.5	

1) 고위공무원1명 및 4급10명은 연봉제이므로 인원수에 미포함
 2) 기계, 전기, 전자, 농업, 임업, 축산, 수의, 식품위생, 보건 의료기술, 간호, 환경, 토목, 건축, 학예연구사

4. 직원변동 현황

(단위:명)

구분	동태 ¹⁾	신규 채용	승진	전입	전출	교내 전보	휴직	퇴직	계	현원	변동비 (%)
일 반 직	행 정 직	-	8	6	3	49	-	5	71	110	64.5
	사 서 직	2	2	2	2	10	-	1	19	32	59.3
	기 술 직 ²⁾	1	1	2	-	2	-	1	7	36	19.4
	전 산 직	-	1	-	-	2	-	-	3	10	30.0
	소 계	3	12	10	5	63	0	7	100	188	53.1
별 정 직	-	1	-	-	1	-	-	2	5	40.0	
기 능 직	6	12	-	-	17	1	2	38	109	34.8	
기 성 회 비 직	-	-	-	-	40	-	-	40	96	41.6	
합 계	9	25	10	5	121	1	9	180	398	45.2	

1) 2006년 4월 2일부터 2007년 4월 1일까지

2) 기계, 전기, 전자, 농업, 임업, 축산, 수의, 환경, 식품위생, 의료기술, 간호, 토목, 건축, 학예연구사, 보건

5. 직원 직무교육·훈련실적

(단위:명)

구 분	교육기간	1주 이내	1주	2주	3주	4주	계
		일 반 직	36	38	-	-	2
일 반 직	사 서 직	3	10	-	-	-	13
	기 술 직 ¹⁾	8	19	-	-	-	27
	소 계	47	67	0	0	2	116
기 능 직	2	10	-	-	-	12	
합 계	49	77	0	0	2	128	

1) 기계, 전기, 전자, 농업, 임업, 축산, 수의, 환경, 식품위생, 의료기술, 간호, 토목, 건축, 학예연구사, 전산, 보건

6. 직원 국외 연수실적

(단위:명)

지역, 국가별	년 도 ¹⁾	2004	2005	2006	2007	계
		미 국	-	-	-	-
캐 나 다	-	-	-	-	-	
유럽(프랑스 등)	20	20	20	20	80	
호 주	-	-	-	-	0	
일 본	-	-	-	-	0	
필 리 핀	-	-	-	-	0	
싱 가 포 르	-	-	-	-	0	
계		20	20	20	20	80

1) 전년도 3월 1일부터 당해년도 2월말까지

IV. 학생

1. 학생 현황

1) 총 괄

(단위:명)

구분 연도	정 원			현 원								졸업자 수		
				재 적 생				재 학 생						
	학사	석사	박사	학사	석사	복합	박사	학사	석사	복합	박사	학사	석사	박사
2003	18,767	4,704	1,001	27,021	5,138	-	1,295	19,974	4,482	-	1,097	3,919	1,496	249
2004	18,607	4,745	1,006	27,137	4,960	-	1,309	19,933	4,291	-	1,107	3,879	1,551	251
2005	18,430	4,819	1,006	27,328	5,022	-	1,342	19,655	4,393	-	1,146	3,936	1,439	278
2006	18,385	4,939	1,066	28,004	5,462	-	1,357	20,320	4,779	-	1,144	3,824	1,347	285
2007	17,879	4,900	1,056	28,175	5,710	1	1,396	20,063	4,989	1	1,184	3,940	1,391	311

2) 재적생

(1) 대 학

(단위:명)

구분 대학, 학과	정원	재 적 생										재 학 생			
		1년		2년		3년		4년		5년				계	
		남	여	남	여	남	여	남	여	남	여	남	여	남	여
인 문 대 학	1,351	310	364	238	424	158	378	126	381	-	-	832	1,547	492	1,258
국 어 국 문 학 과	153	31	34	34	59	19	55	21	43	-	-	105	191	62	166
영 어 영 문 학 과	184	47	69	46	100	32	90	23	78	-	-	148	337	94	288
사 학 과	137	40	23	34	31	13	27	23	27	-	-	110	108	61	88
철 학 과	94	31	19	29	21	11	12	18	14	-	-	89	66	60	54
불 어 불 문 학 과	122	12	41	5	48	7	21	2	36	-	-	26	146	20	113
독 어 독 문 학 과	122	31	43	20	21	14	34	7	29	-	-	72	127	42	102
중 어 중 문 학 과	94	18	26	16	44	9	25	5	34	-	-	48	129	30	110
고 고 인 류 학 과	107	33	24	11	18	9	21	3	29	-	-	56	92	31	67
일 어 일 문 학 과	122	20	24	12	46	20	43	11	36	-	-	63	149	39	114
한 문 학 과	94	15	26	14	18	13	20	2	23	-	-	44	87	21	76
노 어 노 문 학 과	122	32	35	17	18	11	30	11	32	-	-	71	115	32	80
사 회 과 학 대 학	856	214	185	213	171	110	189	115	244	-	-	652	789	422	664
정 치 외 교 학 과	122	38	24	35	15	23	23	34	31	-	-	130	93	83	74
사 회 학 과	122	28	18	42	29	20	23	15	32	-	-	105	102	65	79
지 리 학 과	122	31	19	35	27	15	25	11	20	-	-	92	91	60	72
문 헌 정 보 학 과	122	18	32	8	33	8	23	7	40	-	-	41	128	30	118
심 리 학 과	122	27	36	23	20	12	29	13	40	-	-	75	125	46	107
사 회 복 지 학 과	123	30	30	29	22	12	35	15	47	-	-	86	134	55	124
신 문 방 송 학 과	123	42	26	41	25	20	31	20	34	-	-	123	116	83	90

구 분 대학, 학과	정원	재 적 생										재 학생			
		1 년		2 년		3 년		4 년		5 년				계	
		남	여	남	여	남	여	남	여	남	여	남	여	남	여
자 연 과 학 대 학	1,781	669	338	556	332	216	299	165	279	-	-	1,606	1,248	1,005	1,102
수 학 과	165	54	29	63	43	31	40	18	45	-	-	166	157	105	135
물리·화학·생물학과군	131	4	-	-	-	-	-	-	-	-	-	4	-	-	-
물 리 학 과	-	21	-	28	8	27	10	19	16	-	-	95	34	63	27
화 학 과	37	44	38	34	53	16	41	14	39	-	-	108	171	70	149
생 물 학 과	-	28	20	27	27	15	40	7	45	-	-	77	132	42	111
물리및에너지학부	188	71	15	-	-	-	-	-	-	-	-	71	15	48	15
물 리 학 전 공	-	24	10	25	9	4	4	-	-	-	-	53	23	25	22
에너지과학전공	-	19	7	7	9	-	1	-	-	-	-	26	17	11	17
화학·생물학과군	170	8	4	-	-	-	-	-	-	-	-	8	4	1	4
통 계 학 과	165	57	38	35	41	18	27	16	47	-	-	126	153	78	121
생 명 과 학 부	120	63	62	-	-	-	-	-	-	-	-	63	62	60	62
생 명 공 학 부	321	123	43	223	101	73	106	51	54	-	-	470	304	255	281
유 전 공 학 과	-	-	-	-	-	9	-	18	1	-	-	27	1	15	1
지 질 학 과	137	57	29	37	14	11	20	6	16	-	-	111	79	66	66
천문대기과학과	110	45	19	32	8	12	10	14	16	-	-	103	53	75	49
컴 퓨 터 과 학 과	-	-	-	-	-	-	-	2	-	-	-	2	-	2	-
수 의 예 과	237	51	24	45	19	-	-	-	-	-	-	96	43	89	42
경 상 대 학	1,434	774	262	619	235	398	184	381	222	-	-	2,172	903	1,294	740
경 제 통 상 학 부	614	285	109	207	90	128	85	152	99	-	-	772	383	467	315
경 영 학 부	820	487	153	364	128	152	53	64	24	-	-	1,067	358	608	312
경 영 학 전 공	-	1	-	32	15	85	32	120	88	-	-	238	135	156	98
회 계 학 전 공	-	1	-	16	2	33	14	45	11	-	-	95	27	63	15
법 과 대 학	658	382	127	376	159	300	162	223	164	-	-	1,281	612	755	452
법 학 부	504	322	98	263	112	244	109	159	112	-	-	988	431	599	324
행 정 학 과	154	60	29	113	47	56	53	64	52	-	-	293	181	156	128
공 과 대 학	2,283	1,535	215	1,077	203	587	158	564	164	-	26	3,763	766	2,207	659
컴 퓨 터 공 학 과	212	147	28	187	15	98	21	96	15	-	-	528	79	325	70
신 소 재 공 학 부	77	71	13	-	-	-	-	-	-	-	-	71	13	71	13
재 료 공 학 군	264	122	5	42	4	-	-	-	-	-	-	164	9	21	6
금속신소재공학과	-	57	4	51	5	42	3	56	3	-	-	206	15	148	11
무기재료공학과	-	34	2	62	10	44	4	25	10	-	-	165	26	116	21
기 계 공 학 부	489	391	13	263	7	122	3	67	2	-	-	843	25	478	23
기 계 공 학 전 공	-	-	-	-	-	3	-	33	-	-	-	36	-	28	-
기 계 설 계 학 전 공	-	-	-	-	-	11	1	37	1	-	-	48	2	43	2
응 용 화 학 과	184	101	31	50	36	34	22	28	18	-	-	213	107	127	93
건 설 공 학 부	80	66	20	-	-	-	-	-	-	-	-	66	20	65	19
건 축 공 학 과	-	1	-	4	15	-	-	39	1	-	-	59	1	51	1
건 축 학 부	144	12	1	2	-	-	-	-	-	-	-	14	1	2	1
건 축 공 학 전 공	-	41	3	58	7	19	10	5	11	-	-	123	31	66	23
건 축 학 전 공	-	13	5	36	20	26	15	6	17	-	26	81	83	48	74
토 목 공 학 과	144	96	2	94	1	46	3	62	7	-	-	298	13	155	12
화 학 공 학 과	184	100	17	70	22	38	26	39	19	-	-	247	84	141	70
고 분 자 공 학 과	184	119	12	72	24	48	15	21	14	-	-	260	65	140	58
섬유시스템공학과	168	81	38	36	26	12	20	17	27	-	-	146	111	78	87
환 경 공 학 과	153	83	21	50	26	29	15	33	19	-	-	195	81	104	75

대학, 학과	구 분 정원	재 적 생										재 학 생			
		1 년		2 년		3 년		4 년		5 년				계	
		남	여	남	여	남	여	남	여	남	여	남	여	남	여
농업생명과학대학	1,467	480	320	427	261	216	202	203	251	-	-	1,326	1,034	771	878
응용생명과학부	477	109	114	-	2	4	3	-	-	-	-	113	119	80	118
생명식품공학전공	64	5	18	11	27	-	-	-	-	-	-	16	45	10	43
식품생명과학전공	64	12	17	18	27	1	28	-	-	-	-	31	72	17	69
응용생물화학전공	64	14	7	32	45	2	29	-	-	-	-	48	81	15	75
식물생명과학부	-	11	-	-	-	-	-	1	2	-	-	12	2	1	1
농학전공	-	3	-	15	4	13	5	20	12	-	-	51	21	34	19
원예학전공	-	5	-	18	2	7	10	7	33	-	-	37	45	26	34
응용생물화학부	-	12	1	4	-	2	-	-	-	-	-	18	1	8	1
농화학전공	-	1	-	16	5	12	5	12	16	-	-	41	26	30	13
농생물학전공	-	3	-	18	2	15	10	11	19	-	-	47	31	34	19
생명식품공학부	-	12	2	7	26	6	17	-	-	-	-	25	45	10	34
식품공학과	32	11	-	23	1	6	7	14	22	-	-	54	30	33	24
동물공학과	32	16	-	27	4	18	9	9	20	-	-	70	33	39	26
농업토목공학과	92	58	15	49	4	19	-	24	3	-	-	150	22	88	21
생물산업기계공학과	92	65	9	29	11	24	4	30	8	-	-	148	32	78	27
천연섬유학과	122	18	42	21	32	3	17	7	34	-	-	49	125	22	103
임학·임산공학과군	184	21	31	-	-	-	-	-	-	-	-	21	31	17	29
임학과	-	9	1	25	24	16	13	17	20	-	-	67	58	37	42
임산공학과	-	18	3	22	12	9	18	9	16	-	-	58	49	26	38
조경학과	122	37	39	44	14	26	12	23	24	-	-	130	89	77	76
농업경제학과	122	40	21	48	19	33	15	19	22	-	-	140	77	89	66
예술대학	663	86	187	63	156	46	154	34	148	-	-	229	645	137	580
음악학과	266	37	67	20	53	12	58	12	73	-	-	81	251	46	236
국악학과	114	20	36	16	19	10	26	5	19	-	-	51	100	33	88
미술학과	190	14	58	16	58	11	46	12	39	-	-	53	201	34	172
시각정보디자인학과	93	15	26	11	26	13	24	5	17	-	-	44	93	24	84
사범대학	1,334	345	202	333	163	193	216	158	210			1,029	791	695	755
교육학과	57	7	8	12	12	13	14	5	13	-	-	37	47	27	45
국어교육과	155	37	23	43	18	23	28	19	23	-	-	122	92	84	88
영어교육과	118	25	23	28	15	14	28	8	26	-	-	75	92	53	89
유럽어교육학부	16	6	10	-	-	-	-	-	-	-	-	6	10	6	10
독어교육과	30	2	3	3	12	3	9	3	9	-	-	11	33	9	26
불어교육과	30	1	3	4	6	2	12	3	16	-	-	10	37	7	33
사회교육학부	232	-	-	-	-	-	-	-	-	-	-	-	-	-	-
역사교육전공	-	19	8	22	11	10	12	7	13	-	-	58	44	39	43
지리교육전공	-	19	14	18	9	11	15	2	9	-	-	50	47	35	46
일반사회교육전공	-	28	8	22	7	7	10	10	10	-	-	67	35	39	33
윤리교육과	77	13	16	8	15	8	17	10	17	-	-	39	65	28	64
수학교육과	117	42	8	51	7	21	10	19	9	-	-	133	34	85	34
과학교육학부	310	-	-	-	-	-	-	-	-	-	-	-	-	-	-
물리교육전공	-	31	7	31	6	17	6	9	5	-	-	88	24	52	23
화학교육전공	-	29	9	21	6	10	12	9	9	-	-	69	36	43	34
생물교육전공	-	25	16	13	10	6	12	6	10	-	-	50	48	30	45
지구과학교육전공	-	21	12	23	7	10	8	14	9	-	-	68	36	43	35
가정교육과	78	-	25	-	17	-	20	-	29	-	-	-	91	-	87
체육교육과	114	40	9	34	5	38	3	34	3	-	-	146	20	115	20

구 분 대학, 학과	정 원	재 적 생										재 학 생					
		1 년		2 년		3 년		4 년		5 년		계		남		여	
		남	여	남	여	남	여	남	여	남	여	남	여	남	여	남	여
의 과 대 학	240	5	-	11	3	98	53	86	36	-	-	200	92	198	90		
의 학 과	240	5	-	11	3	98	53	86	36	-	-	200	92	198	90		
치 과 대 학	60	-	-	2	-	4	3	52	25	-	-	58	28	55	25		
치 의 학 과	60	-	-	2	-	4	3	52	25	-	-	58	28	55	25		
수 의 과 대 학	240	68	18	67	24	44	31	45	22	-	-	224	95	219	89		
수 의 학 과	240	68	18	67	24	44	31	45	22	-	-	224	95	219	89		
생 활 과 학 대 학	250	8	83	7	81	6	61	7	81	-	-	28	306	17	269		
아 동 가 족 학 과	84	1	28	-	24	-	20	-	24	-	-	1	96		84		
의 류 학 과	85	4	26	6	31	5	21	4	29	-	-	19	107	12	94		
식 품 영 양 학 과	81	3	29	1	26	1	20	3	28	-	-	8	103	5	91		
간 호 대 학	237	11	64	11	70	6	122	3	103	-	-	31	359	24	341		
간 호 학 과	237	11	64	11	70	5	52	2	47	-	-	29	233	22	221		
간 호 학 과 (야간)	-	-	-	-	-	1	70	1	56	-	-	2	126	2	120		
자 율 전 공 부	3,198	716	285	-	-	-	-	-	-	-	-	716	285	645	277		
인문사회자율전공계열	1,202	238	126	-	-	-	-	-	-	-	-	238	126	216	124		
자연과학자율전공계열	1,996	478	159	-	-	-	-	-	-	-	-	478	159	429	153		
전자전기컴퓨터학부	1,827	1,271	96	1,495	160	670	112	589	135	-	-	4,025	503	2,486	462		
전자전기컴퓨터학부	1,827	1,271	96	1,495	160	670	112	589	135	-	-	4,025	503	2,486	462		
합 계	17,879	6,874	2,746	5,495	2,442	3,052	2,324	2,751	2,465	-	26	18,172	10,003	11,422	8,641		

(2) 대학원

(단위:명)

구 분 대학원	정 원	재 적 생								재 학 생							
		석사과정		복합학위 과		박사과정		계		석사과정		복합학위 과		박사과정		계	
		남	여	남	여	남	여	남	여	남	여	남	여	남	여	남	여
대 학 원	3,549	1,707	1,189	-	-	937	459	2,644	1,648	1,448	1,028	-	-	794	390	2,242	1,418
교 육 대 학 원	812	305	719	-	-	-	-	305	719	264	616	-	-	-	-	264	616
행 정 대 학 원	175	145	73	-	-	-	-	145	73	128	59	-	-	-	-	128	59
경 영 대 학 원	300	331	47	-	-	-	-	331	47	296	36	-	-	-	-	296	36
보 건 대 학 원	100	27	89	-	-	-	-	27	89	26	86	-	-	-	-	26	86
산 업 대 학 원	230	225	19	-	-	-	-	225	19	212	19	-	-	-	-	212	19
농업개발대학원	82	68	9	-	-	-	-	68	9	63	9	-	-	-	-	63	9
국 제 대 학 원	83	50	40	-	-	-	-	50	40	39	33	-	-	-	-	39	33
정책정보대학원	150	128	51	-	-	-	-	128	51	114	43	-	-	-	-	114	43
수사과학대학원	75	56	37	-	-	-	-	56	37	48	34	-	-	-	-	48	34
의학전문대학원	220	104	114	-	-	-	-	104	114	101	114	-	-	-	-	101	114
치의학전문대학원	180	97	80	0	1	-	-	97	81	94	79	0	1	-	-	94	80
합 계	5,956	3,243	2,467	0	1	937	459	4,180	2,927	2,833	2,156	0	1	794	390	3,627	2,547

2. 학생 입학 현황

1) 지원 대 합격 현황

(단위:명)

구 분 대학별	2005					2006					2007				
	정원 ¹⁾	지원자수		입학자수 ²⁾		정원 ³⁾	지원자수 ⁴⁾		입학자수 ⁵⁾		정원 ⁶⁾	지원자수 ⁷⁾		입학자수 ⁸⁾	
		남	여	남	여		남	여	남	여		남	여	남	여
인 문 대 학	352	719	1,194	107	257	352	810	1,579	111	263	297	750	1,476	107	209
국어국문학과	40	63	146	14	27	40	63	156	8	32	34	52	165	13	23
영어영문학과	48	55	106	15	35	48	69	231	13	39	40	64	171	11	32
사 학 과	36	120	103	12	26	36	103	94	20	18	29	95	99	16	15
철 학 과	24	72	61	12	13	24	87	98	11	15	22	102	104	10	13
불어불문학과	32	29	131	3	30	32	40	175	4	30	26	48	172	6	22
독어독문학과	32	58	97	11	21	32	88	166	9	26	26	70	129	12	16
중어중문학과	24	41	104	5	19	24	38	117	5	23	22	41	100	6	18
고고인류학과	28	66	87	10	19	28	105	155	13	15	24	93	123	12	13
일어일문학과	32	43	117	7	27	32	47	124	6	27	26	55	138	9	19
한 문 학 과	24	61	105	5	20	24	53	98	6	20	22	54	132	6	17
노어노문학과	32	111	137	13	20	32	117	165	16	18	26	76	143	6	21
사 회 과 학 대 학	224	594	826	92	142	225	568	949	105	137	184	606	919	79	115
정치외교학과	32	87	79	18	15	32	82	110	19	15	26	85	85	13	15
사 회 학 과	32	102	139	12	22	32	88	119	15	20	26	101	107	15	12
지 리 학 과	32	132	118	15	18	32	101	119	15	19	26	91	94	15	12
문헌정보학과	32	42	135	6	27	32	64	191	7	28	26	53	170	7	20
심 리 학 과	32	75	118	10	24	32	74	127	13	21	26	100	183	6	22
사회복지학과	32	75	144	16	18	32	77	165	16	19	27	89	135	9	20
신문방송학과	32	81	93	15	18	33	82	118	20	15	27	87	145	14	14
자 연 과 학 대 학	469	1,087	976	273	213	470	1,224	1,012	279	222	395	1,132	914	234	173
수 학 과	43	107	151	24	21	43	64	92	28	18	36	71	89	24	15
물리및에너지학부	66	94	40	46	21	66	240	89	46	21	56	226	61	46	13
화학·생물학과군	85	142	245	27	59	86	116	223	31	59	-	-	-	-	-
화 학 과	-	-	-	-	-	-	-	-	-	-	37	79	102	19	19
통 계 학 과	43	50	82	16	29	43	71	117	16	30	36	75	93	14	22
생 명 공 학 부	107	278	184	74	38	107	237	196	66	46	121	284	277	63	60
지 질 학 과	36	58	72	16	20	36	100	78	21	17	29	89	69	17	12
천문대기과학과	29	54	45	21	9	29	83	57	19	12	23	74	55	15	9
수 의 예 과	60	304	157	49	16	60	313	160	52	19	57	234	168	36	23
경 상 대 학	376	1,166	585	265	137	365	1,585	915	246	149	317	1,256	831	203	129
경제통상학부	160	557	266	116	55	160	833	447	105	68	134	633	399	84	59
경 영 학 부	216	609	319	149	82	205	752	468	141	81	183	623	432	119	70

구 분 대학별	2005					2006					2007				
	정원 ¹⁾	지원자수		입학자수 ²⁾		정원 ³⁾	지원자수 ⁴⁾		입학자수 ⁵⁾		정원 ⁶⁾	지원자수 ⁷⁾		입학자수 ⁸⁾	
		남	여	남	여		남	여	남	여		남	여	남	여
법 과 대 학	169	406	232	95	77	169	578	414	102	72	154	465	379	106	56
법 학 부	128	284	163	72	58	129	413	288	78	54	120	326	228	85	40
행 정 학 과	41	122	69	23	19	40	165	126	24	18	34	139	151	21	16
공 과 대 학	596	1,844	515	496	144	594	2,565	819	461	167	504	2,768	807	393	135
컴 퓨 터 공 학 과	57	184	50	49	9	53	191	40	44	11	47	204	56	31	17
신 소 재 공 학 부	88	257	53	81	13	89	410	100	72	19	78	563	96	70	12
기 계 공 학 부	127	490	22	125	8	128	770	34	129	6	108	697	33	105	5
응 용 화 학 과	48	147	84	26	26	48	148	151	20	31	40	169	116	25	19
건 설 공 학 부	-	-	-	-	-	-	-	-	-	-	80	284	74	65	19
건 축 학 부	48	167	69	37	16	48	154	92	32	20	-	-	-	-	-
토 목 공 학 과	48	162	13	49	3	48	236	10	50	3	-	-	-	-	-
화 학 공 학 과	48	140	71	35	18	48	210	90	38	12	40	192	103	29	14
고 분 자 공 학 과	48	141	37	39	14	48	175	76	32	19	40	311	90	31	11
섬 유 시 스템 공 학 과	44	71	71	26	22	44	135	135	20	25	38	194	140	20	20
환 경 공 학 과	40	85	45	29	15	40	136	91	24	21	33	154	99	17	18
농 업 생 명 과 학 대 학	385	908	906	193	233	386	1,322	1,441	197	240	316	1,542	1,530	136	204
응 용 생 명 과 학 부	128	267	283	58	86	193	476	621	86	131	158	577	712	65	104
생 명 식 품 공 학 부	64	90	152	23	46	-	-	-	-	-	-	-	-	-	-
농 업 토 목 공 학 과	25	91	27	25	3	24	138	36	23	5	20	195	84	11	10
천 연 섬 유 학 과	32	53	122	10	25	32	92	227	9	28	26	106	211	3	25
임 학 임 산 공 학 과 군	48	95	112	21	32	48	190	247	23	30	40	179	172	15	29
농 업 경 제 학 과	32	134	92	17	20	32	193	117	26	11	26	223	168	16	13
조 경 학 과	32	92	75	23	12	32	109	152	10	27	26	104	127	10	19
생 물 산 업 기 계 공 학 과	24	86	43	16	9	25	124	41	20	8	20	158	56	16	4
예 술 대 학	172	145	574	36	136	174	95	605	29	141	145	143	689	28	118
음 악 학 과	68	64	339	14	54	70	37	371	10	60	56	75	425	15	41
국 악 학 과	30	21	49	8	22	30	11	55	5	21	28	14	48	7	21
미 술 학 과	50	26	89	9	41	50	31	140	6	44	40	27	156	5	36
시 각 정 보 디 자 인 학 과	24	34	97	5	19	24	16	39	8	16	21	27	60	1	20
사 범 대 학	347	1,006	1,429	169	195	345	1,017	1,495	194	174	309	781	1,247	155	161
교 육 학 과	15	15	67	1	15	15	26	71	7	9	12	34	67	5	8
국 어 교 육 과	40	80	210	15	26	40	90	209	25	18	35	103	247	17	19
영 어 교 육 과	31	46	72	11	22	30	77	182	16	18	29	50	92	14	16
독 어 교 육 전 공	10	11	41	2	9	10	42	50	1	10	8	22	34	3	5
불 어 교 육 전 공	10	5	32	-	11	10	23	35	5	6	8	19	27	3	5

구 분 대학별	2005					2006					2007				
	정원 ¹⁾	지원자수 ²⁾		입학자수 ²⁾		정원 ³⁾	지원자수 ⁴⁾		입학자수 ⁵⁾		정원 ⁶⁾	지원자수 ⁷⁾		입학자수 ⁸⁾	
		남	여	남	여		남	여	남	여		남	여	남	여
사회교육학부	(60)	(228)	(349)	(31)	(32)	(60)	(156)	(241)	(34)	(25)	(105)	(303)	(439)	(56)	(52)
역사교육전공	20	91	159	10	11	20	56	80	13	10	17	47	70	9	8
지리교육전공	20	75	93	9	12	20	52	72	7	9	24	54	96	11	14
일반사회교육전공	20	62	97	12	9	20	48	89	14	6	19	51	86	12	8
윤리교육과	20	55	115	6	15	20	40	70	6	15	18	28	73	5	14
수학교육과	31	187	169	27	6	30	216	209	26	7	27	123	114	19	8
과학교육학부	(80)	(292)	(280)	(48)	(36)	(80)	(277)	(310)	(49)	(39)	(70)	(197)	(218)	(41)	(31)
물리교육전공	20	89	51	15	6	20	62	40	16	5	18	51	24	12	7
화학교육전공	20	84	92	9	12	20	79	94	13	9	18	64	65	11	7
생물교육전공	20	53	90	9	12	20	58	110	9	14	16	39	88	8	9
지구과학교육전공	20	66	47	15	6	20	78	66	11	11	18	43	41	10	8
가정교육과	20	1	79	-	21	20	9	104	-	22	18	6	103	0	17
체육교육과	30	86	15	28	2	30	61	14	25	5	24	47	20	16	8
생활과학대학	65	41	324	5	65	64	28	484	-	69	55	30	385	4	54
아동가족학과	22	10	123	1	23	22	-	129	-	23	18	1	104	0	18
의류학과	22	18	82	3	21	21	16	161	-	23	19	19	110	2	18
식품영양학과	21	13	119	1	21	21	12	194	-	23	18	10	171	2	18
간호대학	60	40	376	7	55	60	35	430	5	61	57	45	429	10	50
간호학과	60	40	376	7	55	60	35	430	5	61	57	45	429	10	50
자율전공부	768	2,448	1,828	452	317	767	3,128	2,213	474	293	887	2,577	1,515	616	271
인문사회자율전공계열	293	974	1,080	130	166	291	1,209	1,265	156	138	330	1,051	865	208	123
자연과학자율전공계열	475	1,474	748	322	151	476	1,919	948	318	155	557	1,526	650	408	148
전자전기컴퓨터학부	487	1,672	244	467	53	465	1,748	305	436	57	388	1,364	223	337	58
소 계	4,470	12,076	10,009	2,657	2,024	4,436	14,703	12,661	2,639	2,045	4,008	13,459	11,344	2,408	1,733
대학원	1,880	1,390	893	893	516	1,880	1,362	1,031	888	619	1,669	1,620	1,238	1,074	668
교육대학원	325	343	1,168	108	216	325	255	911	91	237	325	265	899	90	235
행정대학원	70	71	17	53	17	70	57	34	46	25	70	61	33	44	26
경영대학원	120	178	25	111	8	120	159	26	107	13	120	191	45	102	18
보건대학원	40	16	53	12	28	40	15	42	9	28	40	14	71	8	32
산업대학원	96	66	6	53	6	96	131	8	92	5	86	161	13	78	8
농업개발대학원	35	21	6	16	5	35	37	2	33	1	30	26	4	22	4
국제대학원	35	19	12	13	11	35	25	18	22	12	30	18	28	13	17
정책정보대학원	60	56	30	41	13	60	81	54	40	18	60	67	59	42	18
수사과학대학원	30	28	17	21	9	30	22	32	14	16	30	43	51	18	12
의학전문대학원	-	-	-	-	-	110	78	91	52	58	110	241	234	54	56
치의학전문대학원	60	72	53	35	25	60	84	82	24	36	60	141	177	26	34
소 계	2,751	2,260	2,280	1,356	854	2,861	2,306	2,331	1,418	1,068	2,630	2,848	2,852	1,571	1,128
합 계	7,221	14,336	12,289	4,013	2,878	7,297	17,009	14,992	4,057	3,113	6,638	16,307	14,196	3,979	2,861

- 1) 2005학년도 정원은 4,465명에서 이월인원 5명 포함한 수치임
- 2) 농어촌 학생 특별입학 100명, 재외국민 특례입학 4명 포함
- 3) 2006학년도 정원은 4,426명에서 이월인원 10명 포함한 수치임
- 4) 재외국민 특례입학 지원자 제외
- 5) 농어촌학생 특별입학 157명, 실업계고교출신자 특별입학 117명, 재외국민 특례입학 18명 포함
- 6) 2007학년도 정원은 3,983명에서 이월인원 25명 포함한 수치임
- 7) 재외국민 특례입학 지원자 제외
- 8) 농어촌학생특별입학 103명, 실업계고교출신자전형 53명, 특수교육대상자전형 1명 포함(재외국민 특례입학자 제외)

2) 입학성적(2006학년도)

(1) 정시모집

가. 인문사회계

대학명	학과명	언어영역			수리나형-			외국어영역			사회탐구영역			학생부(교과)	
		평균	편차	등급	평균	편차	등급	평균	편차	등급	평균	편차	등급	평균	편차
인문 대학	국 어 국 문 학 과	121.82	7.68	2.43	125.71	7.73	2.61	121.43	6.11	2.93	61.68	3.29	2.51	339.24	5.38
	영 어 영 문 학 과	118.84	7.39	3.03	130.00	6.50	2.16	124.61	6.53	2.48	62.72	2.64	2.33	341.78	4.83
	사 학 과	119.68	5.59	2.91	129.00	4.73	2.27	118.05	5.50	3.41	62.82	2.34	2.21	337.64	6.05
	철 학 과	121.05	4.78	2.79	123.84	6.53	2.79	118.79	4.91	3.32	61.35	2.40	2.60	335.84	6.54
	불 어 불 문 학 과	119.74	6.30	2.87	125.65	5.70	2.70	121.65	4.21	2.91	60.75	2.40	2.75	337.21	4.52
	독 어 독 문 학 과	117.14	7.85	3.18	126.55	7.19	2.64	120.00	3.24	3.18	60.55	2.77	2.86	339.11	4.35
	중 어 중 문 학 과	119.07	4.33	3.07	131.47	5.62	1.87	124.20	5.21	2.53	61.98	2.43	2.44	340.57	3.51
	고 고 인 류 학 과	119.50	6.34	3.05	122.30	7.26	2.95	119.60	4.75	3.25	61.47	2.59	2.37	337.62	4.08
	일 어 일 문 학 과	119.47	5.92	2.95	128.53	6.51	2.26	121.63	4.28	2.95	61.82	2.92	2.51	339.07	7.33
	한 문 학 과	117.39	5.67	3.33	126.22	5.91	2.67	119.00	7.18	3.33	61.06	3.69	2.72	338.91	5.45
노 어 노 문 학 과	119.00	5.25	3.00	125.53	4.81	2.79	121.79	3.97	2.95	61.07	2.97	2.53	336.37	6.17	
사회 과학 대학	정 치 외 교 학 과	121.68	3.16	2.63	129.37	4.57	2.32	123.16	4.90	2.68	62.47	2.56	2.39	338.77	5.96
	사 회 학 과	120.50	5.47	2.67	130.22	6.92	2.11	119.94	5.44	3.17	61.56	2.75	2.69	339.42	6.63
	지 리 학 과	119.80	5.75	2.93	127.40	5.47	2.47	118.67	4.82	3.40	63.04	3.33	2.24	339.22	4.77
	문 헌 정 보 학 과	120.13	5.86	2.75	127.33	6.06	2.50	122.29	3.95	2.88	63.14	2.49	2.22	337.98	4.94
	심 리 학 과	122.84	3.37	2.37	128.26	5.26	2.42	122.74	5.04	2.79	61.88	3.40	2.58	337.11	6.67
	사 회 복 지 학 과	121.50	4.62	2.64	131.23	7.15	1.95	121.59	5.84	2.95	63.64	2.10	2.11	339.33	4.48
	신 문 방 송 학 과	122.91	4.22	2.23	128.82	5.25	2.32	122.55	4.24	2.86	61.65	2.99	2.55	338.19	6.01
경상 대학	경 제 통 상 학 부	121.17	4.29	2.68	131.67	4.89	1.95	123.23	4.77	2.68	62.62	2.53	2.35	340.06	5.05
	경 영 학 부	122.10	4.50	2.49	131.72	4.81	1.98	125.21	4.69	2.38	63.90	2.43	1.98	339.44	5.16
법과 대학	법 학 부	123.37	4.53	2.23	131.34	5.61	2.02	126.07	3.72	2.26	63.21	2.56	2.13	340.54	4.66
	행 정 학 과	124.30	4.82	2.04	134.96	4.25	1.67	126.07	3.60	2.33	64.89	2.35	1.85	343.49	3.03
농업 과학기술 대학	농 업 경 제 학 과	120.37	5.78	2.79	124.89	6.99	2.63	122.00	5.33	2.89	61.02	2.28	2.67	337.24	5.25
예술 대학	음악학과(성악전공)	105.13	14.88	4.75	-	-	-	105.25	8.84	4.50	52.21	8.92	4.17	327.91	13.27
	음악학과(피아노)	113.14	9.82	3.71	-	-	-	112.29	7.36	4.14	56.10	2.22	3.95	335.44	9.12
	음악학과(작곡전공)	106.00	6.98	4.75	-	-	-	103.50	7.14	4.75	52.25	3.70	4.58	321.78	6.11
	음악학과(관현악)	96.50	21.19	5.33	-	-	-	93.17	19.27	5.67	48.28	7.34	4.25	334.18	12.48
	국악학과(기악)	92.82	17.07	5.64	-	-	-	86.55	13.33	6.18	47.52	8.09	5.39	322.44	11.44
	국악학과(성악전공)	107.00	0.00	5.00	-	-	-	100.00	0.00	5.00	49.00	0.00	5.33	331.95	0.00
	국악학과(이론·작곡전공)	74.00	0.00	7.00	-	-	-	75.00	0.00	7.00	40.00	0.00	6.67	312.57	0.00
	미술학과(한국화)	94.44	10.67	5.56	-	-	-	90.00	16.70	5.89	49.37	5.81	5.00	334.42	9.82
	미술학과(서양화)	103.78	13.63	4.78	-	-	-	105.56	9.07	4.67	52.19	6.08	4.11	324.40	9.07
	미술학과(조소)	96.60	17.97	5.60	-	-	-	88.40	13.26	6.00	48.03	5.68	5.30	321.12	8.92
	시각정보디자인학과	106.48	8.87	4.57	-	-	-	102.24	9.96	4.71	54.95	4.86	3.62	323.62	9.60

대학명	학과명	언어영역			수리나형			외국어영역			사회탐구영역			학생부(교과)	
		평균	편차	등급	평균	편차	등급	평균	편차	등급	평균	편차	등급	평균	편차
사범 대학	교 육 학 과	121.50	6.85	2.38	136.25	2.66	1.50	121.88	9.08	2.88	63.04	3.07	2.33	339.66	6.57
	국 어 교 육 과	125.97	3.87	1.67	134.03	5.29	1.63	128.33	4.32	1.80	65.83	2.38	1.62	343.39	3.39
	영 어 교 육 과	125.92	3.83	1.67	135.33	3.24	1.54	130.46	1.74	1.29	66.78	2.04	1.40	345.29	2.49
	독 어 교 육 과	116.75	6.71	3.38	123.13	7.68	2.75	119.38	5.88	3.25	62.38	2.96	2.46	340.73	3.72
	불 어 교 육 과	118.29	7.45	3.14	124.00	8.31	2.71	123.57	2.15	2.71	62.14	3.38	2.57	337.04	5.17
	사 회 교 육 학 부 (역사교육전공)	123.31	7.05	2.15	132.54	5.77	1.77	125.15	4.49	2.23	65.13	2.01	1.67	342.35	3.98
	사 회 교 육 학 부 (지리교육전공)	121.25	5.02	2.70	130.80	6.64	2.10	121.85	6.57	2.85	64.35	2.37	1.90	341.07	4.22
	사 회 교 육 학 부 (일반사회교육전공)	121.07	4.77	2.67	129.87	10.29	2.13	123.47	5.41	2.47	65.16	1.86	1.69	340.87	3.62
	운 리 교 육 과	120.69	5.85	2.69	126.31	10.96	2.54	121.85	7.12	2.85	61.21	3.84	2.82	339.02	5.04
	체 육 교 육 과	118.68	6.07	3.05	128.81	5.73	2.29	120.45	6.44	2.95	53.48	21.89	2.15	336.39	5.90
자 율 전공부	인문사회자율전공	120.67	5.39	2.75	129.45	5.99	2.21	123.09	4.91	2.75	62.85	2.72	2.30	338.14	6.13

나. 자연계

대학명	학과명	언어영역			수리가형			외국어영역			과학탐구영역			학생부	
		평균	편차	등급	평균	편차	등급	평균	편차	등급	평균	편차	등급	평균	편차
자연 과학 대학	수 학 과	120.30	7.10	2.73	118.50	8.33	3.27	124.37	5.34	2.43	60.64	3.63	2.86	340.06	3.82
	물리 및 에너지학부	118.70	6.47	3.09	107.41	7.80	4.28	118.93	5.94	3.33	59.57	3.85	3.08	333.48	7.71
	화학.생물학과군	123.43	4.11	2.23	108.60	7.40	4.13	124.70	5.40	2.43	60.51	4.15	2.86	339.29	5.29
	지 질 학 과	116.70	6.43	3.39	103.70	7.35	4.65	117.70	6.04	3.39	59.42	3.16	3.01	334.68	6.76
	통 계 학 과	117.90	6.37	3.29	114.52	7.87	3.58	120.65	5.21	3.06	59.91	3.22	2.91	336.83	5.31
	생 명 공 학 부	122.08	5.60	2.46	114.76	7.94	3.59	124.95	5.97	2.35	62.47	2.44	2.39	340.14	5.26
	천 문 대 기 과 학 과	119.62	6.03	2.86	106.24	7.47	4.38	119.48	5.23	3.24	60.38	2.26	2.86	333.14	8.43
	수 의 예 과	125.72	3.33	1.74	127.50	5.55	2.23	129.14	3.06	1.64	65.45	2.15	1.77	343.83	2.47

대학명	학과명	언어영역			수리가형			외국어영역			과학탐구영역			학생부	
		평균	편차	등급	평균	편차	등급	평균	편차	등급	평균	편차	등급	평균	편차
공과대학	컴퓨터공학과	119.95	6.78	2.75	109.11	10.98	4.11	120.98	7.95	2.89	60.02	3.43	2.92	336.63	6.24
	신소재공학부	120.49	5.61	2.75	109.69	7.81	4.07	120.78	5.79	3.07	60.22	3.00	2.92	334.54	6.23
	기계공학부	120.48	5.18	2.75	112.79	8.16	3.74	121.74	5.70	2.87	61.34	2.51	2.66	335.83	6.96
	응용화학과	120.16	5.63	2.84	108.87	8.16	4.23	121.71	6.22	3.00	60.98	3.21	2.72	337.79	5.80
	건설공학부	119.21	7.23	2.85	108.16	9.46	4.18	120.34	5.77	3.07	58.49	3.92	3.30	334.51	6.54
	화학공학과	121.21	5.20	2.59	109.85	8.63	4.03	122.32	5.18	2.74	60.90	3.31	2.78	338.18	5.76
	고분자공학과	118.29	6.16	3.10	106.48	8.60	4.39	120.52	6.46	2.97	59.90	2.55	3.03	335.56	5.03
	섬유시스템공학과	115.78	5.51	3.51	105.89	6.03	4.43	117.27	5.94	3.35	57.38	3.60	3.45	335.31	5.18
	환경공학과	120.78	5.67	2.70	107.37	8.39	4.30	122.11	5.10	2.85	58.69	2.57	3.21	336.41	7.33
농업생명과학대학	응용생명과학부	117.65	6.84	3.24	108.90	7.18	4.17	118.12	6.53	3.34	58.13	3.57	3.31	334.75	6.25
	농업토목공학과	113.57	6.77	3.79	101.50	2.52	5.00	112.71	9.29	3.86	56.52	3.22	3.71	330.77	5.67
	천연섬유학과	113.11	8.71	3.89	100.80	7.36	5.00	114.33	5.05	3.72	56.24	3.53	3.87	334.01	6.39
	임학·임산공학과군	116.03	5.86	3.48	102.40	7.35	4.70	114.03	6.15	3.76	57.64	3.33	3.54	333.28	5.69
	조경학과	119.28	5.62	3.06	103.00	7.00	4.80	119.61	4.64	3.33	55.98	4.06	3.72	333.51	5.52
	생물산업기계공학과	111.63	4.53	4.19	103.80	9.94	4.70	114.25	5.50	3.75	57.65	3.40	3.48	332.95	6.19
사범대학	수학교육과	122.62	6.17	2.29	124.76	12.78	2.57	126.00	7.62	2.19	63.49	5.39	2.17	340.74	4.23
	과학교육학부 (물리교육전공)	116.73	9.63	3.27	113.00	14.77	3.73	117.20	6.87	3.40	60.93	5.19	2.84	336.95	6.58
	과학교육학부 (화학교육전공)	123.94	4.27	2.06	121.44	8.25	2.88	124.69	5.31	2.31	62.65	3.80	2.44	341.32	4.73
	과학교육학부 (생물교육전공)	122.79	5.42	2.43	114.79	7.33	3.50	127.36	3.71	1.93	63.14	2.96	2.33	341.51	4.11
	과학교육학부 (지구과학교육전공)	123.09	3.86	2.36	118.82	8.70	3.09	124.91	5.65	2.45	64.21	3.28	2.12	342.44	4.22
	가정교육과	121.29	6.72	2.64	113.67	9.71	3.67	119.00	7.51	3.29	58.40	5.60	3.12	337.47	5.54
간호대학	간호학과	123.58	3.96	2.21	121.00	7.92	2.91	125.02	4.32	2.42	61.48	2.53	2.62	340.17	3.90
생활과학대학	아동가족학과	119.69	4.17	3.00	113.33	11.37	3.67	118.15	6.49	3.31	57.59	3.81	3.41	337.38	5.44
	의류학과	115.62	6.34	3.38	96.50	13.44	5.00	114.69	5.71	3.77	58.95	3.25	3.21	334.25	5.42
	식품영양학과	119.29	5.25	3.00	107.00	0.00	4.00	121.86	4.64	2.93	59.60	1.55	3.00	340.47	2.70
자율전공부	자연과학자율전공	120.55	5.85	2.74	111.92	8.26	3.88	122.33	5.94	2.82	60.79	3.36	2.79	337.55	5.54
전자전기컴퓨터학부	전자전기컴퓨터학부	121.86	5.44	2.49	117.10	7.60	3.36	125.59	4.35	2.33	62.50	2.85	2.43	340.15	5.22

※ 학생부 교과성적 만점 : 350점

3) 지역별 입학 현황

(단위:명)

구 분 연 도	구 분																	계	
	대구	경북	경남	부산	울산	서울	강원	경기	충북	제주	광주	인천	충남	전남	전북	대전	기타		
2003	지 원	10,433	2,361	955	519	801	87	73	126	46	15	9	21	45	28	20	29	5	15,573
	입 학 ₁₎	3,490	712	200	61	108	15	9	17	13	3	3	4	8	7	4	6	3	4,663
2004	지 원	12,192	3,219	1,507	750	875	108	83	147	82	32	12	28	55	36	25	39	17	19,207
	입 학 ₂₎	3,293	740	276	129	175	8	14	11	20	7	2	3	10	6	2	7	8	4,711
2005	지 원	13,258	3,744	1,777	1,154	1,089	180	119	228	129	52	31	59	82	62	44	67	10	22,085
	입 학 ₃₎	3,300	722	257	120	152	31	12	17	23	10	3	3	9	6	4	10	2	4,681
2006	지 원	15,118	4,361	2,715	1,926	1,567	259	210	339	238	56	51	57	114	126	77	124	26	27,364
	입 학 ₄₎	2,811	774	367	247	247	40	32	45	30	13	3	5	15	13	10	20	12	4,684
2007	지 원	12,858	3,828	2,615	2,034	1,628	286	184	328	241	80	61	56	134	139	96	189	46	24,803
	입 학 ₅₎	2,686	653	285	146	179	29	21	42	21	11	4	5	11	9	10	25	4	4,141

- 1) 농어촌 학생 특별입학 119명 포함, 재외국민 특례입학 6명 제외
- 2) 농어촌 학생 특별입학 108명 포함, 재외국민 특례입학 6명 포함
- 3) 농어촌 학생 특별입학 100명 포함, 재외국민 특례입학 4명 포함
- 4) 농어촌 학생 특별입학 100명 포함, 재외국민 특례입학 18명 포함
- 5) 농어촌 학생 특별입학 103명, 실업계 고교출신자전형 53명, 특수교육대상자전형 1명 포함

4) 졸업 연도별 입학 현황

(단위:명, %)

구 분		당해년도 졸업예정자		재 수 생		검 정 고 시 기타		계
		학 생 수	구성비율	학 생 수	구성비율	학 생 수	구성비율	
2003 입시	지 원 자	12,581	80.78	2,917	18.73	75	4.81	15,573
	입 학 자	3,616	77.54	1,029	22.06	18	0.40	4,663
2004 입시	지 원 자	15,171	78.99	3,918	20.40	118	0.61	19,207
	입 학 자	3,584	76.08	1,106	23.48	21	0.44	4,711
2005 입시	지 원 자	17,830	80.73	4,111	18.61	144	0.65	22,085
	입 학 자	3,675	78.51	973	20.79	33	0.70	4,681
2006 입시	지 원 자	21,774	79.57	5,431	19.85	159	0.58	27,364
	입 학 자	3,474	74.17	1,166	24.89	44	0.94	4,684
2007 입시	지 원 자	20,288	81.80	4,380	17.66	135	0.54	24,803
	입 학 자	2,976	71.87	1,123	27.12	42	1.01	4,141

3. 학위수여 현황

1) 대학(원)

(단위:명)

연도, 대학(원)	학 위 수 여 수 ¹⁾			학 위 수 여 수 누 계 ²⁾		
	학 사	석 사	박 사	학 사	석 사	박 사
2003	3,919	1,496	249	108,327	21,046	4,019
2004	3,879	1,552	251	112,206	22,598	4,271
2005	3,936	1,439	278	116,142	24,037	4,549
2006	3,824	1,347	285	119,966	25,384	4,834
2007	3,940	1,391	311	123,906	26,777	5,145
인 문 대 학	332	46	13	13,181	1,460	368
국어국 문학과	40	10	5	1,874	307	104
영어영 문학과	67	14	2	2,441	432	110
불어 불 문학과	20	1	-	1,404	84	11
독어 독 문학과	20	-	-	1,274	120	33
중어중 문학과	38	4	1	1,116	48	9
일어일 문학과	23	3	3	657	40	5
한 문 학 과	29	4	1	397	17	2
노어노 문학과	22	2	-	437	19	-
사 학 과	32	2	-	1,782	191	58
철 학 과	20	2	-	998	144	34
고고 인 류학과	21	4	1	801	58	2
사 회 과 학 대 학	232	18	9	7,716	661	168
정치외 교학과 ³⁾	26	1	2	1,588	163	66
사 회 학 과	34	1	1	1,386	121	31
지 리 학 과	36	3	1	1,311	96	44
문 헌 정 보학과 ⁴⁾	34	3	2	1,038	88	2
심 리 학 과	24	5	1	868	73	14
사회복 지학과	39	3	2	808	75	11
신문방 송학과	39	2	-	717	45	-
자 연 과 학 대 학	356	109	34	12,767	2,666	616
수 학 과	53	16	2	1,829	300	99
물 리 학 과	33	6	7	1,759	394	107
화 학 과	37	9	4	2,008	535	125
생 물 학 과	33	11	-	1,537	289	74
지 질 학 과	32	6	3	1,326	160	39
통 계 학 과	30	3	1	1,392	161	47
생 명 공 학 부	91	-	-	140	-	-
미 생 물 학 과	-	13	7	862	252	57
유 전 공 학 과	16	11	7	772	213	37
생 화 학 과	-	12	2	297	107	13
천문대 기 과학과	28	9	1	399	67	10
컴퓨터 과학과	3	13	-	446	188	8

1) 학위수여수 : 2006학년도 8월 및 2007학년도 2월

2) 개교 이래 졸업생(1953 ~ 현재)

3) 학사 누계는 전 법정대학 정치학과 569명 포함, 석·박사는 정치학과를 말함

4) 학사 누계는 전 도서관학과 72명 포함, 석사 누계는 전 도서관 정보학과 41명 포함

대학(원)	구 분	학 위 수 여 수 ¹⁾			학 위 수 여 수 누 계 ²⁾		
		학 사	석 사	박 사	학 사	석 사	박 사
경 상 대 학		398	37	7	11,631	791	208
경제통상학부		169	-	-	669	-	-
경제학과		-	4	-	2,506	189	61
무역학과		1	6	-	2,120	77	15
경영학부 ³⁾		228	18	5	4,987	400	97
회계학과			9	2	1,349	125	35
법 과 대 학		182	20	8	5,777	545	87
법학부 ⁴⁾		138	19	5	4,436	470	67
행정학과		44	1	3	1,341	75	20
공 과 대 학		597	256	73	23,863	6,030	940
전자전기공학부 ⁵⁾		1	91	27	12,211	2,890	454
컴퓨터공학과 ⁶⁾		76	23	13	962	437	103
금속신소재공학과 ⁷⁾		40	7	1	1,361	305	42
기계공학부 ⁸⁾		152	36	8	2,191	588	80
응용화학과 ⁹⁾		50	8	3	1,499	263	35
건축공학과 ¹⁰⁾		33	28	5	952	349	53
전기공학과 ¹¹⁾			5	2	511	183	36
토목공학과		39	24	7	848	309	44
화학공학과		41	2	2	897	127	10
고분자공학과		42	9		889	249	27
무기재료공학과 ¹²⁾		34	5	2	599	149	27
섬유시스템공학과 ¹³⁾		33	8		596	82	13
환경공학과		41	10	3	330	99	16
건축학부		15	-	-	17	-	-
농업생명과학대학		333	70	19	12,814	1,565	446
농학과		-	12	3	1,768	276	93
농화학과		-	6	3	1,517	254	95
원예학과		1	5	2	1,672	172	55
농업토목공학과 ¹⁴⁾		18	-	2	901	110	33
천연섬유학과 ¹⁵⁾		33	2	-	953	53	29
임학과		27	5	-	809	94	24
동물공학과		23	7	1	886	109	7

1) 학위수여수 : 2006학년도 8월 및 2007학년도 2월

2) 개교 이래 졸업생(1953 ~ 현재)

3) 학사 누계는 전 경영학과 1,924명, 전 사범대학 상업교육과 551명 포함, 석·박사는 경영학과를 말함

4) 학사 누계는 전 법정대학 법학과 졸업생 포함, 석·박사는 법학과를 말함

5) 학사 누계는 전 공업교육과(전자) 3명 포함, 석·박사는 전자공학과를 말함

6) 학사 누계는 전 전자계산기공학과 28명 포함, 석사 누계는 전 전자계산기공학과 21명 포함

7) 학사 누계는 전 금속공학과 1,321명 포함, 석사·박사 누계는 전 금속공학과 298명, 41명 포함

8) 학사 누계는 전 공업교육과(기계) 29명 포함, 전 기계설계학과 16명 포함, 석·박사는 기계공학과를 말함

9) 학사 누계는 전 공업교육과(화학) 21명, 전 응용화학과 176명 포함, 석사 누계는 전 응용화학과 13명 포함

10) 학사 누계는 전 공업교육과(건축) 2명 포함

11) 학사 누계는 전 공업교육과(전기) 36명 포함

12) 학사 누계는 전 재료공학과 11명 포함

13) 학사 누계는 전 염색공학과 528명 포함, 석사·박사 누계는 전 염색공학과 71명, 12명 포함

14) 학사 누계는 전 농공학과 621명 포함, 석사 누계는 전 농공학과 99명 포함, 박사 누계는 전 농공학과 29명 포함

15) 학사 누계는 전 잠사학과 361명 포함, 석·박사는 잠사학과를 말함

구 분 대학(원)	학 위 수 여 수 ¹⁾			학 위 수 여 수 누 계 ²⁾		
	학 사	석 사	박 사	학 사	석 사	박 사
농 생 물 학 과	-	9	3	842	126	34
식 품 공 학 과 ³⁾	28	10	-	922	191	39
농 업 경 제 학 과 ⁴⁾	19	2	-	858	59	12
조 경 학 과	31	8	1	810	74	14
생물산업기계공학과	21	-	4	321	22	11
임 산 공 학 과	19	4	-	368	25	-
식물생명과학부	51	-	-	89	-	-
응용생물화학부	62	-	-	98	-	-
예 술 대 학	118	16	-	3,317	279	-
음 악 학 과 ⁵⁾	62	10	-	1,438	121	-
국 악 학 과	15	2	-	633	31	-
미 술 학 과 ⁶⁾	33	3	-	1,202	125	-
시각정보디자인학과	8	1	-	44	2	-
사 범 대 학	366	19	16	19,254	516	244
교 육 학 과	18	12	7	956	235	109
국 어 교 육 과 ⁷⁾	37	-	-	2,115	-	-
영 어 교 육 과 ⁸⁾	28	-	-	1,916	-	-
독 어 교 육 과 ⁹⁾	11	-	-	651	-	-
불 어 교 육 과 ¹⁰⁾	13	-	-	582	-	-
역 사 교 육 과 ¹¹⁾	23	-	-	1,215	-	-
지 리 교 육 과 ¹²⁾	22	-	-	1,171	-	-
일 반 사 회 교 육 과 ¹³⁾	20	-	-	1,273	-	-
윤 리 교 육 과 ¹⁴⁾	25	-	-	592	21	10
수 학 교 육 과 ¹⁵⁾	41	-	-	1,873	-	-
과 학 교 육 학 과	-	1	-	-	1	-
물 리 교 육 과 ¹⁶⁾	25	-	-	998	-	-
화 학 교 육 과 ¹⁷⁾	18	-	-	1,103	-	-
생 물 교 육 과 ¹⁸⁾	15	-	-	1,047	-	-

1) 학위수여수 : 2006학년도 8월 및 2007학년도 2월

2) 개교 이래 졸업생(1953 ~ 현재)

3) 학사·석사·박사 누계는 각각 전 식품가공학과의 326명, 42명, 7명 포함

4) 학사 누계는 전 농업경영학과 81명 포함

5) 학사 누계는 전 사범대학 음악교육과 33명 포함

6) 학사 누계는 전 사범대학 미술교육과 48명 포함

7) 학사 누계는 전 사범대학 국문과 112명 포함

8) 학사 누계는 전 사범대학 영문과 125명, 영어과 252명, 전 외국어교육과(영어전공) 675명 포함

9) 학사 누계는 전 사범대학 외국어교육과(독어전공) 293명 포함

10) 학사 누계는 전 사범대학 외국어교육과(불어전공) 228명 포함

11) 학사 누계는 전 사범대학 사회교육과(역사전공) 346명, 전 사학과 2명, 전 역사과 335명 포함

12) 학사 누계는 전 사범대학 사회교육과(지리전공) 333명, 지리과 310명 포함

13) 학사 누계는 전 사범대학 사회교육과(일사전공) 350명, 전 사회과 205명, 전 사회생활과 13명 포함

14) 학사 누계는 전 사범대학 국민윤리교육과 394명 포함, 석사는 국민윤리학과를 말함

15) 학사 누계는 전 사범대학 수학과 346명 포함

16) 학사 누계는 전 사범대학 과학교육과(물리전공) 313명, 전 물리과 254명 포함

17) 학사 누계는 전 사범대학 화학과 312명, 전 과학교육과(화학전공) 340명 포함

18) 학사 누계는 전 사범대학 생물과 262명, 전 과학교육과(생물전공) 331명 포함

구 분 대학(원)	학 위 수 여 수 ¹⁾			학 위 수 여 수 누 계 ²⁾		
	학 사	석 사	박 사	학 사	석 사	박 사
지구과학교육과 ³⁾	25	-	-	732	2	-
가정교육과 ⁴⁾	19	-	1	1,342	132	43
체육교육과 ⁵⁾	26	6	8	1,688	125	82
의과대학	128	103	80	6,188	2,682	1,627
의학과	128	103	67	6,188	2,682	1,550
보건학과	-	-	13	-	-	77
치과대학	68	38	26	1,778	709	243
치위학과	68	38	26	1,778	709	243
수의과대학	55	19	3	1,737	278	76
수의학과	55	19	3	1,737	278	76
생활과학대학	53	9	10	733	112	24
가정관리학과	-	-	-	86	-	-
아동가족학과	22	3	8	171	37	13
의류학과	14	1	-	237	29	3
식품영양학과	17	5	2	239	46	8
간호대학	130	15	9	1,814	245	68
간호학과	69	15	9	1,701	245	68
간호학과(야간)	61	15	9	113	245	68
전자전기컴퓨터학부	592	-	-	1,043	-	-
학과간 협동과정	-	44	4	-	297	30
e-비즈니스학 ⁶⁾	-	1	-	-	6	-
센서및디스플레이공학 ⁷⁾	-	8	-	-	82	17
정보통신학	-	9	-	-	96	2
지역정보학	-	-	-	-	15	1
산업응용수학	-	1	-	-	18	1
정보보호학	-	1	-	-	16	1
의용생체공학 ⁸⁾	-	8	3	-	33	7
나노과학기술	-	4	-	-	14	-
문학치료학	-	5	-	-	6	-
발효생물공학	-	2	-	-	5	-
의료정보학	-	3	1	-	4	1
기록학	-	2	-	-	2	-
기 타	-	-	-	-	4	-
지리지질학과	-	-	-	-	-	-
공업교육과	-	-	-	-	-	-
공업교육과(토건)	-	-	-	-	-	-
농예화학과	-	-	-	-	4	-
합 계	3,940	819	311	123,906	18,840	5,145

1) 학위수여수 : 2006학년도 8월 및 2007학년도 2월

2) 개교 이래 졸업생(1953 ~ 현재)

3) 학사 누계는 전 사범대학 지학교육과 150명, 전 과학교육과(지학전공) 282명 포함, 석사는 지구과학과를 말함

4) 학사 누계는 전 사범대학 가정과 202명 포함, 석·박사는 가정학과를 말함

5) 학사 누계는 전 사범대학 체육과 194명 포함, 석·박사는 체육학과를 말함

6) 석사 누계는 전 전자상거래학의 4명 포함

7) 석사·박사 누계는 전 센서공학과 66명, 17명 포함

8) 석사·박사 누계는 전 의공학과 9명, 1명 포함

2) 특수대학원

(단위:명)

구 분	학위수여수 ¹⁾	학위수여수 누계	구 분	학위수여수 ¹⁾	학위수여수 누계
	석	사		석	사
교 육 대 학 원	244	3,762	간 호 교 육 전 공	3	24
교육철학전공	2	93	음 악 교 육 전 공	18	143
교육행정전공	2	166	미 술 교 육 전 공	12	140
교육심리전공	2	96	중 국 어 교 육 전 공	-	6
상담심리전공	19	249	교 육 과 정 및 교 육 공 학 전 공	11	57
교육방법전공	-	100	교 육 사 회 및 평 생 교 육 전 공	1	11
교육사회학전공	-	49	행 정 대 학 원	53	833
국어교육전공	14	218	일 반 행 정 전 공	23	389
한문교육전공	13	91	도 시 행 정 전 공	8	197
영어교육전공	22	338	지 방 자 치 전 공	14	74
독어교육전공	2	48	법 무 행 정 전 공	8	83
불어교육전공	-	11	개 발 행 정 전 공	-	90
일어교육전공	3	31	경 영 대 학 원	85	1,237
역사교육전공	18	152	재 무 관 리 전 공	11	200
지리교육전공	7	110	생 산 관 리 전 공	9	96
일반사회교육전공	6	146	회 계 학 전 공	14	250
윤리교육전공	2	66	전략및조직관리전공	14	251
상업교육전공	5	49	경영정보론전공	8	112
수학교육전공	12	310	시 장 론 전 공	-	4
물리교육전공	11	135	마 케 팅 전 공	26	217
화학교육전공	13	169	무 역 학 전 공	2	53
생물교육전공	8	153	지역경제학전공	1	20
지구과학교육전공	1	133	기 술 경 영 전 공	-	34
가정교육전공	8	72	보 건 대 학 원	32	701
체육교육전공	13	195	보 건 관 리 학 전 공	-	114
농업교육전공	1	46	역학및보건통계학전공	-	73
공업교육전공	-	60	환경및산업보건학전공	-	98
기술교육전공	15	95	모 자 보 건 학 전 공	-	63

1) 학위수여수 : 2006년도 8월 및 2007학년도 2월

(단위:명)

구 분	학위수여수 ¹⁾	학위수여수 누계	구 분	학위수여수 ¹⁾	학위수여수 누계
	석 사			석 사	
보건간호학전공		80	생물자원이용학전공	-	43
보건학과	29	232	농업환경공학전공	-	62
환경보건학과	3	41	농촌개발전공	4	51
산업대학원	77	845	환경화학전공	-	23
회로및시스템공학전공	3	56	물류관리학전공	1	5
통신공학전공	3	87	식품산업공학전공	2	5
전자재료전공	1	32	국제대학원	19	139
전산공학전공	-	73	국제경제학전공	-	24
기계공학전공	6	87	국제경영학전공	8	33
제어및계측공학전공	-	42	국제정치학전공	2	18
반도체공학전공	-	32	국제법학전공	3	18
금속신소재공학전공	2	23	유럽학전공	-	2
공업화학전공	-	38	동북아시아학전공	5	22
건축공학전공	13	77	미국학전공	1	22
토목공학전공	16	93	정책정보대학원	31	104
고분자공학전공	1	8	정당및선거전공	3	21
전기공학전공	10	44	사회정책및NGO전공	6	19
무기재료공학전공	-	2	도시및지역개발전공	6	18
섬유시스템공학전공	3	21	사회복지전공	11	34
환경공학전공	10	73	언론홍보전공	5	12
화학공학전공	-	4	수사과학대학원	19	37
기술정책전공	4	27	법정의학과	3	8
컴퓨터공학전공	5	26	과학수사학과	11	19
농업개발대학원	12	279	법의간호학과	5	10
농업자원학전공	5	90	합 계	572	7,937

1) 학위수여수 : 2006년도 8월 및 2007학년도 2월

3) 수여학위

(단위:명)

구 분 학 위	학 위 수 여 수 ¹⁾			학 위 수 여 수 누 계 ²⁾		
	학 사	석 사	박 사	학 사	석 사	박 사 ³⁾
문 학	683	54	16	28,049	1847	431(18)
철 학	-	-	-	-	-	34(2)
도 서 관 학	-	-	-	823	77	-
교 육 학	18	257	7	720	3998	109
이 학	533	122	52	19,436	2771	724(5)
사 회 학	-	7	1	-	19	4
지 리 학	-	3	1	-	10	9
언 론 학	-	2	-	-	25	-
문 헌 정 보 학	34	3	2	188	11	2
체 육 학	26	6	-	1,340	125	-
경 제 학	189	12	-	6,072	325	88(2)
경 영 학	228	113	7	6,209	1768	132(6)
공 학	1,221	360	82	25,213	7116	981(3)
농 학	275	74	12	11,888	1710	413(5)
수 의 학	55	19	3	1,737	278	76(1)
법 학	138	19	5	4,500	470	67(9)
행 정 학	44	54	3	1,277	908	20(1)
정 치 학	26	4	2	1,588	180	66(4)
보 건 학	-	32	13	-	701	77
의 학	128	103	67	6,188	2682	1550(2)
간 호 학	130	15	9	1,814	245	68
가 정 학	19	-	1	1,554	184	43
음 악 학	77	12	-	2,036	152	-
미 술 학	33	3	-	1,264	125	-
디 자 인 학	8	1	-	17	2	-
치 의 학	68	38	26	1,778	709	243
조 경 학	-	8	1	-	74	7
문 학 치 료 학	-	5	-	-	6	-
의 료 정 보 학	-	3	1	-	4	1
국 제 학	-	19	-	-	139	-
상 학	-	-	-	208	-	-
정 채 정 보 학	-	6	-	-	47	-
사 회 복 지 학	-	11	-	-	22	-
언 론 홍 보 학	-	5	-	-	8	-
수 사 과 학	-	19	-	-	37	-
건 축	7	-	-	7	-	-
기 록 학	-	2	-	-	2	-
계	3,940	1,389	311	123,906	26,775	5,145(58)

1) 학위수여수 : 2006학년도 8월 및 2007학년도 2월

2) 개교 이래 졸업생 : 1953 ~ 2006. 2

3) ()는 명예박사, 박사인원수에 미포함

4. 졸업 상황

(단위:명)

구 분 대 학 (원)	졸업 ¹⁾	진 학	취 업	군입대	외국인	미취업	미 상	취업률 ²⁾	진학률 ³⁾	졸업자중교직 과정 이수자	국가기술 자격취득자
인 문 대 학	332	78	124	3	7	117	3	55.3%	23.5%	50	125
국어국 문학과	40	15	4	-	4	17	-	19.0%	37.5%	5	25
영어영 문학과	67	18	31	-	2	16	-	66.0%	26.9%	6	67
사 학 과	32	8	12	-	-	12	-	50.0%	25.0%	4	-
철 학 과	20	3	7	-	-	10	-	41.2%	15.0%	7	-
불 어 불 문학과	20	4	6	-	-	10	-	37.5%	20.0%	6	11
독 어 독 문학과	20	1	9	1	-	9	-	50.0%	5.0%	1	17
중어중 문학과	38	6	27	-	1	4	-	87.1%	15.8%	14	5
고고 인 류학과	21	8	3	-	-	10	-	23.1%	38.1%	-	-
일어일 문학과	23	4	9	-	-	9	1	47.4%	17.4%	1	-
한 문 학 과	29	9	4	2	-	12	2	22.2%	31.0%	3	-
노어노 문학과	22	2	12	-	-	8	-	60.0%	9.1%	3	-
사 회 과 학 대 학	232	20	78	3	1	129	1	37.5%	33.6%	31	91
정치외 교학과	26	2	5	1	1	17	-	22.7%	7.7%	-	11
사 회 학 과	34	-	17	-	-	17	-	50.0%	0.0%	7	-
지 리 학 과	36	6	9	1	-	20	-	31.0%	16.7%	7	6
문 헌 정보학과	34	1	9	-	-	24	-	27.3%	2.9%	16	28
심 리 학 과	24	5	6	-	-	13	-	31.6%	20.8%	1	-
사회복 지학과	39	4	18	-	-	17	-	51.4%	10.3%	-	26
신문방 송학과	39	2	14	1	-	21	1	40.0%	5.1%	-	20
자 연 과 학 대 학	356	149	75	5	0	125	2	37.1%	41.9%	29	154
수 학 과	53	32	8	-	-	13	-	38.1%	60.4%	6	31
물 리 학 과	33	10	12	-	-	10	1	52.2%	30.3%	4	11
화 학 과	37	12	13	2	-	10	-	56.5%	32.4%	8	24
생 물 학 과	33	12	2	-	-	19	-	9.5%	36.4%	3	28
지 질 학 과	32	14	4	2	-	11	1	25.0%	43.8%	6	-
통 계 학 과	30	4	13	-	-	13	-	50.0%	13.3%	2	18
유 전 공 학 과	16	9	2	-	-	5	-	28.6%	56.3%	-	3
천문대 기과학과	28	10	7	1	-	10	-	41.2%	35.7%	-	15
컴퓨터 과학과	3	1	1	-	-	1	-	50.0%	33.3%	-	-
생 명 공 학 부	91	45	13	-	-	33	-	28.3%	49.5%	-	24
경 상 대 학	398	12	222	-	1	156	7	57.7%	3.0%	19	191
경 영 학 부	228	8	129	-	-	86	5	49.7%	4.6%	14	130
경영학전공	182	5	114	-	-	59	4	64.4%	2.7%	9	114
회계학전공	46	3	15	-	-	27	1	34.9%	6.5%	5	16
경 제통상 학부	170	4	93	-	1	70	2	56.7%	2.4%	5	61

- 1) 2006년도 8월 및 2007년도 2월 졸업자
- 2) 취업률 = 취업자/(졸업자-진학자-군입대자-외국인) × 100
- 3) 진학률 = 진학자수/졸업자수 × 100

구 분 대 학 (원)	졸업	진학	취업	군입대	외국인	미취업	미상	취업률	진학률	국가기술훈련자	
										졸업자중교직 과정 이수자	자격취득자
법 과 대 학	182	8	51	1	0	121	1	29.5%	4.3%	0	136
법 학 부	138	7	39	1	-	90	1	30.2%	5.1%	-	94
행 정 학 과	44	1	12	-	-	31	-	27.9%	2.3%	-	42
공 과 대 학	597	91	379	8	1	115	3	76.3%	15.2%	47	127
전자전기공학부	1	-	-	-	-	1	-	0.0%	0.0%	-	-
컴퓨터공학과	76	12	55	2	-	5	2	88.7%	15.8%	7	11
금속신소재공학과	40	8	26	-	-	6	-	81.3%	20.0%	3	22
기 계 공 학 부											
기계공학전공	90	7	74	1	-	7	1	90.2%	7.8%	5	-
기계설계전공	62	2	56	2	-	2	-	96.6%	3.2%	1	-
응 용 화 학 과	50	3	33	-	1	13	-	71.7%	6.0%	4	24
건 축 공 학 과	33	7	16	-	-	10	-	61.5%	21.2%	-	-
건축학부 건축공학전공	8	2	-	1	-	5	-	0.0%	25.0%	-	-
건축학부 건축학전공	7	1	6	-	-	-	-	100.0%	14.3%	1	-
토 목 공 학 과	39	9	14	1	-	15	-	48.3%	23.1%	1	35
화 학 공 학 과	41	3	27	1	-	10	-	73.0%	7.3%	2	6
고 분 자 공 학 과	42	16	21	-	-	5	-	80.8%	38.1%	3	-
무기재료공학과	34	6	22	-	-	6	-	78.6%	17.6%	-	-
섬유시스템공학과	33	7	14	-	-	12	-	53.8%	21.2%	4	29
환 경 공 학 과	41	8	15	-	-	18	-	45.5%	19.5%	16	-
농업생명과학대학	333	47	142	1	1	142	-	50.0%	14.1%	18	215
식물생명과학부	51	6	22	-	-	23	-	48.9%	11.8%	3	43
원 예 학 과	1	-	1	-	-	-	-	100.0%	0.0%	-	1
응용생물화학부	62	11	20	-	-	31	-	39.2%	17.7%	4	20
식 품 공 학 과	28	4	10	1	-	13	-	43.5%	14.3%	1	21
동 물 공 학 과	23	5	9	-	-	9	-	50.0%	21.7%	-	17
농업토목공학과	18	-	12	-	-	6	-	66.7%	0.0%	-	13
생물산업기계공학과	21	3	9	-	-	9	-	50.0%	14.3%	9	6
천 연 섬 유 학 과	33	6	13	-	-	14	-	48.1%	18.2%	-	18
조 경 학 과	31	2	12	-	1	16	-	42.9%	6.5%	-	22
임 학 과	27	3	14	-	-	10	-	58.3%	11.1%	-	26
임 산 공 학 과	19	5	8	-	-	6	-	57.1%	26.3%	-	18
농업경제학과	19	2	12	-	-	5	-	70.6%	10.5%	1	10
예 술 대 학	118	31	52	-	1	33	1	60.4%	26.3%	13	-
음 악 학 과	62	19	22	-	1	19	1	52.4%	30.6%	8	-
국 악 학 과	15	1	11	-	-	3	-	78.6%	6.7%	2	-
미 술 학 과	33	10	14	-	-	9	-	60.9%	30.3%	3	-
시각디자인학과	8	1	5	-	-	2	-	71.4%	12.5%	-	-
사 범 대 학	1,408	161	788	18	2	431	-	64.2%	11.4%	71	497
교 육 학 과	18	3	7	-	-	8	-	46.7%	16.7%	18	-
국 어 교 육 과	37	-	17	1	1	18	-	48.6%	0.0%	37	31

구 분 대 학 (원)	졸업	진학	취업	군입대	외국인	미취업	미상	취업률	진학률	졸업자중교직 과정 이수자	국가기술자격 취득자
영 어 교 육 과	28	-	15	-	-	13	-	53.6%	0.0%	28	-
독 어 교 육 과	11	1	1	-	-	9	-	10.0%	9.1%	11	11
불 어 교 육 과	13	-	1	-	-	12	-	7.7%	0.0%	13	13
윤 리 교 육 과	25	-	10	-	-	15	-	40.0%	0.0%	25	24
수 학 교 육 과	41	4	16	-	-	21	-	43.2%	9.8%	41	39
가 정 교 육 과	19	-	6	-	-	13	-	31.6%	0.0%	19	18
체 육 교 육 과	26	1	12	-	-	13	-	48.0%	3.8%	26	10
역 사 교 육 전 공	23	-	4	-	-	19	-	17.4%	0.0%	23	23
지 리 교 육 전 공	22	2	3	-	-	17	-	15.0%	9.1%	22	22
일 반 사 회 교 육 전 공	20	2	2	-	-	16	-	11.1%	10.0%	20	20
물 리 교 육 전 공	25	1	10	1	-	13	-	43.5%	4.0%	25	25
화 학 교 육 전 공	18	4	7	-	-	7	-	50.0%	22.2%	18	18
생 물 교 육 전 공	15	2	4	-	-	9	-	30.8%	13.3%	15	15
지 구 과 학 교 육 전 공	25	1	10	-	-	14	-	41.7%	4.0%	25	25
의 과 대 학	128	2	105	5	-	16	-	86.8%	1.6%	-	127
의 학 과	128	2	105	5	-	16	-	86.8%	1.6%	-	127
치 과 대 학	68	-	47	20	-	-	1	100.0%	0.0%	-	67
치 의 학 과	68	-	47	20	-	-	1	100.0%	0.0%	-	67
수 의 과 대 학	55	6	26	-	-	23	-	53.1%	10.9%	-	18
수 의 학 과	55	6	26	-	-	23	-	53.1%	10.9%	-	18
생 활 과 학 대 학	53	10	29	-	-	13	1	67.4%	18.9%	11	43
아 동 가 족 학 과	22	-	15	-	-	7	-	68.2%	0.0%	10	22
의 류 학 과	14	-	9	-	-	4	1	64.3%	0.0%	-	4
식 품 영 양 학 과	17	10	5	-	-	2	-	71.4%	58.8%	1	17
간 호 대 학	130	1	121	-	-	8	-	93.8%	0.8%	1	130
간 호 학 과 (주간)	69	1	65	-	-	3	-	95.6%	1.4%	1	69
간 호 학 과 (야간)	61	-	56	-	-	5	-	91.8%	-	-	61
전자전기컴퓨터학부	592	95	425	-	-	70	2	85.5%	16.0%	29	65
전자전기컴퓨터학부	592	95	425	-	-	70	2	85.5%	16.0%	29	65
소 계	3,940	571	2,001	48	13	1,285	22	60.5%	14.5%	614	1,783
대 학 원	1,130	163	774	7	54	125	7	85.4%	14.4%	-	-
교 육 대 학 원	244	7	173	-	1	54	10	73.3%	2.9%	124	-
행 정 대 학 원	53	-	53	-	-	-	-	100%	-	-	-
경 영 대 학 원	85	-	84	-	-	-	1	98.8%	-	-	-
보 건 대 학 원	32	4	27	-	-	1	-	84.3%	12.5%	-	-
산 업 대 학 원	77	-	77	-	-	-	-	100%	-	-	-
농 업 개 발 대 학 원	12	-	12	-	-	-	-	100%	-	-	-
국 제 대 학 원	19	-	17	-	-	-	2	89.5%	-	-	-
정 책 정 보 대 학 원	31	1	28	-	-	2	-	93.3%	3.2%	-	-
수 사 과 학 대 학 원	19	-	18	-	-	-	1	94.7%	-	-	-
소 계	1,702	175	1,263	7	55	182	21	86.2%	10.3%	124	-
합 계	5,642	746	3,264	55	68	1,467	43	68.4%	13.2%	738	1,783

5. 조기졸업자 및 복수전공·부전공 이수 졸업자 현황

(단위:명)

연도 ¹⁾ 대학	조기 졸업자					복수전공 이수 졸업자					부전공 이수 졸업자				
	2003	2004	2005	2006	2007	2003	2004	2005	2006	2007	2003	2004	2005	2006	2007
인문대학	1	3	3	5	11	216	216	152	187	150	71	227	81	92	53
사회과학대학	1	5	4	3	6	77	76	84	83	63	60	5	51	41	42
자연과학대학	2	11	10	8	12	40	41	39	38	48	71	39	49	39	32
경상대학	1	4	4	4	6	147	219	187	222	188	99	133	116	146	142
법과대학	-	4	3	3	4	21	26	22	33	26	8	39	14	15	13
공과대학	8	5	8	11	13	30	34	41	19	14	25	10	21	24	24
농업생명과학대학	1	1	6	5	6	7	8	6	6	10	33	10	50	24	35
예술대학	1	-	-	1	2	-	-	-	-	-	1	-	3	3	4
사범대학	5	17	26	24	34	29	29	67	83	89	59	3	104	65	90
의과대학	-	-	-	-	-	-	-	-	-	-	-	-	-	-	-
치과대학	-	-	-	-	-	-	-	-	-	-	-	-	-	-	-
수의과대학	-	-	-	-	-	-	-	-	-	-	-	-	-	-	-
생활과학대학	-	1	3	2	2	28	21	20	16	17	7	7	7	1	5
간호대학	-	-	-	-	-	-	-	-	-	-	-	-	-	-	-
전자전기컴퓨터학부	-	-	1	4	7	-	2	-	8	13	-	-	-	9	9
계	20	51	68	70	103	595	670	627	695	618	434	473	496	459	449

1) 전년도 3월 1일부터 당해년도 2월말까지

2) ()는 최소전공인정학점제에 의하여 복수전공을 이수한 인원으로서 총수에 포함

6. 연령별 학생 현황

1) 대학

(단위:명)

연령 대학	성별	18 이하		19		20		21		22		23		24		25		26 이상		계	평균연령	
		남	여	남	여	남	여	남	여	남	여	남	여	남	여	남	여	남	여			
		인문대학	57	153	90	249	125	289	104	314	98	270	100	158	89	57	81	26	88		31	2,379
사회과학대학	52	86	88	121	91	163	80	154	71	147	81	75	68	23	70	11	51	9	1,441	22	21	
자연과학대학	135	118	264	254	278	255	257	275	207	211	150	77	126	21	80	21	109	16	2,854	21	21	
경상대학	153	112	226	154	301	165	252	153	269	179	252	91	281	29	247	14	191	6	3,075	22	21	
법과대학	76	51	121	106	144	126	180	101	160	102	160	77	148	33	143	11	149	5	1,893	22	21	
공과대학	259	109	489	159	557	153	523	142	474	130	474	45	450	20	317	4	220	4	4,529	22	20	
농업생명과학대학	99	174	166	233	205	242	198	190	178	123	151	52	155	9	93	5	81	6	2,360	22	20	
예술대학	23	101	22	123	28	131	23	139	33	80	33	29	26	13	21	8	20	21	874	22	21	
사범대학	73	111	145	147	142	175	170	158	131	88	116	43	115	27	63	9	74	33	1,820	22	21	
의과대학	-	-	-	-	-	-	-	-	33	20	60	31	62	27	21	7	24	7	292	24	24	
치과대학	-	-	-	-	-	-	-	-	-	1	15	13	21	9	7	2	15	3	86	25	24	
수의과대학	-	-	-	-	14	4	25	18	34	15	45	28	26	11	27	9	53	10	319	24	23	
생활과학대학	2	42	-	68	5	62	4	66	2	37	6	14	3	5	4	8	2	4	334	22	20	
간호대학	6	37	5	51	6	54	3	50	2	24	-	21	3	31	2	25	4	66	390	22	22	
자율전공부	410	202	166	49	62	21	34	8	18	-	18	1	2	1	3	-	3	3	1,001	19	19	
전자전기컴퓨터학부	260	45	530	112	618	97	611	100	500	99	448	29	501	13	356	3	201	5	4,528	22	20	
계	1,605	1,341	2,312	1,826	2,576	1,937	2,464	1,868	2,210	1,526	2,109	784	2,076	329	1,535	163	1,285	229	28,175	22.19	21.19	

2) 대학원

(단위:명)

연령 성별 대학원	25 이하		26		27		28		29		30		31		32		33 이상		계	평균연령	
	남	여	남	여	남	여	남	여	남	여	남	여	남	여	남	여	남	여		남	여
	대학원 (석사)	375	583	326	121	264	114	141	60	101	39	76	46	49	22	47	29	328	175	2,896	29
대학원 (박사)	29	33	26	31	29	35	59	28	64	31	72	43	55	14	57	34	546	210	1,396	35	33
교육대학원	25	274	27	92	36	64	24	45	31	47	18	30	17	24	17	21	110	122	1,024	32	28
행정대학원	0	5	1	14	5	5	4	5	1	6	3	3	3	1	4	1	124	33	218	42	33
경영대학원	4	5	4	2	5	5	11	3	11	1	14	3	17	4	23	1	242	23	378	38	33
보건대학원	0	1	0	5	0	5	0	10	1	5	2	4	3	3	0	2	21	54	116	38	36
산업대학원	3	7	1	3	10	1	13	1	13	0	17	0	12	1	15	1	141	5	244	35	29
농업개발대학원	0	0	0	0	2	0	0	0	2	0	1	0	3	0	2	0	58	9	77	42	40
국제대학원	3	7	0	7	3	3	3	7	8	0	5	2	5	2	4	4	19	8	90	33	29
정책정보대학원	1	4	0	1	0	1	4	2	3	2	5	6	3	1	1	0	111	34	179	40	37
수사과학대학원	3	2	1	1	3	3	2	4	2	2	1	2	5	3	1	5	38	15	93	36	33
의학전문대학원	33	80	13	14	18	7	15	5	10	3	7	1	3	2	2	0	3	2	218	27	25
치의학전문대학원	12	47	13	8	16	11	13	6	13	4	10	1	7	0	2	3	11	1	178	29	26
계	488	1,048	412	299	391	254	289	176	260	140	231	141	182	77	175	101	1,752	691	7,107	35.08	31.46

7. 학적변동 현황

1) 대 학

(단위:명)

구분 대학(원)	휴 학	복 학	제 적	재 입 학	계	재 적 생 수
인 문 대 학	1,206	371	104	15	1,696	2,379
사 회 과 학 대 학	674	208	30	4	916	1,441
자 연 과 학 대 학	1,204	369	124	11	1,708	2,854
경 상 대 학	1,846	606	90	12	2,554	3,075
법 과 대 학	1,426	460	58	5	1,949	1,893
공 과 대 학	2,186	751	162	7	3,106	4,529
농업생명과학대학	964	316	80	8	1,368	2,360
예 술 대 학	280	93	26	2	401	874
사 범 대 학	452	176	64	6	698	1,820
의 과 대 학	10	3	4	2	19	292
치 과 대 학	12	4	2	-	18	86
수의 과 대 학	22	30	4	-	56	319
생활과학대학	114	22	14	-	150	334
간 호 대 학	68	10	12	1	91	390
자 율 전 공 부	196	6	100	2	304	1,001
전자전기컴퓨터학부	2,010	755	202	21	2,988	4,528
계	12,670	4,180	1,076	96	18,022	28,175

2) 대학원

(단위:명)

구분 대학(원)	휴 학	복 학	제 적	재 입 학	계	재 적 생 수
대 학 원(석사)	420	107	91	0	618	2,896
(박사)	212	44	34	1	291	1,396
교 육 대 학 원	144	62	14	2	222	1,024
행 정 대 학 원	31	9	3	0	43	218
경 영 대 학 원	46	16	9	1	72	378
보 건 대 학 원	4	4	4	0	12	116
산 업 대 학 원	13	5	11	1	30	244
농업개발대학원	5	1	5	0	11	77
국 제 대 학 원	18	6	1	0	25	90
정책정보대학원	22	8	5	0	35	179
수사과학대학원	11	0	3	0	14	93
의학전문대학원	3	0	2	0	5	218
치의학전문대학원	4	5	1	0	10	178
소 계	933	267	183	5	1,388	7,107

※ 2007 4월 1일 현재

8. 샌드위치교육과정 실습 현황

(단위:명)

과정별	학년도	2004 ¹⁾		2005		2006	
		하 계	동 계	하 계	동 계	하 계	동 계
계절제(7주)	실습기관수	161	149	168	128	159	122
	학생수	330	294	369	274	380	270
학기제(24주)	실습기관수	108	95	93	91	99	78
	학생수	158	131	125	137	156	95
수시제(4주)	실습기관수	21	29	41	37	57	46
	학생수	31	64	105	203	152	129
계	실습기관수	290	273	302	256	315	246
	학생수	519	489	599	614	688	494

1) 2004년도부터는 실습기관 수에서 과정별로 중복된 경우는 학기제 실습기관으로 산입하였음.

9. 국내·외 대학 학생교류 현황

1) 국내대학

(단위:명)

대학명	년도 ¹⁾	2005		2006		2007		계
		파 견	초 청	파 견	초 청	파 견	초 청	
전남대학교		93	99	80	79	78	66	495
전북대학교		39	31	36	35	40	32	213

1) 전년도 3월 1일부터 당해년도 2월말까지

2) 외국대학

(단위:명)

국가명	대학명	2004		2005		2006		2007		계
		파견	초청	파견	초청	파견	초청	파견	초청	
미 국	하 와 이 대 학	1	1	1	2	1	-	-	-	6
	마 살 대 학	2	-	3	1	4	-	6	-	16
	오 클라 호 마 대 학	7	-	7	-	6	1	10	-	31
	미 시 시 피 주 립 대 학	10	-	9	-	10	-	20	-	49
	버 몬 트 대 학	-	-	1	-	-	-	-	-	1
	캘 리 포 니 아 주 립 대 학	-	-	1	1	-	-	1	-	3
	하 와 이 힐 로 대 학	-	-	4	-	4	-	6	2	16
	라 시 예 라 대 학	-	-	-	1	-	-	-	-	1
	하 와 이 마 노 아 대 학	-	-	-	-	-	-	2	-	2
	텍 사 스 달 라 스 대 학	-	-	-	-	-	-	5	-	5
	노 스 캐 롤 리 나 샬 롯 대 학	-	-	-	-	-	-	2	-	2
카 피 올 라 니 C C	-	-	-	-	-	-	-	6	6	
러 시 아	게 르 첸 대 학	2	2	2	2	2	2	2	2	16
	크 라 스 노 다 르 대 학(쿠 반)	4	4	9	7	10	9	10	7	60
중 국	지 린 대 학	8	11	9	10	8	9	8	4	67
	칭 따 오 대 학	4	4	4	4	3	5	6	6	36
	옌 비 옌 대 학	2	3	2	2	2	2	4	2	19
	하얼빈공업대학	3	4	3	5	5	2	10	4	36
	선 양 농 업 대 학	-	-	-	-	-	-	-	-	0
	남 개 대 학	3	2	4	2	3	2	7	4	27
	난 징 농 업 대 학	-	-	-	-	3	-	2	2	7
서 안 전 자 과 기 대 학	-	-	-	-	-	-	-	1	1	
일 본	교 토 대 학	3	-	3	-	1	-	3	-	10
	히 로 시 마 대 학	4	-	3	1	2	-	3	-	13
	도 교 농 업 대 학	1	-	1	1	2	1	6	1	13
	도 후 쿠 대 학	3	-	5	-	3	-	6	-	17
	도 꾸 시 마 대 학	3	-	3	1	2	-	3	1	13
	도 교 공 업 대 학	1	-	-	-	-	-	-	-	1
	히 로 사 키 대 학	5	2	3	2	4	-	9	-	25
	나 가 사 키 대 학	-	-	1	-	1	-	2	-	4
	시 마 네 대 학	2	-	1	-	-	-	1	-	4
	도요하시기술대학	-	-	-	-	-	-	3	-	3
규 슈 대 학	-	-	4	-	5	-	8	-	17	
와 카 야 마 대 학	-	-	-	-	-	-	1	-	1	
베트남	하 노 이 공 과 대 학	-	1	-	1	-	-	-	-	2
영 국	에 버 딘 대 학	2	-	2	2	2	-	-	-	8
	쉐 필 드 대 학	-	-	1	-	-	-	-	-	1
	E S E	-	-	-	-	-	-	2	-	2
호 주	퀸 즈 랜 드 대 학	-	-	2	-	4	-	2	-	8
프랑스	I P A G	-	-	2	-	-	-	1	-	3
태 국	타 마 사 트 대 학	-	-	-	1	-	-	-	-	1
독 일	마 부 르 그 대 학	4	-	3	-	6	-	7	-	20
	보 콤 대 학	-	-	-	-	4	-	7	-	11
	본 응 용 과 학 대 학	-	-	-	-	-	-	1	1	2
캐나다	달 하 우 지 대 학	-	-	-	-	-	-	2	-	2
폴란드	바 르 샤 바 대 학	-	-	-	-	-	-	2	-	2
네덜란드	아 반 스 대 학	-	-	-	-	-	-	1	2	3
스위스	F H S 응 용 과 학 대 학	-	-	-	-	-	-	2	2	4
계		74	34	93	46	97	33	173	47	597

※ 전년도 3월 1일부터 당해년도 2월 말까지

10. 해외 인턴쉽 현황

(단위:명)

구분 국가명	2004			2005			2006			2007			계	
	학기제	계절제	파견회사	학기제	계절제	파견회사	학기제	계절제	파견회사	학기제	계절제	파견회사	학생	회사
미 국	38	42	58	54	48	67	54	16	62	37	-	35	289	222
중 국	-	-	-	13	-	6	14	7	8	9	-	7	43	21
유 럽	3	-	3	9	-	3	6	4	4	3	-	2	25	12
일 본	2	-	2	-	-	-	5	1	3	7	-	3	15	8
호 주	-	-	-	1	-	1	19	-	16	12	-	12	32	29
기 타	-	-	-	-	-	-	26	8	31	20	-	15	54	46
계	43	42	63	77	48	77	124	36	124	88	-	74	458	338

※ 전년도 3월 1일부터 당해년도 2월 말까지

11. 외국인 학생 현황

(단위:명)

국가명 성별 연도	중 국		파키스탄		일 본		베트남		인 도		방글라 데 시		대 만		필리핀		우즈베 키스탄		러시아	
	남	여	남	여	남	여	남	여	남	여	남	여	남	여	남	여	남	여	남	여
2003	37	20	5	1	6	2	8	1	1	-	7	1	1	1	1	1	2	1	-	1
2004	54	45	6	2	8	4	11	3	3	-	14	1	3	3	2	1	2	1	-	1
2005	78	84	9	3	10	12	16	4	8	-	19	1	3	5	3	1	3	2	1	4
2006	110	99	16	3	11	7	18	5	11	-	15	2	4	7	1	2	3	1	1	5
2007	291	252	19	3	8	11	15	3	16	-	13	3	4	7	2	7	7	2	1	8

(단위:명)

국가명 성별 연도	미얀마		몽고리아		프랑스		스리랑카		네 팔		인도네시아		터 키		폴란드		기 타		합 계	
	남	여	남	여	남	여	남	여	남	여	남	여	남	여	남	여	남	여	남	여
2003	-	3	1	2	-	-	-	-	2	-	1	-	-	-	-	-	4	4	76	38
2004	-	4	3	1	-	-	-	-	2	-	2	-	-	-	-	-	4	2	114	68
2005	-	6	3	2	-	-	-	-	3	-	1	-	-	-	-	-	7	6	164	130
2006	1	7	2	6	-	-	1	1	5	-	2	1	3	-	-	-	10	2	214	148
2007	1	7	3	5	2	3	4	1	4	1	3	1	4	-	1	2	12	4	410	320

*기타국가 : 라오스, 미국, 에티오피아, 오스트리아, 이란, 태국, 동티모르, 아르메니아, 가나, 독일, 말레이시아, 알바니아, 이집트, 캐나다, 영국, 네덜란드, 캄보디아

12. 수강신청 현황

1) 학점별 수강신청 학생수
(1) 대 학

(단위:명)

학점 대학, 학기 ¹⁾		10 이하	11 ~ 15	16 ~ 18	19 ~ 21	22 ~ 23	24 이상	계
인 문 대 학	2	115	139	594	697	55	-	1,600
	1	74	115	762	692	44	-	1,687
사 회 과 학 대 학	2	73	104	353	436	32	-	998
	1	43	78	521	387	27	-	1,056
자 연 과 학 대 학	2	98	113	684	894	117	-	1,906
	1	73	98	811	944	189	1	2,116
경 상 대 학	2	104	165	746	773	54	-	1,842
	1	78	117	983	728	45	-	1,951
법 과 대 학	2	35	92	270	444	108	-	949
	1	28	69	353	507	229	-	1,186
공 과 대 학	2	161	182	1,105	1,088	121	-	2,657
	1	88	109	770	1,718	122	-	2,807
농업생명과학대학	2	72	173	653	604	61	-	1,563
	1	43	109	634	793	46	-	1,625
예 술 대 학	2	31	67	229	295	26	-	648
	1	8	42	219	425	16	-	710
사 범 대 학	2	195	69	72	749	298	-	1,383
	1	30	79	128	755	443	-	1,435
의 과 대 학	2	129	-	-	9	-	278	416
	1	-	-	-	-	11	277	288
치 과 대 학	2	-	72	-	-	73	3	148
	1	-	77	-	1	-	2	80
수 의 과 대 학	2	-	-	-	284	2	1	287
	1	-	-	1	305	2	-	308
생 활 과 학 대 학	2	21	27	95	102	12	-	257
	1	3	32	146	90	11	-	282
간 호 대 학	2	16	95	136	116	6	-	369
	1	-	10	186	164	5	-	365
자 율 전 공 부	2	3	9	333	399	2	-	746
	1	5	9	560	349	-	-	923
전자전기컴퓨터학부	2	116	242	892	1,287	86	-	2,623
	1	95	146	1,003	1,604	53	-	2,901
계	2	1,169	1,549	6,162	8,177	1,053	282	18,392
	1	568	1,090	7,077	9,462	1,243	280	19,720

1) 전년도 2학기 및 당해년도 1학기

(2) 대학원

(단위:명)

대학, 학기 1)		학점		3 이하	4 ~ 6	7 ~ 9	10 이상	계
		2	1					
대 학 원	2	227	718	1,351	650	2,946		
	1	129	1,012	1,639	717	3,497		
교 육 대 학 원	2	19	267	300	-	586		
	1	97	342	356	-	795		
행 정 대 학 원	2	4	119	3	-	126		
	1	48	138	1	-	187		
경 영 대 학 원	2	5	216	5	-	226		
	1	6	301	5	-	312		
보 건 대 학 원	2	2	69	-	-	71		
	1	-	109	3	-	112		
산 업 대 학 원	2	4	140	5	-	149		
	1	5	172	4	-	181		
농업개발대학원	2	-	42	3	-	45		
	1	7	57	-	-	64		
국 제 대 학 원	2	1	33	16	-	50		
	1	5	63	4	-	72		
정책정보대학원	2	1	91	9	-	101		
	1	5	138	10	-	153		
수사과학대학원	2	1	56	-	-	57		
	1	1	81	-	-	82		
의학전문대학원	2	-	-	-	106	106		
	1	-	-	-	215	215		
치의학전문대학원	2	-	-	-	113	113		
	1	-	-	-	174	174		
계	2	264	1,751	1,692	869	4,576		
	1	303	2,413	2,022	1,106	5,844		

1) 전년도 2학기 와 당해년도 1학기

2) 수강인원별 교과목(강좌)수

(1) 대 학

(단위:명)

학생수		30명 이하	31~60	61~80	81~100	101~150	151명 이상	계
대학, 학기	1)							
인 문 대 학	2	140	80	24	17	4	-	265
	1	114	93	34	7	3	-	251
사 회 과 학 대 학	2	51	44	21	10	8	-	134
	1	42	52	19	15	2	3	133
자 연 과 학 대 학	2	150	78	39	10	5	-	282
	1	114	98	44	18	3	1	278
경 상 대 학	2	39	39	34	28	17	9	166
	1	31	36	42	41	23	6	179
법 과 대 학	2	28	24	16	8	9	5	90
	1	21	33	23	10	15	3	105
공 과 대 학	2	192	124	70	27	3	-	416
	1	185	145	78	17	6	-	431
농업생명과학대학	2	148	73	16	11	9	2	259
	1	143	87	21	15	7	-	273
예 술 대 학	2	526	29	15	4	2	-	576
	1	516	37	11	5	1	-	570
사 범 대 학	2	193	95	40	22	6	-	356
	1	222	125	39	19	4	2	411
의 과 대 학	2	-	-	4	-	23	-	27
	1	13	3	13	-	25	-	54
치 과 대 학	2	-	-	37	-	-	-	37
	1	-	-	14	-	-	-	14
수 의 과 대 학	2	9	27	16	6	-	-	58
	1	3	27	18	7	-	-	55
생 활 과 학 대 학	2	32	16	3	1	4	-	56
	1	23	27	3	2	-	-	55
간 호 대 학	2	6	19	14	1	-	-	40
	1	7	22	13	1	-	-	43
자 율 전 공 부	2	25	31	14	12	1	1	84
	1	25	45	24	19	2	-	115
전자전기컴퓨터학부	2	83	87	51	60	18	1	300
	1	79	106	57	61	19	2	324
국 제 교 류 센 터	2	12	-	-	-	-	-	12
	1	9	1	-	-	-	-	10
직업능력개발센터	2	-	3	3	2	-	1	9
	1	-	3	3	1	-	1	8
여대생커리어개발센터	2	-	-	1	-	-	-	1
	1	-	-	-	-	-	-	-
계	2	1,634	769	418	219	109	19	3,168
	1	1,547	940	456	238	110	18	3,309

1) 전년도 2학기과 당해년도 1학기

(2) 대학원

(단위:명)

대학, 학기		학생수	5명 이하	6 ~ 10	11 ~ 15	16 ~ 20	21명 이상	계
대 학 원	2	685	244	120	63	61	1,173	
	1	638	226	142	83	95	1,184	
교 육 대 학 원	2	29	19	21	13	21	103	
	1	50	18	11	14	29	122	
행 정 대 학 원	2	6	-	2	3	4	15	
	1	18	2	2	1	5	28	
경 영 대 학 원	2	-	1	3	1	11	16	
	1	-	3	-	5	12	20	
보 건 대 학 원	2	-	1	-	-	5	6	
	1	3	5	1	-	5	14	
산 업 대 학 원	2	14	2	8	6	6	36	
	1	7	4	5	4	12	32	
농업개발대학원	2	8	2	4	-	-	14	
	1	8	4	6	-	-	18	
국 제 대 학 원	2	12	4	1	1	1	19	
	1	7	3	5	-	2	17	
정책정보대학원	2	-	7	5	3	2	17	
	1	-	-	5	6	6	17	
수사과학대학원	2	1	-	2	1	2	6	
	1	2	1	1	1	5	10	
의학전문대학원	2	2	2	6	-	6	16	
	1	-	-	-	-	17	17	
치의학전문대학원	2	-	-	-	-	17	17	
	1	-	-	1	1	19	21	
계	2	757	282	172	91	136	1,438	
	1	733	266	179	115	207	1,500	

1) 전년도 2학기 와 당해년도 1학기

13. 계절학기 수강신청 현황

(단위:명,원)

연 도	구 분	개설강좌수	수강인원	학점당수강료	담 당 교 수 수		
					전임교원	초빙교수	시간강사
2003	여 름	100	5,386	25,000	106	24	19
	겨 울	110	5,734	25,000	91	20	22
2004	여 름	136	7,100	25,000	82	31	35
	겨 울	135	7,319	25,000	79	20	42
2005	여 름	154	8,189	25,000	105	30	69
	겨 울	144	7,817	25,000	106	19	59
2006	여 름	129	7,345	25,000	110	5	65
	겨 울	142	8,412	25,000	116	16	64

14. 학생단체(동아리) 현황

(단위:명)

연도	동아리		학술		예술		종교		봉사		취미		체육		사회		문예		민족		계	
	종	인원	종	인원	종	인원	종	인원	종	인원	종	인원	종	인원	종	인원	종	인원	종	인원	종	인원
2003	11	1,280	-	-	8	751	27	1,090	7	750	16	979	4	190	20	1,310	-	-	93	6,350		
2004	11	1,280	-	-	8	760	27	990	7	745	17	1,000	4	150	20	1,300	-	-	94	6,225		
2005	13	1,320	-	-	9	780	31	1,115	7	745	17	1,000	4	150	17	1,200	-	-	98	6,310		
2006	12	1,300	-	-	9	780	37	1,299	7	750	17	1,000	4	150	17	1,200	-	-	103	6,479		
2007	11	1,250	-	-	9	780	29	1,065	7	750	17	1,000	4	150	18	1,230	-	-	95	6,225		

15. 학생 사회봉사 참여 현황

구분 연도 ₁₎	농촌 봉사	교육	노인	보건 의료	문화	사무 행정	국제 협력	아동 청소년	장애인	캠퍼스	환경	기타	계
2004	1008	373	97	349	11	105	7	577	349	133	23	0	3,032
2005	1000	446	90	400	10	85	63	612	332	152	60	0	3,250
2006	900	237	171	145	79	44	64	125	170	24	109	0	2,068

16. 학생 해외 봉사활동 현황

(단위:명)

국가 연도 ₁₎	중 국	일 본	러시아	베트남	필리핀	말레이시아	몽골	캄보디아	태국	기 타	계
2005	41	-	-	42	83	-	20	-	-	3	189
2006	41	-	21	20	85	-	21	-	1	21	210
2007	40	-	41	40	206	-	20	-	1	21	369

1) 전년도 3월 1일부터 당해년도 2월말까지

17. Global Challenger Program 참여 현황

구분 연도 ₁₎	참가인원				지역별				비 고
	교직원	대학원	학부생	계	유럽권	아시아권	미주권	계	
2006	30명	19명	117명	166명	11팀	10팀	9팀	30팀	
2007	45명	12명	203명	260명	18팀	18팀	9팀	45팀	

1) 전년도 4월 1일부터 당해년도 3월말까지

18. 명예박사 학위수여 현황

(단위:명)

학위별	연도 ¹⁾	1991 이전	1992 ~ 2000	2001	2002	2003	2004	2005	2006	2007	누 계	
											내 국 인	외 국 인
문 학		16	2	-	-	-	-	-	-	-	13	5
경 영 학		-	5	-	-	-	1	-	-	-	6	-
정 치 학		4	-	-	-	-	-	-	-	-	3	1
이 학		5	-	-	-	-	-	-	-	-	4	1
경 제 학		2	-	-	-	-	-	-	-	-	1	1
법 학		9	-	-	-	-	-	-	-	-	6	3
공 학		-	-	-	-	1	-	-	1	1	3	-
능 학		4	-	-	1	-	-	-	-	-	2	3
수 의 학		1	-	-	-	-	-	-	-	-	-	1
의 학		2	-	-	-	-	-	-	-	-	1	1
철 학		2	-	-	-	-	-	-	-	-	1	1
행 정 학		-	1	-	-	-	-	-	-	-	1	-
계		45	8	0	1	1	1	0	1	1	41	17

1) 전년도 3월 1일부터 당해년도 2월말까지

19. 명예학생 현황

1) 학생현황

(단위:명)

연도	구분	정원	현 원						수료자 수			수료자수 누계		
			재 적 생			재 학 생			남	여	계	남	여	계
			남	여	계	남	여	계						
대 학	2004	750	230	255	485	173	206	379	78	64	142	535	476	1,011
	2005	750	202	208	410	177	125	302	64	68	132	599	544	1,143
	2006	750	209	191	400	166	146	312	45	37	82	644	581	1,225
	2007	750	171	128	299	118	102	220	38	51	89	682	632	1,314
대 학 원	2005	200	53	71	124	43	59	102	15	13	28	119	115	234
	2006	200	83	88	171	78	84	162	32	21	53	151	136	287
	2007	250	86	105	191	68	77	145	13	21	34	164	157	321

2) 연령별

(단위:명)

연도	연령 성별	50 ~ 54		55 ~ 59		60 ~ 64		65 ~ 69		70 ~ 74		75 ~ 79		80세 이상		계	
		남	여	남	여	남	여	남	여	남	여	남	여	남	여	남	여
		대 학	2005	7	36	38	64	52	61	68	32	27	12	6	2	4	1
2006	18		16	28	46	54	70	68	38	31	16	10	5	-	-	209	191
2007	13		10	21	36	43	46	59	30	26	5	9	-	-	1	171	128
대 학 원	2006	-	1	2	8	21	29	36	39	14	8	7	3	3	-	83	88
	2007	2	3	5	3	7	23	27	48	29	20	12	7	4	1	86	105

3) 학력별

(단위:명)

연도	학력, 성별	국졸		중졸		고졸		고퇴		전문대졸		대졸		대퇴		대학원졸		기타		계	
		남	여	남	여	남	여	남	여	남	여	남	여	남	여	남	여	남	여	남	여
대학	2005	6	21	26	67	80	91	11	4	10	2	45	17	8	2	8	2	2	8	202	208
	2006	1	9	27	45	73	88	3	2	7	5	67	17	4	1	6	1	21	23	209	191
	2007	-	5	22	29	66	67	-	-	9	2	53	9	-	-	5	2	16	14	171	128
대학원	2006	2	8	5	10	37	42	2	1	10	4	20	10	3	3	4	-	-	10	83	88
	2007	2	9	5	12	38	50	2	1	11	5	21	12	3	4	4	-	-	12	86	105

4) 경력별

(단위:명)

연도	경력, 성별	일반공무원		교육공무원		회사원		자영업		종교인		기타		계	
		남	여	남	여	남	여	남	여	남	여	남	여	남	여
대학	2005	25	4	29	5	52	11	40	15	1	-	55	173	202	208
	2006	72	9	5	1	27	7	59	22	2	3	44	149	209	191
	2007	62	11	-	-	24	8	61	23	2	6	22	80	171	128
대학원	2006	10	7	5	3	25	15	22	28	1	-	20	35	83	88
	2007	10	8	5	4	26	18	23	33	1	-	21	42	86	105

5) 수강과목별(대학)

(단위:명)

연도, 학기	구분, 계열별	교양				소계	전공				소계	합계
		인문계열	사회계열	자연계열	예체능계열		인문계열	사회계열	자연계열	예체능계열		
2005	1	334	87	22	78	521	-	-	-	-	-	521
	2	368	126	29	93	616	-	-	-	-	-	616
2006	1	318	119	63	161	661	-	-	-	-	-	661
	2	386	131	28	63	608	-	-	-	-	-	608
2007	1	247	85	35	141	508	-	-	-	-	-	508

V. 시 설

1. 시설 현황

1) 토 지

(단위:1,000㎡)

연도	시 설	교 지	실 습 장	연 습 립	수 련 원	부 설 학 교	기 타	계 1)
2003		813	633	7,420	55	32	45	8,998
2004		809	634	8,729	55	32	52	10,311
2005 ₂₎		809	634	8,730	55	32	58	10,318
2006 ₃₎		818	634	8,730	55	32	348	10,617
2007		818	636	8,665	55	32	348	10,554

- 1) 소수점 이하 절사로 계가 다를 수 있음
 2) 자연사 박물관(6,000㎡) 매입(2005년도, 기타)
 3) 2006년 토지 용도별 변동 내역(2005년도 대비)
 - 치대 부지(9,000㎡) 조정 (기타 ⇒ 교지)
 - 병원 및 관사(43,000㎡) (기타 ⇒ 미포함)
 - 조류생태환경연구소(342,000㎡) 매입(기타)

2) 교 사

(단위:㎡)

연도	시 설	사 무 실		강 의 실		연 구 실		실험실습실		도 서 실	기 타	계 1) (면 적)
		실수	면 적	실수	면 적	실수	면 적	실수	면 적			
2003		442	19,776	465	36,056	1,115	39,715	1,281	69,236	26,994	244,073	435,850
2004		444	20,008	498	39,306	1,161	39,850	1,295	69,131	25,866	249,505	443,666
2005		451	20,072	506	39,929	1,171	40,043	1,324	71,210	24,826	260,744	456,824
2006		456	20,276	555	42,183	1,188	40,513	1,324	71,210	26,465	269,552	470,199
2007		456	20,276	554	42,154	1,189	40,581	1,320	70,930	26,944	284,684	485,569
	메인캠퍼스	406	18,502	502	38,116	1,114	38,486	1,171	62,108	24,950	230,285	412,447
	동인캠퍼스	50	1,774	52	4,038	75	2,095	149	8,822	1,994	18,449	37,172
	부 설 학 교	-	-	-	-	-	-	-	-	-	25,069	25,069
	수 련 원	-	-	-	-	-	-	-	-	-	3,624	3,624
	기 타	-	-	-	-	-	-	-	-	-	7,257	7,257

- 1) 소수점 이하 절사로 계가 다를 수 있음

3) 시설 보유기준

(단위:㎡)

연도, 구분	시 설	교육기본시설 ₁₎ (연구시설포함)	지 원 시 설	기 속 시 설 ₂₎	소 계	부 속 시 설 및 기 타 ₃₎	합 계
2003	기 준	385,096	기본시설	49,711	434,807	-	-
	보 유	288,780	에 포함	37,182	325,962	109,888	435,850
	보 유 율 (%)	75.0		74.8	75	-	-
2004	기 준	382,359	기본시설	-	-	-	-
	보 유	322,674	에 포함	9,644	332,318	111,348	443,666
	보 유 율 (%)	84.39		-	-	-	-
2005	기 준	382,589	기본시설	-	-	-	-
	보 유	329,583	에 포함	9,644	339,227	117,597	456,824
	보 유 율 (%)	86.15		-	-	-	-
2006	기 준	389,322	기본시설	-	-	-	-
	보 유	334,832	에 포함	9,644	344,476	125,723	470,199
	보 유 율 (%)	86.00		-	-	-	-
2007	기 준	396,606	기본시설	-	-	-	-
	보 유	346,851	에 포함	9,644	356,495	129,074	485,569
	보 유 율 (%)	87.45		-	-	-	-

- 1) 2004년 3월 5일 대통령령 제18301호에 의거 대학설립운영규정 개정에 따라 학생기숙사는 교육기본시설에 포함.
 2) 기속시설은 대학원, 교직원, 총장공관 면적임.
 3) 대학병원 면적(80,642㎡)은 제외됨.

4) 건물별 현황

(단위:㎡)

구분 건물명	층수	준공 년도	사무실		강의실 ¹⁾		연구실		실험실습실		기타	합계
			실수	면적	실수	면적	실수	면적	실수	면적		
메인 캠퍼스	-	-	406	18,502	502	38,116	1,114	38,486	1,171	62,108	255,235	412,447
본관	5	1960	30	1,916	-	-	-	-	-	-	3,346	5,262
중앙도서관	지, 5	1981	4	1,035	-	-	-	-	2	218	26,498	27,751
박물관	4	1956	5	223	-	-	-	-	-	-	5,228	5,451
대강당	지, 3	1983	1	103	-	-	-	-	-	-	7,772	7,875
정보전산원	지, 4	1987	16	711	-	-	1	30	6	554	4,840	6,135
종합정보센터	지, 5	1998	6	553	12	875	2	60	8	551	1,207	3,246
복지관	지, 4	1993	8	353	-	-	-	-	13	444	8,785	9,582
복현회관	4	1981	1	206	-	-	-	-	-	-	3,382	3,588
기숙사 A동	지, 4	1989	6	120	-	-	-	-	1	20	4,316	4,456
기숙사 B동	지, 5	1982	6	134	-	-	-	-	1	26	5,516	5,676
기숙사 C동	지, 4	1987	7	160	-	-	-	-	1	23	4,131	4,314
기숙사 D동	지, 5	1997	2	40	-	-	-	-	1	33	4,750	4,823
기숙사 E동	지, 5	2000	9	265	-	-	-	-	1	36	4,509	4,810
기숙사 F동	지, 5	2000	6	131	-	-	-	-	1	21	5,373	5,525
기숙사 G동	2	1996	1	22	-	-	-	-	-	-	860	882
기숙사문화관	지, 2	1988	2	32	-	-	-	-	-	-	3,575	3,607
고가수조	-	1982	-	-	-	-	-	-	-	-	-	-
제1학생회관	지, 6	2000	-	-	-	-	-	-	1	129	7,131	7,260
공대 13호관	지, 4	1978	6	182	1	35	-	-	16	811	3,026	4,054
인문대학	지, 4	1979	8	389	20	1,562	15	450	7	481	2,812	5,694
대학원동	지, 5	1997	17	508	18	1,017	67	1,547	3	116	2,846	6,034
교수연구동	지, 4	1968	4	89	26	468	19	383	4	154	1,084	2,178
사회과학대학	지, 5	1983	10	292	20	1,725	46	1,134	22	1,140	4,140	8,431
자연과학대학	지, 4	1981	8	475	25	1,421	31	801	5	353	2,644	5,694
제1과학관	5	1961	5	147	7	712	20	582	57	2,628	2,252	6,321
제2과학관	지, 5	1976	5	162	12	681	26	943	62	2,616	2,325	6,727
화학관	지, 4	1986	4	147	8	674	28	675	65	2,570	2,306	6,372
생물관	지, 4	1990	2	92	9	563	26	645	61	2,392	2,560	6,252
경상대학	5	1979	8	418	8	554	46	1,184	1	97	3,424	5,677
제2합동강의동	지, 5	1981	5	246	22	2,526	-	-	5	454	2,557	5,783
조형관	지, 4	1981	2	70	6	778	-	-	16	1,858	1,825	4,531
제4합동강의동	지, 5	1992	1	42	40	3,784	-	-	3	147	3,321	7,294
법과대학	지, 4	1995	8	345	16	1,670	29	755	3	229	3,349	6,348
공대 1호관	4	1972	2	110	6	426	47	1,624	11	564	1,475	4,199
공대 2호관	4	1975	2	119	8	765	40	1,330	13	1,076	1,678	4,968
공대 3호관	지, 4	1976	3	122	8	508	35	1,376	16	932	2,303	5,241
공대 4호관	1	1976	-	-	-	-	12	686	3	510	206	1,402
공대 5호관	지, 3	1979	6	317	2	445	17	1,190	39	2,945	5,499	10,396

구 분 건물명	층수	준공 년도	사 무 실		강 의 실 1)		연 구 실		실험실습실		기 타	합 계
			실수	면 적	실수	면 적	실수	면 적	실수	면 적		
공 대 6 호 관	지, 6	1980	7	493	12	1,093	46	1,885	4	274	2,955	6,700
공 대 7 호 관	지, 4	1980	18	652	-	-	9	320	40	1,861	1,292	4,125
공 대 8 호 관	지, 4	1990	4	137	10	725	31	898	37	1,619	1,813	5,192
공 대 9 호 관	지, 5	1995	4	135	12	858	81	3,259	8	392	2,803	7,447
공 대 10 호 관	지, 9	1995	8	360	25	3,200	134	4,932	2	72	3,819	12,383
공 대 11 호 관	지, 6	1999	5	315	6	470	45	2,226	22	2,078	3,862	8,951
공 대 12 호 관	지, 4	1999	1	19	8	842	1	32	56	4,325	4,455	9,673
동물사육장(자연)	1	1986	-	-	-	-	-	-	2	26	32	58
농 대 1 호 관	지, 5	1965	16	703	17	986	32	833	100	3,969	5,300	11,791
농 대 2 호 관	지, 5	1980	4	101	12	1,163	19	526	37	1,951	2,894	6,635
농 대 3 호 관	지, 5	1994	5	124	14	787	30	626	58	2,429	1,794	5,760
농대사과센터	지, 2	1997	2	63	1	189	-	-	16	685	579	1,516
온 실 (1)	지, 1	1995	2	40	-	-	-	-	5	540	369	949
온 실 창 고	1	1993	-	-	-	-	-	-	-	-	96	96
온 실 (2)	1	1981	-	-	-	-	-	-	4	205	70	275
농산물가공동	1	1995	1	9	-	-	-	-	2	327	-	336
사과포장개발실	1	1999	-	-	-	-	-	-	3	336	-	336
옥수수저장창고	1	1999	-	-	-	-	-	-	2	134	-	134
예 술 대 학	지, 4	1984	5	234	4	320	19	668	51	1,606	1,632	4,460
조 소 동	3	1997	-	-	-	-	9	404	21	2,102	2,046	4,552
교 양 과 정 동	4	1971	2	30	10	897	13	422	54	2,392	1,931	5,672
사 범 대 학	5	1971	12	492	11	764	45	1,534	9	828	2,923	6,541
교 육 대 학 원	3	1958	3	105	6	482	-	-	3	159	1,401	2,147
제 1 체 육 관	지, 2	1972	4	165	4	275	12	367	3	268	2,595	3,670
제 2 체 육 관	지, 2	2000	1	58	-	-	5	2,052	1	270	2,818	5,198
학 군 단 창 고	1	1980	-	-	-	-	-	-	-	-	33	33
우 당 교 육 관	지, 4	1995	8	233	11	492	20	518	12	810	1,280	3,333
생 활 과 학 대 학	지, 3	1996	5	221	6	417	17	515	21	1,262	1,864	4,279
수 의 과 대 학 1	지, 5	1992	4	170	5	471	16	375	36	1,572	2,211	4,799
동 물 병 원	1	1963	2	46	2	55	-	-	10	479	2,046	2,626
공동실험실습관	지, 3	1989	23	619	-	-	-	-	82	3,789	3,564	7,972
환경과학기술연구소	2	1987	1	33	-	-	-	-	5	279	44	356
환경과학기술연구소창고	1	1988	-	-	-	-	-	-	-	-	60	60
학 군 단	3	1986	18	760	2	143	-	-	5	142	1,470	2,515
출 판 부	2	1971	8	315	-	-	-	-	-	-	70	385
영 선 동	1	1982	1	50	-	-	-	-	-	-	590	640
차 고	1	1986	-	-	-	-	-	-	-	-	683	683
농 장 창 고	1	1992	-	-	-	-	-	-	-	-	270	270
변 전 소	2	1982	2	114	-	-	-	-	-	-	737	851
정 문 수 위 실	1	1973	-	-	-	-	-	-	-	-	15	15
북 문 수 위 실	1	2006	-	-	-	-	-	-	-	-	50	50

1) 대학원 강의실 및 세미나실 포함

2) 면적 내역 반올림으로 합계가 다를 수 있음

구분 건물명	총수	준공 년도	사무실		강의실 1)		연구실		실험실습실		기타	합계
			실수	면적	실수	면적	실수	면적	실수	면적		
문예관	1	1999	-	-	-	-	-	-	-	-	258	258
소강당	1	1996	2	28	-	-	-	-	-	-	382	410
P/P공대구조실습실	지, 4	1997	-	-	1	44	3	103	4	537	1,230	1,914
농구장화장실	1	1997	-	-	-	-	-	-	-	-	98	98
도서관휴게실	2	1998	-	-	-	-	-	-	-	-	664	664
취업정보센터	2	1981	1	99	-	-	-	-	-	-	72	171
동위원소저장고	1	1999	-	-	-	-	-	-	6	164	-	164
테니스장화장실	1	1996	-	-	-	-	-	-	-	-	55	55
테니스장창고	1	1996	-	-	-	-	-	-	-	-	20	20
테니스장대기실	1	1996	-	-	-	-	-	-	-	-	55	55
테니스장관리실	1	1996	-	-	-	-	-	-	-	-	11	11
테니스장샤워실	1	1996	-	-	-	-	-	-	-	-	20	20
창업보육센터	4	2001	-	-	-	-	-	-	-	-	1,980	1,980
학생종합서비스센터	3	2002	5	1,077	-	-	-	-	-	-	765	1,842
복지관창고	1	2002	-	-	-	-	-	-	-	-	12	12
교수아파트	지, 2	1987	1	22	-	-	-	-	-	-	1,061	1,083
온실 3-1	1	2003	-	-	-	-	-	-	-	-	76	76
온실 3-2	1	2003	-	-	-	-	-	-	-	-	76	76
온실 4-1	1	2003	-	-	-	-	-	-	-	-	43	43
온실 4-2	1	2003	-	-	-	-	-	-	-	-	43	43
온실 4-3	1	2003	-	-	-	-	-	-	-	-	43	43
온실 5-1	1	2003	-	-	-	-	-	-	-	-	65	65
온실 5-2	1	2003	-	-	-	-	-	-	-	-	65	65
온실 5-4	1	2003	-	-	-	-	-	-	-	-	65	65
외국어교육관	지,5	2005	2	122	49	2,254	17	470	-	-	3,609	6,455
운동장스탠드	2	2004	-	-	-	-	-	-	-	-	4,469	4,469
향토생활관	지,10	2006	-	-	-	-	-	-	-	-	13,733	13,733
반도체연구동	지,2,2	2004	-	-	-	-	-	-	-	-	1,274	1,274
수영장	지,2	2005	3	82	-	-	-	-	-	-	2,333	2,415
암석창고	1	2004	-	-	-	-	-	-	-	-	147	147
평생교육원	지,3	2006	-	-	-	-	-	-	-	-	2,911	2,911
체육과연구동	2	1978	-	-	-	-	3	126	1	45	140	311
기독교학생회관	3	1978	-	-	-	-	-	-	-	-	1,598	1,598
동창회관	지,5	1995	-	-	-	-	-	-	-	-	2,545	2,545
식물생장실	1	1999	-	-	-	-	-	-	1	53	-	53
동인캠퍼스	-	-	50	1,774	52	4,038	75	2,095	149	8,822	20,443	37,172
의대본관	4	1925	14	441	2	92	15	449	26	774	2,899	4,655
의대신관	지, 4	1976	28	984	15	1,650	42	1,240	89	5,354	7,778	17,006
해부학실험실	2	1920	-	-	-	-	-	-	6	463	21	484
학생회관	지, 3	1981	-	-	-	-	-	-	-	-	2,115	2,115
테니스장탈의실	1	2005	-	-	-	-	-	-	-	-	28	28
수위실	1	1981	-	-	-	-	-	-	-	-	23	23
기숙사	3	1971	2	43	-	-	-	-	3	66	1,968	2,077
강의동	지, 4	2000	2	54	21	1,370	-	-	-	-	1,041	2,465
치대교사	지, 8	2002	4	252	14	926	18	406	25	2,165	4,570	8,319
소계	-	-	456	20,276	554	42,154	1,189	40,581	1,320	70,930	275,678	449,619

구분		총 수	준공 년 도	면 적	구분		총 수	준공 년 도	면 적
건물명					건물명				
초 등 학 교	-	-	-	8,387	군 위 농 장	-	-	-	3,333
본 관	지, 4	1991	6,450	관 리 사	2	1977	779		
강 당	지, 3	2005	1,937	숙 사 A 동	1	1981	54		
중 고 등 학 교	-	-	-	16,682	숙 사 B 동	1	1991	33	
중 등 본 관	2	1958	1,294	창 고 A	1	1989	36		
중 등 신 관	4	1999	3,454	창 고 B	1	1998	816		
중 등 별 관	지, 4	2003	3,478	창 고 C	1	1999	659		
부 고 과 학 관	1	1926	405	숙 사 C 동	1	1999	82		
부 고 남 관	1	1968	21	숙 사 D 동	1	2000	160		
부 고 강 당	지, 5	1991	5,221	사 과 선 별 장	1	2000	714		
부 고 수 위 실	3	1975	1,551	수 련 원	-	-	-	-	3,624
부 고 본 관	3	1968	1,258	학 생 동	지, 3	1986	1,812		
철 곡 농 장	-	-	-	2,245	식 당 동	지, 1	1986	868	
잠 실 (1)	2	1970	551	교 직 원 동	3	1986	880		
잠 실 (2)	1	1970	283	화 장 실 (A)	1	1986	14		
창 고	1	1970	283	화 장 실 (B)	1	1986	25		
관 리 사	1	1972	278	화 장 실 (C)	1	1986	25		
사 무 실	1	1977	221	자연사 박물관	-	-	-	-	999
우 사	1	1970	243	본 관	2	'04년매입	778		
합 숙 소	1	1977	113	별 관	1	'04년매입	86		
잠 증 보 호 실	1	1978	41	숙 직 실	1	'04년매입	25		
빙 고	1	1974	67	창 고	1	'04년매입	50		
퇴 비 사	1	1979	147	관 사	1	'04년매입	35		
화 장 실	1	1974	18	화 장 실	1	'04년매입	25		
청 송 연 습 립	-	-	-	349	관 사	-	-	-	331
강 의 동	1	1988	151	소 계	-	-	-	-	35,950
숙 사	1	1999	198	합 계					485,569

5) 규모별 강의실 현황

연도, 구분		수용인원	40명	41~	61~	81~	101~	121~	151~	201~	301명	계
		이하	60	80	100	120	150	200	300	이상		
2003	강의실수 ¹⁾	43	58	76	56	22	9	5	4	1	274	
	구 성 비	15.7	21.2	27.7	20.4	8.0	3.3	1.8	1.5	0.4	100	
2004	강의실수 ¹⁾	41	56	74	50	26	12	3	6	6	274	
	구 성 비	15.0	20.4	27.0	18.2	9.5	4.4	1.1	2.2	2.2	100	
2005	강의실수 ¹⁾	37	59	79	56	23	12	3	5	1	275	
	구 성 비	13.5	21.5	28.5	20.4	8.4	4.4	1.1	1.8	0.4	100	
2006	강의실수 ¹⁾	77	61	80	59	25	12	3	5	1	323	
	구 성 비	23.8	18.9	24.8	18.3	7.7	3.7	0.9	1.6	0.3	100	
2007	강의실수 ¹⁾	152	80	79	52	16	15	7	5	1	407	
	구 성 비	37.3	19.7	19.4	12.8	3.9	3.7	1.7	1.2	0.2	100.0	

1) 순수 이론강의실 수 임

6) 회의실 현황

구 분 기 관	회 의 실 명	면적(㎡)	좌석수	구 분 기 관	회 의 실 명	면적(㎡)	좌석수
	제 1 회 의 실	108	30	보 건 대 학 원	-	-	-
	제 2 회 의 실	72	36	농업개발대학원	-	-	-
	제 3 회 의 실	54	15	국 제 대 학 원	-	-	-
인 문 대 학	교 수 회 의 실	76	40	정 책 정 보 대 학 원	-	-	-
사 회 과 학 대 학	회 의 실	118	40	수 사 과 학 대 학 원	-	-	-
자 연 과 학 대 학	교 수 회 의 실	76	40	도 서 관	회 의 실	132	40
경 상 대 학	회 의 실	256	50	정 보 전 산 원	세 미 나 실	212	120
법 과 대 학	세 미 나 실	339	30		국 제 회 의 실	495	154
공 과 대 학	회 의 실	570	120		-	-	-
농업생명과학대학	회 의 실	144	100	대 강 당	회 의 실	94	50
예 술 대 학	세 미 나 실	35	20		-	-	-
사 범 대 학	회 의 실	68	40		-	-	-
의 과 대 학	교 수 회 의 실	180	60	복 지 관(교직원동)	회 의 실	272	60
치 과 대 학	교 수 회 의 실	22	40	우 당 교 육 관	제 1 세 미 나 실	130	80
수의과대학	다 목 적 회 의 실	119	36	학 생 회 관	세 미 나 실	318	162
생활과학대학	-	-	-	제 1 체 육 관	세 미 나 실	270	110
대 학 원	대 학 원 세 미 나 실	66.1	40	외 국 어 교 육 관	시 청 각 실	267	250
교육대학원	-	-	-	계	-	5,109.	2,033
행정대학원	-	-	-				
경영대학원	세 미 나 실	227	60				

2. 실험·실습 설비 보유 현황

1) 실험·실습기자재

(금액단위:천원)

구 분	취 득 금 액 별 보 유 현 황									
	500만원 미만		500 ~ 1000만원		1000 ~ 2000만원		2000만원 이상		계	
	점수	금액	점수	금액	점수	금액	점수	금액	점수	금액
공동실험실습관	42	85,876	8	60,354	20	279,146	95	13,271,384	165	13,696,760
인문사회계	2,309	1,456,830	34	255,885	13	179,647	4	237,660	2,360	2,130,022
자연계	7,305	9,095,851	898	4,491,386	314	3,700,840	137	5,035,330	8,654	22,323,407
공학계	13,129	14,209,627	651	4,570,258	337	4,881,035	229	10,313,915	14,346	33,974,835
예체능계	1,238	790,865	28	192,041	11	173,660	3	72,023	1,280	1,228,589
의학계	5,597	3,528,362	453	2,967,150	203	2,683,085	78	4,803,650	6,331	13,982,247
계	29,620	29,167,411	2,072	12,537,074	898	11,897,413	546	33,733,962	33,136	87,335,860
부설학교	1,010	312,004	4	28,059	3	44,787	-	-	1,017	384,850

※ 2006년 3월 1일 현재

2) 학생 PC실 기자재

(금액단위:천원)

구 분	기 자 재 취 득 금 액 별 보 유 현 황									
	500만원 미만		500 ~ 1000만원		1000~2000만원		2000만원 이상		계	
	수 량	금 액	수 량	금 액	수 량	금 액	수 량	금 액	수 량	금 액
인문대	169	239,470	-	-	-	-	-	-	169	239,470
사회대	43	53,095	-	-	-	-	-	-	43	53,095
자연대	334	329,772	6	41,466	2	27,998	1	121,455	343	520,691
경상대	382	177,809	1	6,170	1	10,480	-	-	384	194,459
법과대	51	54,734	-	-	-	-	-	-	51	54,734
공과대	399	429,473	-	-	-	-	-	-	399	429,473
농생대	35	46,545	-	-	-	-	-	-	35	46,545
예술대	60	39,907	-	-	-	-	-	-	60	39,907
사범대	110	138,245	5	74,509	-	-	-	-	115	212,754
의과대	275	467,440	1	6,500	3	47,000	1	2,400	280	523,340
치과대	83	74,744	-	-	-	-	-	-	83	74,744
수의대	16	15,809	-	-	-	-	-	-	16	15,809
생과대	123	102,921	-	-	-	-	-	-	123	102,921
간호대	10	7,822	-	-	-	-	-	-	10	7,822
자율전공	57	52,839	-	-	-	-	-	-	57	52,839
전전컴	572	457,400	1	9,900	6	80,805	-	-	579	548,105
정보전산원	793	640,974	-	-	1	11,990	-	-	794	652,964
소 계	3,512	3,328,999	14	138,545	13	178,273	2	123,855	3,541	3,769,672
부설초	33	27,947	-	-	-	-	-	-	33	27,947
부설중	54	68,721	-	-	-	-	-	-	54	68,721
부설고	50	63,681	-	-	1	11,500	-	-	51	75,181
소 계	137	160,349	-	-	1	11,500	-	-	138	171,849
합 계	3,649	3,489,348	14	138,545	14	189,773	2	123,855	3,679	3,941,521

※ 2007년 4월 1일 현재

3) 어학실습실 기자재

(금액단위:천원)

구분 기관명	기 자 재 취 득 금 액 별 보 유 현 황									
	500만원 미만		500 ~ 1000만원		1000 ~ 2000만원		2000만원 이상		계	
	수량	금 액	수량	금 액	수량	금 액	수량	금 액	수량	금 액
인 문 대	299	132,887	2	13,409	1	13,000	1	35,260	303	194,556
사 범 대	6	6,223	1	9,350	-	-	1	25,987	8	41,560
어 학 교 육 원	294	147,756	-	-	-	-	-	-	294	147,756
계	599	286,866	3	22,759	1	13,000	2	61,247	605	383,872

※ 2007년 4월 1일 현재

3. 일반비품 현황

(금액단위:천원)

기 관	비 품	점 수	금 액	기 관	비 품	점 수	금 액
본 부		11,988	6,654,388	공 동 실 험 실 습 관		888	496,689
인 문 대 학		5,237	2,845,518	보 건 진 료 소		174	126,531
사 회 과 학 대 학		3,479	956,439	신 문 방 송 사		604	505,370
자 연 과 학 대 학		6,395	2,798,596	어 학 교 육 원		3,321	550,046
경 상 대 학		5,047	1,097,646	수 련 원		711	95,568
법 과 대 학		4,549	909,090	출 판 부		107	85,459
공 과 대 학		8,816	2,029,745	국 제 농 업 훈 련 원		70	7,499
농 업 생 명 과 학 대 학		7,868	2,245,813	체 육 진 흥 센 터		2,920	791,999
예 술 대 학		3,048	800,545	법 률 상 담 소		48	29,436
사 범 대 학		7,994	2,966,446	평 생 교 육 원		378	89,660
의 과 대 학		5,440	3,830,130	테 크 노 파 크		179	160,881
치 과 대 학		3,308	1,529,778	대 학 기 록 관		112	64,213
수 의 과 대 학		1,192	912,310	방 사 선 안 전 관 리 실		69	25,106
생 활 과 학 대 학		2,623	598,467	과 학 영 재 교 육 원		308	278,866
간 호 대 학		490	136,875	교 수 학 습 센 터		83	69,344
자 율 전 공		823	200,244	여 대 생 커 리 어 개 발 센 터		8	1,293
전자전기컴퓨터학부		9,806	1,889,665	지 역 개 발 연 구 소		12	3,566
소 계		88,103	32,401,695	평 화 문 제 연 구 소		36	17,128
교 육 대 학 원		43	8,002	기 초 과 학 연 구 소		30	11,921
행 정 대 학 원		149	16,606	농 업 과 학 기 술 연 구 소		63	47,975
경 영 대 학 원		8	5,660	박 물 관		863	489,114
보 건 대 학 원		297	39,070	자 연 사 박 물 관		247	56,718
산 업 대 학 원		107	10,933	국 어 생 활 상 담 소		13	15,479
농 업 개 발 대 학 원		200	61,582	공 대 부 속 공 장		38	13,477
국 제 대 학 원		150	22,183	농 생 대 부 속 실 험 실 습 장		269	142,747
수 사 과 학 대 학 원		9	6,970	사 대 부 설 중 등 교 육 연 수 원		79	50,856
국 책 정 보 대 학 원		4	641	수의대학부속동물병원		312	415,749
의 학 전 문 대 학 원		-	-	부 설 초 등 학 교		5,031	911,782
치 의 학 전 문 대 학 원		-	-	부 설 중 학 교		4,513	1,276,530
소 계		967	171,647	부 설 고 등 학 교		9,754	2,149,973
도 서 관		13,507	3,499,342	소 계		69,718	21,872,310
정 보 전 산 원		3,290	4,993,588	합 계		98,832	54,446,945
생 활 관		21,622	4,379,595				

4. 전화기 회선 보유 현황

연 도	구 분	구 내 전 화		직통전화
		보유회선(전자식)	사용회선(전자식)	
2003		4,000	2,903	431
2004		5,000	2,972	389
2005		5,000	3,067	389
2006		5,000	3,300	386
2007		5,000	3,310	386

5. 후생·복지시설 현황

시 설	구 분	개 소	구 모				직영·임대
			면적(㎡)	수 용 인 원 (좌석)			
				교 직 원	학 생	계	
식 당		11	5,741	610	2,254	2,864	
복 지 관		3	1,692	310	500	810	직영
복 현 회 관		2	844	180	220	400	"
공 학 연 구 동		2	835	120	250	370	"
수 련 원 식 당		1	456	-	250	250	"
중 합 정 보 센 터		1	428	-	250	250	"
생 활 관		1	1,155	-	700	700	생활관자체
의 대 식 당		1	331	-	84	84	임대
휴 게 점		3	764	-	490	490	
대 현 패 스트 푸 드 점		1	301	-	230	230	직영
복 현 카 페		1	315	-	140	140	"
복 지 휴 게 실		1	148	-	120	120	"
매 점		7	1,109	-	222	222	
복 지 관		1	98	-	-	-	직영
대 현 휴 게 실		1	334	-	152	152	"
복 현 회 관		1	182	-	30	30	"
백 호 관		1	46	-	-	-	"
생 활 관		1	345	-	40	40	직영
의 과 대 학		1	74	-	-	-	임대
치 과 대 학		1	30	-	-	-	"
서 점		1	526	-	40	40	
복 지 관 학생 동 지하 1층		1	526	-	40	40	직영
복 사 실		13	409	-	-	-	
의 과 대 학		1	20	-	-	-	임대
교 양 과 정 동		1	30	-	-	-	"
사 회 과 학 대 학		1	15	-	-	-	"
도 서 관		2	114	-	-	-	"
농 대 1 호 관		1	26	-	-	-	"
농 인 문 대		1	12	-	-	-	"
공 대 2 호 관		1	32	-	-	-	"
공 대 5 호 관		1	27	-	-	-	"

구 분 시 설	개소	규 모				직영·임대
		면적(㎡)	수용인원(좌석)			
			교직원	학생	계	
수의대	1	20	-	-	-	"
제4합동강의동	1	13	-	-	-	"
치의학 임상연구동	1	8	-	-	-	"
제본실(도서관)	1	92	-	-	-	"
기 타	24	3,013	60	150	210	
보건료소	1	289	-	-	-	직영
예식장	1	416	-	-	-	"
은행(학교)	1	264	-	-	-	임대
우체국(학교)	1	103	-	-	-	"
미용실	1	82	-	-	-	"
이용실	1	118	-	-	-	"
사진관	1	68	-	-	-	"
여행사	1	53	-	-	-	"
안경점	1	115	-	-	-	"
장애인자립장	1	8	-	-	-	"
화장품점	1	48	-	-	-	"
전자제품점	1	105	-	-	-	"
카메라·계산기점	1	57	-	-	-	"
의류전문점	1	96	-	-	-	"
꽃집	1	48	-	-	-	"
운동용품점	1	179	-	-	-	"
컴퓨터점	1	105	-	-	-	"
기획·기념품점	1	86	-	-	-	"
음반·악세사리점	1	81	-	-	-	"
P C S 점	1	36	-	-	-	"
명예교수휴게실	1	40	-	-	-	직영
노동조합사무실	1	40	-	-	-	"
교직원회의실	1	232	60	-	60	"
음악감상및VTR실	1	344	-	150	150	"
합 계	59	11,562	670	3,156	3,826	

VI. 재 정

1. 재정 현황

1) 일반회계

(단위:천원)

연 도) 구 분	2003		2004		2005		2006		2007	
	금 액	구성비	금 액	구성비	금 액	구성비	금 액	구성비	금 액	구성비
세 입	15,522,667	100	16,035,213	100	15,864,025	100	18,363,903	100	19,135,404	100
입학금 및 수업료	12,992,732	83.7	13,607,765	84.9	13,308,653	83.8	15,420,017	83.9	16,242,174	84.8
수입 대체 경비	903,450	5.8	1,243,027	7.8	1,507,951	9.5	1,779,296	9.7	1,356,400	7.1
기 타	1,626,485	10.5	1,184,421	7.4	1,047,421	6.7	1,164,590	6.4	1,536,830	8.1
세 출	88,007,799	100	98,925,302	100.0	105,269,265	100	110,494,075	100	107,717,286	100
인 건 비	65,340,399	74.2	76,319,803	77.1	80,394,486	76.3	82,251,791	74.4	82,947,456	77.0
운 영 비	12,128,073	13.8	14,036,212	14.2	14,445,559	13.7	16,079,944	14.5	13,024,830	12.1
시 설 비	10,502,048	11.9	8,542,881	8.6	10,386,190	9.8	12,122,626	10.9	11,714,018	10.8
시 설 관 리 비	37,279	0.1	26,406	0.0	43,030	0.2	39,714	0.2	30,982	0.1
기 타	-	-	-	-	-	-	-	-	-	-

1) 결산액 기준(2007년도는 예산액)

2) 기성회 회계

(단위:천원)

연 도) 구 분	2003		2004		2005		2006		2007	
	금 액	구성비	금 액	구성비	금 액	구성비	금 액	구성비	금 액	구성비
세 입	72,346,084	100	86,803,887	100	90,474,850	100	98,482,467	100	109,767,268	100
회 비	51,866,612	71.7	58,148,321	67.0	62,366,766	68.9	72,644,728	73.7	77,167,223	70.3
이 월 금	9,096,429	12.6	12,915,926	14.9	10,364,668	11.4	10,164,688	10.3	16,353,485	14.8
보 조 금	1,200,000	1.6	5,860,740	6.8	5,971,709	6.6	4,817,404	4.9	3,255,523	2.9
잡 수 입	3894,859	5.4	3,003,116	3.5	4,153,050	4.5	1,884,189	1.9	3,900,000	3.5
수입 대체 경비	6,288,184	8.7	6,875,784	7.9	7,618,657	8.6	8,971,458	9.2	9,091,037	8.5
세 출	72,346,084	100	78,251,852	100	80,165,957	100	81,767,595	100	109,767,268	100
인 건 비	25,189,886	34.8	26,108,534	30.9	27,195,106	33.9	27,451,230	33.5	32,453,423	29.4
운 영 비	9,707,652	13.4	10,894,295	13.8	12,093,838	15.0	13,839,170	16.9	15,736,623	14.4
경 상 이 전 비	12,036,736	16.6	12,011,572	14.9	12,695,729	15.8	15,335,452	18.7	21,399,765	19.6
자 본 적 경 비	16,947,525	23.4	20,481,148	27.7	16,715,106	20.8	14,811,345	18.1	24,689,775	22.5
과 년 도 지 출 등	1,411,905	2.0	2,449,981	3.9	4,526,361	5.6	2,426,860	2.9	6,396,645	5.8
수입 대체 경비	6,288,184	8.7	6,306,321	8.8	6,939,817	8.9	7,903,538	9.9	9,091,037	8.3

1) 결산액 기준(2007년도는 예산액)

3) 학생 1인당 학기당 등록금 납입 현황

(1) 대 학

(단위:천원)

구분 연도	입학금	인문, 사회, 사대(인문) 농대 농업경제학과				법학, 경제계				자연대, 농대, 사대(자연) 생과대, 사대 체육교육과			
		수업료		기 성 회 비		수업료		기 성 회 비		수업료		기 성 회 비	
		1-4년	1년	2년	3-4년	1-4년	1년	2년	3-4년	1-4년	1년	2년	3-4년
2003	141	312.5	931.0	931.0	931.0	312.5	913.0	913.0	913.0	320.0	1,185.0	1,185.0	1,185.0
2004	148	328.0	1,010.0	1,010.0	1,010.0	328.0	990.5	990.5	990.0	336.0	1,285.5	1,285.5	1,285.5
2005	155	344.0	1,079.5	1,079.5	1,079.5	344.0	1,058.5	1,058.5	1,058.5	352.5	1,374.0	1,374.0	1,374.0
2006	162	361.0	1,226.0	1,200.0	1,200.0	361.0	1,202.0	1,177.0	1,177.0	370.0	1,560.5	1,527.5	1,527.5
2007	170	379.0	1,393.5	1,343.5	1,315	379.0	1,366.5	1,317	1,289.5	388.5	1,774	1,710	1,674

구분 연도	입학금	공학계				예능계				의.치의학계				
		수업료		기 성 회 비		수업료		기 성 회 비		수업료		기 성 회 비		
		1-4년	1년	2년	3-4년	1-4년	1년	2년	3-4년	예과	본과 1-4년	예과 1년	예과 2년	본과 1-4년
2003	141	342.0	1,268.5	1,268.5	1,268.5	320.0	1,224.5	1,224.5	1,224.5	408.0	408.0	1,224.5	1,224.5	1,827.5
2004	148	359.0	1,376.0	1,376.0	1,376.0	336.0	1,328.5	1,328.5	1,328.5	-	-	-	-	1,548.5
2005	155	376.5	1,470.5	1,470.5	1,470.5	352.5	1,420.0	1,420.0	1,420.0	-	-	-	-	1,655.0
2006	162	395.0	1,738.0	1,691.0	1,691.0	370.0	1,613.0	1,579.0	1,579.0	-	-	-	-	1,903.0
2007	170	414.5	1,898.5	1,830	1,791.5	414.5	1,976	1,904.5	1,853	-	494.5	-	-	2,485.5

간호학계				수의학계			
수업료	기성회비			수업료	기성회비		
1-4	1년	2년	3-4년	1-4	예과 1년	예과 2년	본과 1-4년
342.0	1,268.5	1,268.5	1,224.5	320.0	1,224.5	1,224.5	1,224.5
359.0	1,376.0	1,376.0	1,328.5	428.0	1,328.5	1,328.5	1,548.5
376.5	1,470.5	1,470.5	1,420.0	449.0	1,420	1,420	1,655
395.0	1,738.0	1,691.0	1,579.0	471.0	1,613	1,613	1,956
388.5	1,833.5	1,767.5	1,730.5	494.5	1,833.5	1,767.5	2,143.5

(2) 대 학 원

(단위:천원)

구분 연도	입학금	인문, 사회계			이학, 체육계			공 학 계			예 능 계			의·치의학계							
		수업료		기 성 회 비	수업료		기 성 회 비	수업료		기 성 회 비	수업료		기 성 회 비	수업료		기 성 회 비					
		1-3년	1년	2년	3년	1-3년	1년	2년	3년	1-3년	1년	2년	3년	1-3년	1년	2년	3년				
2003	141	312.5	1,055	1,055	1,055	320.0	1,420.0	1,420.0	1,420.0	342.0	1,438.5	1,438.5	1,438.5	342.0	1,715.0	1,715.0	1,715.0	408.0	2,052.0	2,052.0	2,052.0
2004	148	328.0	1,144.5	1,144.5	1,144.5	336.0	1,540.5	1,540.5	1,540.5	359.0	1,560.5	1,560.5	1,560.5	359.0	1,860.5	1,860.5	1,860.5	428.0	2,117.5	2,117.5	2,117.5
2005	155	344.0	1,223.0	1,223.0	1,223.0	352.5	1,646.5	1,646.5	1,646.5	376.5	1,688.0	1,688.0	1,688.0	376.5	1,988.5	1,988.5	1,988.5	449.0	2,263.5	2,263.5	2,263.5
2006	162	361.0	1,389.0	1,359.5	1,359.5	370.0	1,870.0	1,830.5	1,830.5	395.0	1,894.5	1,854.5	1,854.5	395.0	2,350	2,286.5	2,286.5	471.0	2,675.0	2,603.0	2,603.0
2007	170	379	1,579	1,522	1,490	388.5	2,216	2,049.5	2,006	414.5	2,154	2,076	2,032.5	414.5	2,671.5	2,575.5	2,506	494.5	3,041	2,931.5	2,852.5

(3) 특수대학원

(단위:천원)

연도	구분 입 학 금	인문, 사회계				이학, 체육계				공 학 계				예 능 계			
		수업료		기 성 회 비		수업료		기 성 회 비		수업료		기 성 회 비		수업료		기 성 회 비	
		1-3년	1년	2년	3년	1-3년	1년	2년	3년	1-3년	1년	2년	3년	1-3년	1년	2년	3년
2003	141	250.0	1,171.0	1,171.0	1,171.0	256.0	1,509.0	1,509.0	1,509.0	273.5	1,526.0	1,526.0	1,526.0	273.5	1,526.0	1,526.0	1,526.0
2004	148	262.5	1,270.5	1,270.5	1,270.5	268.5	1,637.0	1,637.0	1,637.0	287.0	1,655.5	1,655.5	1,655.5	287.0	1,655.5	1,655.5	1,655.5
2005	155	275.5	1,358.0	1,358.0	1,358.0	281.5	1,749.5	1,749.5	1,749.5	301.0	1,769.5	1,769.5	1,769.5	301.0	1,769.5	1,769.5	1,769.5
2006	162	289.0	1,542.5	1,510.0	1,510.0	295.5	1,987.0	1,945.0	1,945.0	316.0	2,010.0	1,967.5	1,967.5	316.0	2,010.0	1,967.5	1,967.5
2007	170	303.0	1,753.5	1,690.5	1,654.5	310.0	2,259	2,177.5	2,131.5	331.5	2,285	2,202.5	2,156	331.5	2,285	2,202.5	2,156

(4) 전문대학원

(단위:천원)

연도	구분 입학금	의 학 계			치 의 계			
		수 업 료	기 성 회 비(1년)	기성회비(2년)	수 업 료	기 성 회 비(1년)	기성회비(2년)	기성회비(3년)
2006	162	471	5,112	-	471	5,112	5,004	-
2007	170	494.5	5,398	5,398	494.5	5,398	5,398	5,284

2. 기구별 재정 현황

일 반 회 계
기성회 회계

1) 총 괄

(단위:천원)

연 도 1)	2003	2004	2005	2006	2007
기 관					
계	88,007,799	98,925,302	105,269,265	110,494,075	107,717,286
	72,346,084	78,251,852	80,165,957	81,767,595	109,767,268
본 부	76,411,606	81,405,489	87,477,561	92,446,438	95,415,931
	57,049,290	57,284,456	55,392,695	55,942,292	88,351,971
대 학	3,164,675	7,397,101	7,298,008	6,649,465	1,884,338
	5,209,537	10,367,438	12,430,194	11,835,370	6,825,421
대 학 원	-	-	-	-	-
	503,605	436,275	562,273	652,887	726,762
특 수 대 학 원	-	-	-	-	-
	188,806	209,055	242,686	261,296	339,128
전 문 대 학 원	-	-	-	-	-
	-	-	124,169	684,820	921,143
지 원 · 연 구 시 설	794,542	1,607,009	1,433,546	1,632,918	880,407
	9,192,678	10,338,122	11,116,416	12,068,891	12,305,025
부 속(설) 시 설	7,636,976	8,515,703	9,060,150	9,765,254	9,536,610
	202,168	261,836	297,524	322,039	297,818

1) 결산액 기준(2007년도는 예산액 기준)

2) 직제개편(2001.9.1)으로 기관별 금액 변동이 있음

2) 본 부

(단위:천원)

연도 1) 기관	2003	2004	2005	2006	2007
계	76,411,606	81,405,489	87,477,561	92,446,438	95,415,931
	57,049,290	57,284,456	55,392,695	55,942,292	88,351,971
교무처	903,450	897,926	913,341	-	-
	1,847,594	1,151,166	1,076,938	2,102,042	2,476,047
학생처	-	-	-	1,032,458	1,356,400
	2,108,989	909,763	1,455,792	2,301,199	4,615,220
기획처	-	-	-	-	-
	5,069,559	1,552,493	1,246,169	1,502,071	3,651,924
사무국	-	-	-	-	-
	727,581	1,394,519	1,824,168	2,328,126	3,572,468
산학협력지원단2)	-	-	-	-	-
	-	1,703,995	2,925,671	2,473,672	6,846,023
본부공동	75,508,156	80,507,563	86,564,220	91,413,980	94,059,531
	47,295,567	50,572,520	46,863,957	45,235,182	67,190,289

1) 결산액 기준(2007년도는 예산액 기준)

2) 산학협력지원단은 기능상 본부에 편성

3) 대학 및 대학원(특수대학원 및 전문대학원 포함)

(단위:천원)

연도) 기관	2003	2004	2005	2006	2007
계	3,164,675	47,397,101	7,298,008	6,649,465	1,884,338
	5,901,948	11,367,438	13,359,322	11,835,370	8,812,454
인문대학	282,754	426,711	272,842	336,353	146,000
	139,864	581,933	614,336	601,700	194,407
사회과학대학	133,695	238,604	231,857	197,970	64,000
	168,094	465,355	62,1678	485,132	227,978
자연과학대학	262,284	767,394	799,322	597,323	113,000
	367,807	863,340	798,784	1,169,676	562,085
경상대학	104,675	238,518	238,868	233,132	114,000
	309,409	735,565	709,401	659,410	431,317
법과대학	50,462	88,894	90,289	57,748	29,000
	84,761	236,491	449,035	467,648	329,088
공과대학	593,504	1,923,724	2,320,399	976,724	184,000
	725,235	1,607,995	1,968,988	1,340,865	1,040,258
농업생명과학대학	402,916	861,466	880,811	755,850	318,960
	836,571	1,500,634	1,434,148	1,511,526	660,232
예술대학	330,687	634,970	490,651	585,005	230,000
	121,482	392,556	456,857	507,528	190,480
사범대학	302,753	578,515	457,820	531,871	211,217
	546,206	994,978	1,409,013	1,369,762	622,335
의과대학	548,988	989,203	744,047	762,290	70,268
	844,992	1,308,271	1,381,956	1,119,023	550,958

1) 결산액 기준(2007년도는 예산액 기준)

(단위:천원)

연도) 기 관	2003	2004	2005	2006	2007
치 과 대 학	50,435	320,412	222,598	176,215	24,583
	615,403	1,138,442	888,400	805,669	409,140
수 의 과 대 학	48,540	159,565	184,467	165,262	87,994
	54,337	159,510	232,779	185,700	195,255
생활 과학 대학	52,982	169,125	185,089	142,106	34,000
	50,577	157,132	196,484	170,355	82,294
간 호 대 학	-	-	178,948	187,308	92,316
	-	-	370,061	240,606	116,467
자 율 전 공 부	-	-	-	-	-
	148,295	296,719	234,620	189,336	196,955
전자전기컴퓨터학부	-	-	-	944,308	165,000
	196,504	283,187	663,654	1,011,434	1,016,172
대 학 원	-	-	-	-	-
	503,605	436,275	562,273	684,983	726,762
교 육 대 학 원	-	-	-	-	-
	68,869	75,328	88,830	100,187	126,912
행 정 대 학 원	-	-	-	-	-
	11,350	12,296	12,955	13,867	16,461
경 영 대 학 원	-	-	-	-	-
	17,165	18,016	18,574	19,734	24,190
보 건 대 학 원	-	-	-	-	-
	17,156	17,485	20,202	23,338	27,362
산 업 대 학 원	-	-	-	-	-
	33,738	39,743	46,829	44,823	65,275
농업개발대학원	-	-	-	-	-
	14,516	13,449	17,368	18,438	24,955
국 제 대 학 원	-	-	-	-	-
	8,954	10,162	10,199	10,582	14,099
정책정보대학원	-	-	-	-	-
	8,770	9,578	11,405	12,752	15,838
수사과학대학원	-	-	-	-	-
	8,288	12,998	16,324	17,575	24,036
의학전문대학원	-	-	-	-	-
	-	-	-	351,799	510,383
치의학전문대학원	-	-	-	-	-
	-	-	124,169	333,021	410,760

1) 결산액 기준(2007년도는 예산액 기준)

4) 교육기본 및 지원·연구시설

(단위:천원)

기 관 \ 연 도 ¹⁾	2003	2004	2005	2006	2007
계	794,542	1,607,009	1,433,546	1,632,918	880,407
	9,192,678	10,338,122	11,116,416	12,068,891	12,305,025
도 서 관	663,162	701,405	459,498	408,462	741,227
	2,767,241	3,396,539	3,318,658	3,425,056	2,822,008
정 보 전 산 원	2,000	87,661	179,796	151,095	-
	1,710,677	1,323,490	2,052,491	1,994,636	2,240,438
생 활 관 ²⁾	-	-	-	-	-
직 업 능 령 개 발 센 터	238,347	595,711	635,275	253,207	-
국 제 교 류 센 터	778,307	638,562	662,515	955,351	1,368,197
보 건 진 료 소	62,668	55,397	53,963	40,411	61,467
공 동 실 험 실 습 관	129,380	817,943	794,252	1,073,361	139,180
	193,928	370,874	316,436	336,412	279,806
신 문 방 송 사	122,063	169,469	147,264	170,652	228,074
어 학 교 육 원	2,044,752	2,659,977	2,804,680	2,762,915	3,160,548
출 판 부	-	-	-	-	-
교 직 부	34,063	-	-	-	-
수 제 련 원	56,795	53,718	54,147	55,255	53,709
국 제 농 업 훈 련 원	5,063	5,146	4,996	2,146	2,146
체 육 진 흥 센 터	323,323	262,037	448,616	1,248,189	1,307,834
법 률 상 담 소	9,375	9,430	13,430	13,430	13,430
평 생 교 육 원	385,382	419,470	405,888	445,744	435,200
테 크 노 파 크	50,000	-	-	-	-
정 보 통 신 특 성 화 사 업 단	9,900	4,108	473	-	2,700
대 학 기 록 관	44,103	70,014	42,551	48,508	84,471
방 사 선 안 전 관 리 실	25,320	30,001	30,001	29,990	28,739
여 대 생 커 리 어 개 발 센 터	-	85,237	98,825	195,095	118,224
과 학 영 재 교 육 원	-	-	-	52,349	63,748
교 수 학 습 센 터	-	-	-	-	-
환 경 과 학 연 구 소	24,300	22,311	24,061	37,399	32,140
센 서 기 술 연 구 소	15,000	-	-	-	-
트 라 이 볼 로 지 연 구 소	85,988	-	-	-	-
차 세 대 정 보 통 신 연 구 소	204,020	-	-	-	-
과 학 교 육 연 구 소	2,063	2,146	2,146	2,146	2,146

1) 기성회 결산액 기준(2007년도는 예산액) 단, 도서관, 정보전산원, 공동실험실습관의 윗부분은 일반회계

2) 2005년 6월 30일자 학칙개정으로 학생기숙사를 생활관으로 명칭 변경 및 부속시설에서 지원시설로 변경

5) 부속(설)시설

(단위:천원)

연도) 기 관	2003	2004	2005	2006	2007
합 계) 계)	7,829,954	8,515,702	9,060,150	9,765,254	9,536,610
	202,168	261,836	297,524	322,039	297,818
소 계	202,168	261,836	297,524	322,039	297,818
박 물 관	60,076	99,795	86,000	52,024	57,056
생 활 관) 3)	7,200	7,200	2,800	-	-
자연 사박 물관	-	16,207	60,769	68,881	17,228
국어생활상담소	-	-	-	-	-
공대 부속 공장	1,374	1,429	1,429	1,429	1,429
공대중등교육연수원	-	-	-	-	49,600
농 장	2,063	6,282	6,282	6,282	6,282
연 습 림	1,914	-	-	-	-
동 물 사 육 장	2,063	-	-	-	-
공동기기관리소	-	-	-	-	-
사대중등교육연수원	1,276	3,473	3,473	3,473	3,473
동 물 병 원	21,875	22,750	22,750	22,750	22,750
학 군 단	9,327	9,700	9,700	10,200	15,000
교 수 회	95,000	95,000	104,321	157,000	125,000
소 계) 계)	7,829,954	8,515,702	9,060,150	9,765,254	9,536,610
	3,102,039	2,964,779	2,309,806	2,788,395	3,008,327
초 등 학 교) 4)	1,733,801	1,978,455	2,156,717	2,253,673	2,253,821
	-	-	-	-	-
중 학 교) 4)	2,258,124	2,479,975	2,631,796	2,896,731	2,792,256
	852,416	866,262	606,432	812,238	856,183
고 등 학 교) 4)	3,838,029	4,057,272	4,271,637	4,614,850	4,490,533
	2,249,623	2,098,517	1,703,374	1,976,157	2,152,144

1) 기성회 회계 결산액 기준(2007년도는 예산액)

2) 점선 윗부분은 일반회계, 아랫부분은 기성회 회계(부설학교 학교회계 미포함)

3) 2005년 6월 30일자 학칙개정으로 학생기숙사를 생활관으로 명칭 변경 및 부속시설에서 지원시설로 변경

4) 점선 윗부분은 일반회계, 아랫부분은 학교회계(구 육성회계)

3. 교원 연구비 현황

(단위:천원)

구 분	연 도 ¹⁾	2002		2003		2004		2005		2006	
		과제수	금 액	과제수	금 액	과제수	금 액	과제수	금 액	과제수	금 액
합	계	3,525	58,695,541	3,673	68,931,361	3,882	88,859,524	4,180	97,529,882	5,006	98,181,145
학 술 연 구 비		2,176	57,147,887	2,197	67,609,448	1,972	87,243,903	2,046	95,866,411	2,019	96,989,218
교육인적자원부		4	5,618,900	6	7,083,346	23	14,649,296	20	18,751,391	29	25,276,108
교육정책		1	18,000	-	-	4	87,000	2	40,000	5	99,000
B K (N U R I) 사업	2 1	3	5,600,900	3	6,983,346	10	6,414,056	10	7,013,614	15	13,690,580
기 타		-	-	-	-	5	8,043,240	6	11,622,777	7	11,408,528
		-	-	3	100,000	4	105,000	2	75,000	2	78,000
한국학술진흥재단		106	6,083,302	98	6,138,967	112	6,162,826	138	7,361,982	129	5,900,092
자유공모		-	-	-	-	-	-	-	-	-	-
지방대육성		16	332,470	24	597,622	33	706,972	-	-	-	-
신진교수		15	284,160	10	190,906	13	207,574	21	397,862	33	654,533
중점연구소		8	709,004	8	684,800	8	758,250	10	1,228,401	7	889,606
신진연구인력장려금		-	-	-	-	-	-	-	-	-	-
국제협력공동연구		-	-	-	-	-	-	-	-	-	-
외국석학공동연구		-	-	-	-	-	-	-	-	-	-
학제간연구과제		-	-	-	-	-	-	-	-	-	-
고구려사업연구지원		-	-	-	-	1	24,725	-	-	-	-
동서양학술명저번역		-	-	-	-	-	-	2	70,150	1	29,000
예술이론·교육		-	-	-	-	-	-	-	-	-	-
유·초·중·고교육정책		-	-	-	-	-	-	-	-	-	-
인문학육성		-	-	-	-	-	-	-	-	-	-
대학교육디지털콘텐츠		1	47,460	-	-	-	-	-	-	-	-
선도과학자		-	-	-	-	-	-	1	63,670	1	60,000
A B R L		-	-	-	-	-	-	2	200,000	2	200,000
우수여성과학자연구지원		-	-	-	-	-	-	7	172,361	10	237,445
젊은과학자연구지원		-	-	-	-	-	-	8	348,512	4	97,450
지역대학우수과학자지원		-	-	-	-	-	-	28	693,855	25	638,670
교과교육공동		-	-	-	-	-	-	1	21,275	-	-
기초과학연구지원		15	537,900	17	551,023	16	570,212	10	373,094	33	1,118,677
선도연구자		28	619,633	22	447,634	22	459,380	26	682,496	1	16,555
협동연구		7	355,580	3	304,071	5	243,512	9	490,810	2	130,680
학술번역		-	-	-	-	-	-	-	-	-	-
핵심분야		-	-	-	-	-	-	-	-	-	-
기초학문육성(인문사회분야)		9	2,491,885	9	2,542,795	8	2,323,418	7	1,198,418	3	535,055
남북학술협력지원사업		1	20,000	-	-	-	-	-	-	-	-
대학교육과정개발연구		2	113,540	-	-	-	-	-	-	-	-
순수기초연구		4	571,670	5	820,116	5	849,750	5	1,402,678	4	1,070,422
Future Korea 사업		-	-	-	-	1	19,033	1	18,400	2	22,000
T L O 사업		-	-	-	-	-	-	-	-	1	200,000
과학기술부		73	5,793,293	53	7,829,245	63	4,720,813	55	4,088,292	55	3,482,998
특정연구개발		46	4,472,837	29	2,649,949	34	2,975,250	25	1,955,576	31	2,366,402
원자력연구		18	612,456	12	3,883,596	16	809,178	17	1,045,199	14	863,031
기 타		9	708,000	12	1,295,700	13	936,385	13	1,087,517	10	253,565

1) 당해년도 1월 1일부터 12월 31일까지

(단위:천원)

연도 구분	2002		2003		2004		2005		2006	
	과제수	금액	과제수	금액	과제수	금액	과제수	금액	과제수	금액
한국과학재단	80	6,807,350	89	8,362,235	98	7,077,005	45	3,565,910	50	4,081,307
특정·기초연구	20	1,362,000	18	1,460,000	17	1,546,018	20	1,886,026	21	1,949,102
지역대학 우수과학자	43	810,000	44	928,000	44	1,015,000	-	-	-	-
우수여성 과학자도약	5	93,000	4	95,000	7	160,000	-	-	-	-
우수연구소 (센타)	2	1,265,000	2	1,291,000	2	1,048,000	3	899,693	8	1,337,000
지역협력연구센터	2	1,820,000	2	2,200,500	2	1,896,800	-	-	-	-
과학영재교육센터	1	163,600	1	242,735	1	276,384	-	-	-	-
국제공동연구	3	45,000	4	62,000	5	77,000	6	90,526	11	335,500
산학협력연구	-	-	-	-	-	-	-	-	-	-
특성화장려사업	2	308,750	2	326,000	2	275,000	-	-	4	332,706
기초과학연구센터	1	800,000	1	800,000	-	-	-	-	-	-
선도기초과학연구실	1	140,000	1	200,000	2	200,000	-	-	-	-
젊은과학자	-	-	8	622,000	9	323,013	-	-	-	-
선도과학자	-	-	2	135,000	3	190,000	-	-	-	-
기타	-	-	-	-	4	69,790	16	688,945	6	127,000
산업자원부	77	6,070,651	104	10,774,913	173	22,615,015	202	29,568,380	154	25,503,122
산업기술개발	21	1,333,609	28	1,677,026	54	2,860,818	74	4,631,532	46	3,406,733
산업기술기반조성	-	-	-	-	-	-	18	8,269,170	8	5,653,285
지역혁신	-	-	-	-	-	-	-	-	31	3,816,780
중소기업기술혁신개발	12	171,966	19	440,161	20	376,094	9	186,002	7	125,000
산·학·연컨소시움	17	416,237	21	506,125	19	444,600	14	518,000	16	473,984
산학협력중심대학	-	-	-	-	14	4,142,144	8	6,269,246	4	6,310,055
지역혁신특성화사업	-	-	-	-	3	1,899,500	3	2,001,633	4	1,372,926
지역산업기술혁신	-	-	-	-	3	2,065,000	-	-	-	-
지역혁신센터(RIC)산업	-	-	-	-	-	-	17	1,605,130	2	1,919,974
기타	27	4,148,839	36	8,151,601	60	10,826,859	59	6,087,667	36	2,424,385
정보통신부	48	3,283,102	41	2,981,059	47	3,465,454	44	3,275,358	42	3,270,855
농림부	71	2,234,591	82	2,785,979	69	2,695,197	72	3,632,288	73	3,596,073
보건복지부	-	-	43	3,859,844	25	2,446,936	42	2,986,160	41	3,091,087
그외정부부처	54	4,160,963	24	1,334,572	21	1,218,405	29	2,660,255	41	4,189,181
정부출연기관	10	375,816	-	-	-	-	10	744,636	17	832,852
정부투자기관	5	1,215,742	14	701,936	12	791,642	-	-	-	-
지방자치단체	25	1,655,272	30	1,192,175	55	1,811,129	50	1,561,171	37	1,107,912
학술문화재단	11	178,500	3	23,000	7	104,860	5	33,882	5	42,000
기업체	215	4,458,437	204	4,234,020	248	11,427,942	241	8,904,482	235	9,109,949
한국통신사업자연협회	-	-	-	-	1	5,183,000	1	5,197,500	1	5,240,000
기타기업체	-	-	-	-	247	6,244,942	240	3,706,982	234	3,869,949
경북대학교	1,059	7,541,476	1,073	8,126,350	1,007	7,411,576	1,090	8,550,077	1,063	6,854,500
경북대공모	242	2,242,516	214	1,686,500	97	655,990	126	850,000	102	576,000
학술연구장려비	812	4,872,000	838	5,036,000	875	5,255,000	934	5,987,000	960	6,256,500
대응자금	5	426,960	21	1,403,850	29	1,468,586	28	1,682,177	-	-
기타(옹역 및 위탁연구)	-	-	-	-	6	32,000	2	30,900	1	22,000
해외수주	1	17,483	3	569,405	1	493,556	3	182,147	2	323,311
기타	2	33,159	1	30,000	11	152,251	-	-	46	327,869

(단위:천원)

구 분 \ 연 도 ¹⁾	2002		2003		2004 ²⁾		2005		2006	
	과제수	금 액	과제수	금 액	과제수	금 액	과제수	금 액	과제수	금 액
학술활동지원경비	1,349	1,547,654	1,476	1,321,913	1,910	1,615,621	2,134	1,663,471	2,987	1,591,927
해 외 파 견 연 구	3	56,294	1	21,721	1	15,000	3	65,000	1	25,000
한국학술진흥재단	3	56,294	1	21,721	1	15,000	3	65,000	1	25,000
국제학술회의참가경비	199	95,600	177	90,200	234	112,300	238	113,500	211	107,500
한국학술진흥재단	-	-	-	-	-	-	-	-	-	-
한국 과학 재 단	-	-	-	-	-	-	-	-	-	-
경 북 대 학 교	199	95,600	177	90,200	234	112,300	238	113,500	211	107,500
학술대회개최경비	106	112,600	85	166,800	100	84,200	113	100,600	172	225,623
통 일 원	-	-	-	-	-	-	-	-	-	-
한국학술진흥재단	-	-	-	-	-	-	-	-	-	-
한국 과학 재 단	1	21,000	1	84,000	-	-	1	7,000	1	4,000
경 북 대 학 교	105	91,600	84	82,800	100	84,200	112	93,600	171	221,623
해 외 Post-Doc 연구	1	9,837	1	26,623	-	-	4	80,154	-	-
한국 과학 재 단	1	9,837	1	26,623	-	-	4	80,154	-	-
국내 Post-Doc 연구	26	291,363	7	63,822	8	130,935	11	172,817	10	117,311
한국학술진흥재단	3	48,000	-	-	-	-	3	63,000	2	54,000
한국 과학 재 단	10	137,400	-	-	-	-	-	-	-	-
경 북 대 학 교	13	105,963	7	63,822	8	130,935	8	109,817	8	63,311
저명과학자초청활용	38	11,400	34	10,200	50	15,000	45	35,600	48	14,400
한국 과학 재 단	-	-	-	-	-	-	3	23,000	-	-
경 북 대 학 교	38	11,400	34	10,200	50	15,000	42	12,600	48	14,400
재외고급인력유치경비	2	33,920	5	124,267	5	186,000	4	156,000	-	-
한국 과학 재 단	2	33,920	5	124,267	5	186,000	4	156,000	-	-
외국방문연수지원	1	6,040	1	14,000	-	-	5	29,400	1	25,000
한국 과학 재 단	1	6,040	1	14,000	-	-	4	8,000	-	-
한국학술진흥재단	-	-	-	-	-	-	1	21,400	1	25,000
중견 과학자 일 본 방 문 연 구	-	-	-	-	-	-	-	-	-	-
한국 과학 재 단	-	-	-	-	-	-	-	-	-	-
해 외 연 수	1	30,000	1	30,000	1	25,000	1	25,000	1	25,000
하바드엔칭연구소	-	-	-	-	-	-	-	-	-	-
연 암 문 화 재 단	1	30,000	1	30,000	1	25,000	1	25,000	1	25,000
기 타	-	-	-	-	-	-	-	-	-	-
외국 학술지 논문 게재 장 려 금	949	175,700	1,130	206,000	1,470	169,786	1,681	264,000	2,518	504,893
한국학술진흥재단	-	-	-	-	-	-	-	-	-	-
경 북 대 학 교	949	175,700	1,130	206,000	1,470	169,786	1,681	264,000	2,518	504,893
대학교수국내교류	-	-	-	-	-	-	1	8,000	3	24,000
한국대학교육협의회	-	-	-	-	-	-	1	8,000	3	24,000

1) 당해년도 1월 1일부터 12월 31일까지

2) 2004년도부터 경북대병원은 제외

(단위:천원)

구 분	연 도) ¹⁾		2002		2003		2004 ²⁾		2005		2006	
	과제수	금 액	과제수	금 액	과제수	금 액	과제수	금 액	과제수	금 액	과제수	금 액
특성화연구사업	-	-	-	-	-	-	-	-	-	-	-	-
한국과학재단	-	-	-	-	-	-	-	-	-	-	-	-
중점과제연구회	-	-	-	-	-	-	-	-	-	-	-	-
한국과학재단	-	-	-	-	-	-	-	-	-	-	-	-
이공계산업현장 프로그램	-	-	-	-	-	-	-	-	-	-	-	-
한국과학재단	-	-	-	-	-	-	-	-	-	-	-	-
이공계대학 기자재지원 교육부	-	-	-	-	-	-	-	-	-	-	-	-
교육부	-	-	-	-	-	-	-	-	-	-	-	-
전문경력인사 초빙 활용 지원	1	31,500	3	96,000	4	144,000	5	180,000	3	108,000		
한국과학재단	1	31,500	3	96,000	4	144,000	5	180,000	3	108,000		
인턴연구원	6	82,800	-	-	-	-	-	-	-	-	-	-
한국과학재단	6	82,800	-	-	-	-	-	-	-	-	-	-
신진연구자	-	-	15	115,200	19	313,200	-	-	2	14,400		
한국과학재단	-	-	15	115,200	19	313,200	-	-	2	14,400		
학술연구교수지원	5	150,000	6	180,000	7	210,000	1	30,000	4	138,000		
한국학술진흥재단	5	150,000	6	180,000	7	210,000	1	30,000	4	138,000		
전문연구인력지원	4	100,000	3	90,000	3	90,000	2	60,000	2	60,000		
한국학술진흥재단	4	100,000	3	90,000	3	90,000	2	60,000	2	60,000		
보호학문육성세대지원	1	24,600	2	49,200	2	49,200	2	49,200	3	84,000		
한국학술진흥재단	1	24,600	2	49,200	2	49,200	2	49,200	3	84,000		
신진연구인력지원	5	36,000	4	2,880	5	36,000	17	259,200	8	118,800		
한국학술진흥재단	5	36,000	4	2,880	5	36,000	17	259,200	8	118,800		
정보통신교수요원지원	-	-	1	35,000	1	35,000	1	35,000	-	-		
정보통신연구진흥원	-	-	1	35,000	1	35,000	1	35,000	-	-		
소프트웨어진흥원	-	-	-	-	-	-	-	-	-	-	-	-
IT학과장비지원사업	1	300,000	-	-	-	-	-	-	-	-	-	-
소프트웨어진흥원	1	300,000	-	-	-	-	-	-	-	-	-	-

1) 당해년도 1월 1일부터 12월 31일까지

2) 2004년도부터 경북대병원은 제외

4. 연구소 연구비 현황

(단위:천원)

연 도) 구 분	2003		2004		2005		2006	
	건 수	지 급 액	건 수	지 급 액	건 수	지 급 액	건 수	지 급 액
합 계	398	28,652,078	557	43,946,228	511	36,165,592	580	40,586,103
인문사회과학분야	12	678,324	24	2,245,513	31	1,530,315	44	1,608,460
경제경영연구소	5	224,054	6	87,070	2	36,100	4	185,105
과학교육연구소	-	-	1	10,000	3	63,500	-	-
동서사상연구소	-	-	-	-	-	-	4	62,254
동아시아경제통합연구소	-	-	-	-	-	-	-	-
디지털아트컨텐츠연구소	-	-	-	-	-	-	-	-
문화산업연구소	-	-	-	-	3	114,300	-	-
법학연구소	-	-	-	-	-	-	4	53,098
에너지환경경제연구소	1	150,000	1	135,000	-	-	1	27,000
사범대학부속중등교육연구소	-	-	-	-	1	152,455	-	-
여론·홍보연구소	-	-	-	-	-	-	-	-
영남문화연구원	3	136,000	6	545,085	7	546,365	5	407,375
인문과학연구소	1	136,000	3	1,158,358	1	164,013	-	-
장수생활과학연구소	-	-	2	73,500	6	174,700	18	662,705
지역개발연구소	1	20,000	5	236,500	6	244,000	1	17,400
퇴계연구소	1	12,270	-	-	-	-	1	24,000
사회복지연구소	-	-	-	-	2	34,882	5	164,523
평화문제연구소	-	-	-	-	-	-	-	-
한국교민연구소	-	-	-	-	-	-	1	5,000
환경조형연구소	-	-	-	-	-	-	-	-
IT와법센터	-	-	-	-	-	-	-	-
기초과학분야	60	3,653,520	108	6,085,734	89	5,555,355	113	5,638,131
고에너지물리연구소	7	1,549,000	9	1,562,000	11	1,354,693	13	1,311,788
기초과학연구소	4	202,000	17	765,231	10	533,191	7	550,877
방사선과학연구소	5	669,748	8	1,242,142	5	793,152	6	1,037,322
소프트웨어기술연구소	6	135,340	10	281,090	6	150,000	13	324,247
울릉도생물다양성연구센터	-	-	-	-	-	-	-	-
유전공학연구소	1	25,000	11	626,650	12	904,600	10	748,653
자연사박물관부설조류생태환경연구소	-	-	-	-	1	42,727	-	-
환경과학기술연구소	37	1,072,432	53	1,608,621	44	1,776,992	64	1,665,244
위상수학및기하학연구소	-	-	-	-	-	-	-	-
공 학 분 야	199	17,304,155	239	26,290,984	132	19,358,053	158	22,936,662
산업기술연구소	53	1,722,369	62	1,363,395	19	449,280	24	820,057
센서기술연구소	24	2,529,876	23	1,986,292	7	339,125	14	1,174,118
전자기술연구소	32	1,031,323	38	1,426,590	41	1,451,925	38	1,932,625
공학설계연구소	7	248,286	8	329,900	2	161,500	7	472,235
트라이볼로지연구소	14	650,186	13	666,000	3	338,190	6	525,103
첨단소재연구소	4	108,896	9	314,057	-	-	-	-
자동차부품소재연구소	-	-	6	448,584	5	449,000	9	727,051
재료정보연구소	1	226,000	1	199,000	1	199,000	1	188,188

1) 당해년도 1월 1일부터 12월 31일까지

(단위:천원)

연 도) 구 분	2003		2004		2005		2006	
	건 수	지 급 액	건 수	지 급 액	건 수	지 급 액	건 수	지 급 액
기 계 연 구 소	24	1,908,403	24	1,742,505	18	979,229	26	1,706,562
산학협력단부설임베디드소프트협동연구센터	-	-	-	-	1	5,197,500	1	5,240,000
첨단디스플레이제조공정 및 장비 연구 소	9	1,364,410	22	2,361,680	11	1,207,130	7	1,530,826
방 재 연 구 소	16	225,599	9	183,777	1	4,700	2	462,934
이 동 네 트 워 크 정보보호기술연구소	3	777,448	2	1,006,754	1	960,754	1	981,291
차세대정보통신연구소	1	289,000	6	260,000	-	-	-	-
디 지 털 기 술 연 구 소	8	546,659	6	446,100	6	599,490	6	572,630
반도체공정교육및지원센터	2	4,870,700	4	5,771,150	4	4,349,300	6	3,958,459
IDEC 지역 교육 센터	-	-	2	107,000	6	276,730	5	286,827
디스플레이기술교육센터	1	805,000	3	1,545,200	3	1,270,200	3	1,214,189
임베디드 S/W 협동연구센터	-	-	1	6,133,000	-	-	-	-
모바일디스플레이산학연센터	-	-	-	-	2	1,110,000	2	1,143,567
휴 먼 팩 트 연 구 소	-	-	-	-	1	15,000	-	-
농 업 과 학 분 야	121	3,375,844	142	3,659,229	169	4,945,965	173	4,884,247
농업과학기술연구소	68	2,702,656	104	3,371,439	115	4,195,164	115	3,913,923
식품생물산업연구소	9	196,500	6	135,000	9	322,245	12	320,405
국 제 농 업 연 구 소	2	298,000	2	68,000	-	-	1	18,000
환 경 녹 지 연 구 소	-	-	-	-	-	-	-	-
농 산 물 품 질 . 안전성평가연구소	34	85,348	24	7,390	35	267,510	36	468,419
사 과 연 구 소	7	73,340	6	77,400	10	161,046	9	163,500
발효생물공학연구소	-	-	-	-	-	-	-	-
잠 사 과 학 연 구 소	1	20,000	-	-	-	-	-	-
의 학 분 야	5	3,397,500	44	5,664,768	90	4,775,904	92	5,518,603
생 체 재 료 연 구 소	-	-	25	213,941	60	209,137	61	335,201
의 학 연 구 소	-	-	-	-	-	-	-	-
간 호 과 학 연 구 소	-	-	5	27,630	6	39,000	5	36,230
생체분자공학실용화연구소	1	1,170,500	1	1,002,900	11	706,600	1	769,547
첨 단 감 각 기 능 회 복 장 치 연 구 소	4	2,227,000	5	1,212,000	4	949,352	3	1,152,500
지능형진료지원및정보공유 시스템 개발 연구 소	-	-	3	859,997	3	320,035	4	445,000
세 포 기 질 연 구 소	-	-	2	83,300	1	243,000	-	-
감 염 질 환 연 구 소	-	-	-	-	-	-	10	537,930
건 강 증 진 연 구 소	-	-	-	-	-	-	-	-
동 물 의 학 연 구 소	-	-	-	-	-	-	1	4,750
통통과신경손상연구소	-	-	-	-	-	-	-	-
심 혈 관 연 구 소	-	-	-	-	-	-	-	-
첨 단 진 단 / 예 측 의 료 기 술 연 구 소	-	-	3	2,265,000	5	2,308,780	7	2,237,445

1) 당해년도 1월 1일부터 12월 31일

5. 장학금 지급 현황

(단위:천원)

구 분 대학(원), 학기	재 학 생 수	학 비 감 면		근로장학금		본교 장학사업		교외장학금		계			외국인학생 장학금		
		인원	금 액	인원	금 액	인원	금 액	인원	금 액	인원	금 액	수혜율 (%) ¹⁾	인원	금 액	
2003	1	25,553	7,984	4,744,729	707	1,241,672	275	94,993	906	1,120,068	9,872	7,201,462	38.6	-	-
	2	23,100	7,958	4,213,941	754	1,258,772	316	228,000	1,047	1,664,304	10,075	7,365,017	43.6	-	-
2004	1	25,331	7,446	4,243,429	590	844,943	389	295,837	2,540	4,388,752	10,965	9,773,061	43.3	-	-
	2	23,079	7,234	3,770,144	659	919,923	232	339,050	1,867	3,858,130	9,992	8,887,247	43.3	-	-
2005	1	25,194	7,387	4,778,609	814	921,900	2,320	3,280,190	1,157	2,226,857	11,678	11,207,556	46.4	-	-
	2	23,108	7,506	4,524,568	798	1,086,233	1,433	1,740,191	969	1,705,917	10,706	9,056,909	46.3	-	-
2006	1	26,243	7,566	4,939,013	680	879,960	3,115	5,862,523	1,081	1,961,170	12,442	13,642,666	47.4	150	338,016
	2	23,556	7,475	4,495,029	920	1,285,455	7,182	5,738,600	1,282	2,477,521	16,859	13,996,607	71.6	126	283,175
인 문 대 학	1	1,844	579	322,451	20	11,510	65	54,995	23	33,377	687	422,333	37.3	3	1,083
	2	1,642	583	309,237	34	24,023	92	74,691	15	19,283	724	427,234	44.1	1	361
사 회 과 학 대 학	1	1,087	333	208,166	11	4,860	40	27,191	8	8,561	392	248,778	36.1	-	-
	2	1,015	343	186,962	20	19,115	69	49,681	14	12,200	446	267,958	43.9	-	-
자 연 과 학 대 학	1	2,048	667	440,882	21	11,090	96	114,222	152	310,599	936	876,793	45.7	-	-
	2	1,899	662	410,830	28	26,045	122	96,551	220	442,951	1,032	976,377	54.3	-	-
경 상 대 학	1	2,022	584	335,648	25	15,130	174	154,532	14	19,503	797	524,813	39.4	-	-
	2	1,882	561	297,791	42	26,265	251	222,850	27	34,608	881	581,514	46.8	-	-
법 과 대 학	1	1,164	352	215,459	11	5,500	23	13,668	27	32,878	413	267,505	35.5	-	-
	2	947	344	189,263	11	6,930	54	38,044	27	22,840	436	257,077	46.0	-	-
공 과 대 학	1	2,966	758	512,168	51	30,680	757	813,756	130	289,408	1,696	1,646,012	57.2	-	-
	2	2,673	807	533,585	60	46,610	865	936,929	215	460,155	1,947	1,977,279	72.8	1	395
농업생명과학대학	1	1,708	488	299,647	20	12,350	195	268,568	51	66,215	754	646,780	44.2	-	-
	2	1,583	506	286,720	29	14,565	262	259,227	110	199,732	907	760,244	57.3	-	-
예 술 대 학	1	684	210	157,989	5	3,250	52	47,719	6	8,394	273	217,352	39.9	-	-
	2	652	219	148,090	5	3,020	53	40,211	6	7,700	283	199,021	43.4	-	-
사 범 대 학	1	1,530	475	304,810	11	6,450	50	48,369	214	397,037	750	756,666	49.0	-	-
	2	1,403	489	293,030	12	6,800	51	36,531	169	306,008	721	642,369	51.4	-	-
의 과 대 학	1	416	124	93,841	-	-	1	2,500	16	33,689	141	130,030	33.9	-	-
	2	415	118	90,805	-	-	10	8,500	25	61,580	153	160,885	36.9	-	-
치 과 대 학	1	148	44	41,928	-	-	-	-	9	6,798	53	48,726	35.8	-	-
	2	148	40	38,833	-	-	3	1,500	18	8,148	61	48,481	41.2	-	-
수 의 과 대 학	1	290	88	60,554	5	2,920	7	6,883	16	22,122	116	92,479	40.0	-	-
	2	287	85	60,997	9	5,050	17	15,519	7	14,725	118	96,291	41.1	-	-
생활과학대학	1	283	107	76,391	2	1,030	69	79,129	9	11,393	187	167,943	66.1	-	-
	2	258	104	69,018	-	-	80	83,730	12	18,893	196	171,641	76.0	-	-
간 호 대 학	1	374	110	68,541	5	3,010	12	9,927	8	12,369	135	93,847	36.1	-	-
	2	370	135	80,564	-	-	19	11,650	8	8,198	162	100,412	43.8	-	-
자 율 전 공 부	1	794	128	112,138	8	5,030	15	9,493	22	47,048	173	173,709	21.8	-	-
	2	745	282	149,651	14	8,945	15	12,000	17	34,836	328	205,432	44.0	-	-
전 자 전 기 컴퓨터학부	1	2,962	838	607,555	20	8,000	617	992,583	243	569,350	1,718	2,177,488	58.0	-	-
	2	2,634	819	520,808	46	27,405	361	595,967	300	647,570	1,526	1,791,750	57.9	-	-
소 계	1	20,320	5,885	3,858,168	215	120,810	2,173	2,643,535	948	1,868,741	9,221	8,491,254	45.4	3	1,083
	2	18,553	6,097	3,666,184	310	214,773	2,324	2,483,581	1,190	2,299,427	9,921	8,663,965	53.5	2	756

1) 수혜인원 / 재학생수 X 100

구분 대학(원), 학기	재학 생 수	학비감면		근로장학금		본교장학사업		교외장학금		계			외국인학생 장학금		
		인원	금액	인원	금액	인원	금액	인원	금액	인원	금액	수혜율 (%) ¹⁾	인원	금액	
대학원	1	3,576	1,294	867,624	408	670,050	941	3,218,188	110	70,842	2,753	4,826,704	77.0	147	336,933
	2	3,330	1,079	658,361	516	899,470	4,858	3,255,021	92	178,094	6,545	4,990,946	196.6	124	282,419
교육대학원	1	910	131	46,057	54	83,100	1	800	2	3,598	188	133,555	20.7	-	-
	2	605	91	26,974	86	156,662	-	-	-	-	177	183,636	29.3	-	-
행정대학원	1	190	28	9,874	-	-	-	-	2	3,598	30	13,472	15.8	-	-
	2	128	18	5,202	-	-	-	-	-	-	18	5,202	14.1	-	-
경영대학원	1	322	47	16,499	-	-	-	-	1	1,799	48	18,298	15.0	-	-
	2	232	32	9,248	-	-	-	-	-	-	32	9,248	13.8	-	-
보건대학원	1	102	17	5,996	1	2,100	-	-	-	-	18	8,096	17.7	-	-
	2	70	10	2,955	3	5,700	-	-	-	-	13	8,655	18.6	-	-
산업대학원	1	232	35	13,490	-	-	-	-	3	6,851	38	20,341	16.4	-	-
	2	155	21	6,636	1	2,100	-	-	-	-	22	8,736	14.2	-	-
농업개발대학원	1	71	8	3,012	-	-	-	-	-	-	8	3,012	11.3	-	-
	2	50	8	2,364	-	-	-	-	-	-	8	2,364	16.0	-	-
국제대학원	1	74	11	3,989	-	-	-	-	-	-	11	3,989	14.9	-	-
	2	51	8	2,312	1	1,050	-	-	-	-	9	3,362	17.7	-	-
정책정보대학원	1	143	20	7,076	-	-	-	-	-	-	20	7,076	14.0	-	-
	2	106	16	4,624	-	-	-	-	-	-	16	4,624	15.1	-	-
수사과학대학원	1	73	9	3,308	2	3,900	-	-	1	2,241	12	9,449	16.4	-	-
	2	57	8	2,364	3	5,700	-	-	-	-	11	8,064	19.3	-	-
의학전문대학원	1	110	40	48,873	-	-	-	-	-	-	40	48,873	36.4	-	-
	2	106	43	50,856	-	-	-	-	-	-	43	50,856	40.6	-	-
치의학전문대학원	1	120	41	55,047	-	-	-	-	14	3,500	55	58,547	45.8	-	-
	2	113	44	56,949	-	-	-	-	-	-	44	56,949	39.0	-	-
소계	1	5,923	1,681	1,080,845	465	759,150	942	3,218,988	133	92,429	3,221	5,151,412	54.4	147	336,933
	2	5,003	1,378	828,845	610	1,070,682	4,858	3,255,021	92	178,094	6,938	5,332,642	138.7	124	282,419

1) 수혜인원 / 재학생수 X 100

VII. 학 술 연 구

1. 전임교원 학술연구 현황

현황1) 대학	전 임 교 원 수	단 행 본								논 문														연 구 보 고 서				
		저 서		역 서		편 저		기 타		학술지발표논문						대 학 학술지 게재논문		학술회의 발표논문		공 연 전 시		특 허						
		국내	국외	국내	국외	국내	국외	국내	국외	국내			국외			기타	국 내	국 외	국 내	국 외	국 내	국 외	국 내			국 외	국 내	국 외
										등재지	등재후보	기타	SCI급3)	SCIE	기타													
인문대학	79	29	3	5	-	14	1	6	-	76	16	15	-	-	-	4	-	28	4	-	-	-	-	8	-			
사회과학 대학	45	20	-	9	-	-	-	3	-	26	7	14	2	1	2	3	-	49	16	1	-	-	-	23	-			
자연과학 대학	109	8	1	25	-	3	1	2	-	66	7	6	311	32	8	-	-	384	279	1	2	9	1	34	-			
경상대학	51	16	3	4	-	-	1	4	-	43	13	2	5	2	10	-	-	27	20	-	-	-	-	17	-			
법과대학	43	13	-	1	-	2	-	1	-	40	43	22	-	-	3	19	-	22	8	-	-	-	-	15	-			
공과대학	116	5	5	3	-	1	1	1	-	145	11	11	271	104	9	1	-	172	120	1	-	38	5	19	-			
농업생명 과학대학	81	7	1	1	-	-	1	9	-	128	30	14	59	23	7	3	-	166	62	-	-	23	-	67	-			
예술대학	30	5	-	-	-	-	-	2	-	2	2	-	-	-	1	-	-	28	2	223	34	-	-	18	-			
사범대학	102	31	1	16	-	3	1	17	-	94	30	25	59	8	5	9	1	92	39	-	3	10	-	43	-			
의과대학	149	14	4	12	-	4	-	4	1	230	52	58	340	21	12	1	-	496	320	-	-	22	-	34	-			
치과대학	41	4	4	3	-	1	-	1	-	92	2	29	92	1	3	-	-	162	72	-	-	8	-	10	-			
수의과 대학	20	-	-	4	-	1	-	4	-	35	17	2	35	6	-	1	-	101	42	-	-	9	-	12	-			
생활과학 대학	14	3	-	-	-	-	-	-	-	48	10	2	12	4	-	-	-	29	10	8	4	2	3	10	-			
간호대학	12	10	-	8	-	3	-	5	-	9	12	9	2	-	1	7	-	13	8	-	-	-	-	14	-			
전자전기컴 퓨터	82	4	1	4	-	-	1	1	-	95	3	14	100	72	14	5	-	116	203	-	-	55	7	19	-			
기타 ₂	4	-	-	-	-	-	-	-	-	-	-	1	-	-	-	-	-	1	1	-	-	-	-	-	-			
합 계	978	169	23	95	-	32	7	60	1	1,129	255	224	1,288	274	75	53	1	1,886	1,206	234	43	176	16	343	-			

- 1) 전년도 3월1일부터 당해년도 2월말까지
- 2) 본부, 박물관, 정보전산원, 평화문제연구소
- 3) 건수 기준임

2. 비전임교원 학술연구

현황1) 구분	비 전 임 교 원 수	단 행 본								논 문														연 구 보 고 서				
		저 서		역 서		편 저		기 타		학술지발표논문						대 학 학술지 게재논문		학술회의 발표논문		공 연 전 시		특 허						
		국 내	국 외	국 내	국 외	국 내	국 외	국 내	국 외	국내			국외			기타	국 내	국 외	국 내	국 외	국 내	국 외	국 내			국 외	국 내	국 외
										등재지	등재후보	기타	SCI급3)	SCIE	기타													
기금교수	45	1	1	1	-	-	-	-	-	51	14	11	56	8	2	-	-	48	28	-	-	-	-	-	-			
명예교수	256	2	-	-	-	-	-	-	-	2	-	-	1	-	-	-	-	7	-	3	-	-	-	3	-			
초빙교수	75	1	-	-	-	-	-	-	-	6	3	1	67	7	7	-	-	-	-	-	-	1	-	2	-			
시간강사	846	3	-	-	-	-	-	-	-	4	-	1	3	1	-	-	-	-	-	-	-	-	-	-	-			
기타교원	106	2	-	-	-	-	-	-	-	5	1	-	16	5	7	1	-	1	3	-	-	-	-	-	-			
합 계	1,328	9	1	1	-	-	-	-	-	68	18	13	143	21	16	1	-	56	31	3	-	1	-	5	-			

※ 저자표시가 경북대학교인 논문에 한함

3. 연구소별 연구실적

연구소	실적 ¹⁾	정기 간행물	부정기 간행물	논 문	발 표 회
2003	26	38	1,214	607	
2004	35	46	1,032	909	
2005	35	24	902	685	
2006	30	81	995	868	
2007					
퇴 계 연 구 소	2	3	24	2	
지 역 개 발 연 구 소	-	12	30	9	
평 화 문 제 연 구 소	1	3	8	3	
경 제 경 영 연 구 소	1	2	12	12	
인 문 과 학 연 구 소	-	17	2	1	
장 수 생 활 과 학 연 구 소	-	2	-	2	
사 대 부 속 중 등 교 육 연 구 소	3	6	58	6	
한 국 교 민 연 구 소	-	-	-	-	
동 아 시 아 경 제 통 합 연 구 소	-	-	-	-	
디 지 털 아 트 컨 텐 츠 연 구 소	-	2	1	1	
문 화 산 업 연 구 소	-	-	1	1	
환 경 조 형 연 구 소	-	2	2	2	
동 서 사 상 연 구 소	-	-	-	8	
법 학 연 구 소	2	2	25	2	
에 너 지 환 경 경 제 연 구 소	-	4	1	-	
사 회 복 지 연 구 소	1	1	10	1	
영 남 문 화 연 구 원	2	1	16	6	
과 학 교 육 연 구 소	-	-	-	-	
I T 와 법 센 터	-	-	-	-	
기 초 과 학 연 구 소	-	6	57	64	
유 전 공 학 연 구 소	-	-	7	14	
환 경 과 학 기 술 연 구 소	1	3	-	7	
방 사 선 과 학 연 구 소	2	-	42	2	
소 프 트 웨 어 기 술 연 구 소	-	-	-	2	
고 에 너 지 물 리 연 구 소	0	1	131	14	
울 립 도 독 도 연 구 소	-	-	-	-	
자 연 사 박 물 관 부 설 조 류 생 태 환 경 연 구 소	-	-	3	5	
산 업 기 술 연 구 소	-	1	7	15	
센 서 기 술 연 구 소	-	1	25	25	
전 자 기 술 연 구 소	-	-	-	-	
공 학 설 계 연 구 소	-	-	27	1	

1) 전년도 3월 1일부터 당해년도 2월말까지

연구소	실적 ¹⁾	정기 간행물	부정기 간행물	논 문	발 표 회
재료정보연구소	-	-	-	-	-
트라이보메카트로닉스부품소재신뢰성연구소	-	-	-	-	-
기계연구소	1	1	35	4	
첨단디스플레이제조공정및장비연구소	-	-	-	-	-
방재연구소	-	-	-	-	-
이동네트워크정보보호기술연구소	-	-	127	-	
디지털기술연구소	-	-	48	45	
모바일디스플레이산학연센터	-	1	-	-	
반도체공정교육및지원센터	4	-	-	-	
IDEC 지역센터	-	-	-	-	
디스플레이기술교육센터	-	-	-	-	
산학협력단부설임베디드소프트웨어협동연구센터	-	-	-	-	
자동차부품소재연구소	-	-	-	3	
휴먼팩트연구소	-	-	7	1	
농업과학기술연구소	2	1	124	25	
식품생물산업연구소	-	-	-	3	
국제농업연구소	-	-	-	-	
농산물품질·안전성평가연구소	1	-	-	2	
사과연구소	1	-	4	2	
발효생물공학연구소	-	-	1	-	
심혈관연구소	1	2	15	2	
생체재료연구소	1	1	14	5	
의학연구소	1	-	19	10	
간호과학연구소	2	-	15	2	
생체분자공학실용화학연구소	-	-	27	42	
건강증진연구소	-	-	10	5	
첨단감각기능회복장치연구소	2	2	13	47	
첨단진단·예측의료기술연구소	1	3	21	70	
지능형진료지원및정보공유시스템개발연구소	-	7	19	7	
세포기질연구소	-	1	12	33	
동물의학연구소	-	-	-	-	

1) 전년도 3월 1일부터 당해년도 2월말까지

4. 학술지·논문집 정기 발간 실적

기 관 \ 상 황 1)	간 행 물 명	간행구분	창간년도	발행권, 호	발행부수	비 고 3)
인 문 대 학	어 문 론 총	반기간	1962	제 44, 45호	각 400	학진등재 후 보지
	경 북 사 학	정 기	1972	-	-	
	일 본 문 화 논 총	연 간	1991	제 6호	300	
	동 방 한 문 학	연 2 회	1982	제 30, 31집	1000	학진등재지
	동 양 예 학	정 기	1998	제 16집	500	
사 회 과 학 대 학	지 리 학 논 구	연 간	1975	제 26호	150	학진등재지
	사 회 과 학	연 간	1982	제 18호	100	
자 연 과 학 대 학	Kyungpook Mathematical Journal	연 4 회	1958	제46권 1-4호	400	학진등재지
경 상 대 학	-	-	-	-	-	
법 과 대 학	법 학 논 고	연 간	1985	제24집, 제25집	800	
공 과 대 학 2)	-	-	-	-	-	
예 술 대 학	-	-	-	-	-	
농업생명과학대학	원 예 학 사 학 위 논 문 집	연 간	1992	15호	50	
	신진연구인력논문발표집	부 정 기	2003			
	임산공학과학사학위논문집	연 간	1992	16호	100	
	식품공학과학사학위논문집	연 간	2005	2권	80	
사 범 대 학	국 어 교 육 연 구	정 기	1969	39집, 40집	400	
	역 사 교 육 논 집	연 2 회	1980	37집, 38집	450	
	지 리 교 육	비정기	1967	15권	500	
	사 회 과 논 총	연 간	2002	6집	250	
의 과 대 학	-	-	-	-	-	
치 과 대 학	-	-	-	-	-	
수 의 과 대 학	-	-	-	-	-	
생 활 과 학 대 학	-	-	-	-	-	
간 호 대 학	-	-	-	-	-	
전자전기컴퓨터학부	-	-	-	-	-	

1) 전년도 3월 1일부터 당해년도 2월말까지
 2) 2005년부터 공과대학과 전자전기컴퓨터학부 분리
 3) 비고란에는 학진등재지, SCI급 등을 표기

기 관	상 황 ¹⁾	간 행 물 명	간행구분	창간년도	발행권, 호	발행부수	비 고 ³⁾
퇴 계 연구 소		퇴 계 학 과 한국 문화	반연간	1973	2권,39호,40호	1000	학진등재지
지 역 개 발 연구 소		-	-	-	-	-	
평 화 문 제 연구 소		평 화 연 구	연 간	1976	제31집	200	
		연 구 총 서	연 간	2003	-	-	
경 제 경 영 연구 소		경 상 논 집	반연간	1985	33권		
인 문 과 학 연구 소		인 문 과 학	연 간	1985	-	-	
장수생활과학연구소		-	-	-	-	-	
사대부속중등교육연구소		중 등 교 육 연 구	연 3 회	1963	54, 1-3호		
한 국 교 민 연구 소		동 포 논 총	연 간	1997	-	-	
동아시아경제통합연구소		-	-	-	-	-	
문 화 산 업 연구 소		-	-	-	-	-	
환 경 조 형 연구 소		대구 환경조각의 현황 및 개선방안 연구	연간	2005	2호	100	
동 서 사 상 연구 소		-	-	-	-	-	
법 학 연구 소		법 학 논 고	반연간	1985	제24집, 제25집	800	
에너지환경경제연구소		-	-	-	-	-	
사 회 복 지 연구 소		사 회 복 지 연 구	연 간	2000	제7권 1호	200	
영 남 문 화 연구 원		영 남 학	반기간	2001	제9,10호	400	
과 학 교 육 연구 소		과 학 교 육 연 구	연 간	1974	-	-	
기 초 과 학 연구 소		-	-	-	-	-	
유 전 공 학 연구 소		-	-	-	-	-	
환 경 과 학 기 술 연구 소		환 경 안 전 교 육 자 료 집	연 간	2003	-	-	
방 사 선 과 학 연구 소		방 사 선 과 학 논 문 집	연 간	2001	-	-	
소 프 트 웨 어 기 술 연구 소		-	-	-	-	-	
고 에 너 지 물 리 연구 소		-	-	-	-	-	
울 립 도 독 도 연구 소		-	-	-	-	-	
자연사박물관부설조류생태환경연구소		-	-	-	-	-	
산 업 기 술 연구 소		산업기술연구지	연간	1973	25권, 1호	1,000	
센 서 기 술 연구 소		-	-	-	-	-	
전 자 기 술 연구 소		전자기술연구지	연간	1980	25권	300	
공 학 설 계 연구 소		-	-	-	-	-	
트라이보메카트로닉스부 품소재신뢰성연구소		the International Symposium on high performance of tribosystem & echatronics(ISPT 2006)	연 간	2006	제8권	100	

1) 전년도 3월 1일부터 당해년도 2월말까지
 3) 비고란에는 학진등재지, SCI급 등을 표기

기 관	상 황 1)	간 행 물 명	간행구분	창간년도	발행권, 호	발행부수	비 고 3)
재료정보연구소		재료연구정보센터소식지	정 기	1996	Vol.12 No.1	400	
		Trends in Materials	정 기	2000	Vol. 7 No.1	70	
기계연구소		기계연구소 소식지	정기	2002	-	-	
첨단디스플레이제조공정및장비연구소		첨단디스플레이제조공정및장비연구소소식지	연 간	2002	-	-	
방재연구소		-	-	-	-	-	
이동네트워크정보보호기술연구소		-	-	-	-	-	
디지털기술연구소		-	-	-	-	-	
반도체공정교육및지원센터		반도체공정교육및지원센터소식지	정 기	2002	19호	1,500	
IDEC 지역 센터		-	-	-	-	-	
디스플레이기술교육센터		-	-	-	-	-	
신협합단부설인베디드소프트웨어공동연구소		-	-	-	-	-	
자동차부품소재연구소		-	-	-	-	-	
휴먼팩트연구소		-	-	-	-	-	
농업과학기술연구소		농 학 지	연 간	1984	제24권	400	
식품생물산업연구소		-	-	-	-	-	
국제농업연구소		-	-	-	-	-	
농산물품질·안전성평가연구소		심 포 지 엄 논 문 집	정 기	2000	제8권	250	
사과연구소		저농약 고효율 사과병해충 방제기술	연 간	1998	10	2,500	
발효생물공학연구소		-	-	-	-	-	
심혈관연구소		심혈관연구소연구목록집	정 기	1997	제11권	150	
		부정맥세미나 초록집	부정기	2004	-	-	
		고지혈증세미나 초록집	부정기	2004	-	-	
생체재료연구소		생 체 재 료 연 구 소 식	정기(반년)	1997	제10호	50	
		생 체 재 료 연 구 소 보	부정기	1998	제9호	50	
의학연구소		의 학 연 구 소 논 문 집	정 기	1997	-	-	
간호과학연구소		간호과학연구소 소식지	반 기간	1997	제20호, 21호	200	
		경 북 간 호 과 학 지	반 기간	1997	10권2호,11권1호	250	
생체분자공학실용화연구소		생체분자공학연구소소식지	부정기	1999	-	-	
건강증진연구소		-	-	-	-	-	
첨단감각기능회복장치 연구소		연 구 소 뉴 스 레 터	정 기	2003	통권 제6호	80	
		심 포 지 엄 논 문 집	정 기	2003	3호	100	
		연구소Workshop자료집	부정기	2003	제8, 9회	80	
첨단진단·예측의료기술 연구소		연 구 소 소 식 지	정 기	2005	2호	200	
		1차년도평가Workshop자료집	부정기	2005	-	-	
		Kist현지 랩 개소기 념 집	부정기	2005	-	-	
		kickoffmeeting자료집	부정기	2005	-	-	
지능형진료지원및정보공유시스템 개발 연구소		연 구 소 Workop 자 료 집	부정기	2004	-	-	
세포기질연구소		세포·기질연구실심포지움자료집	부정기	2005	-	-	
동물의학연구소		-	-	-	-	-	

1) 전년도 3월 1일부터 당해년도 2월말까지

3) 비교란에는 학진등재지, SCI급 등을 표기

5. 학술대회 개최 현황

기 관 대 회 1)	회 수			장 소		참가인원
	국 내	국 제	참가국수	교 내	교 외	
인 문 대 학	23	1	5	19	4	3,610
사 회 과 학 대 학	4	-	1	4	-	572
자 연 과 학 대 학	9	10	24	18	1	1,682
경 상 대 학	-	-	-	-	-	-
법 과 대 학	6	1	4	6	1	451
공 과 대 학	-	-	-	-	-	-
농 업 생 명 과 학 대 학	-	-	-	-	-	-
예 술 대 학	8	4	5	12	6	1,750
사 범 대 학	6	2	11	7	0	589
의 과 대 학	15	1	1	10	6	1,655
치 과 대 학	6	1	2	5	2	595
수 의 과 대 학	-	-	-	-	-	-
생 활 과 학 대 학	2	0	0	2	0	400
간 호 대 학	2	0	1	2	0	260
전 자 전 기 컴 퓨 터 학 부 2)	2	0	2	2	0	122
퇴 계 연 구 소	2	0	0	1	1	1,400
지 역 개 발 연 구 소	1	-	-	1	-	80
평 화 문 제 연 구 소	5	-	-	4	1	670
경 제 경 영 연 구 소	1	1	2	1	1	300
인 문 과 학 연 구 소	5	-	-	4	1	470
장 수 생 활 과 학 연 구 소	2	-	-	2	-	160
사 대 부 속 중 등 교 육 연 구 소	1	-	-	1	-	100
한 국 교 민 연 구 소	2	-	-	2	-	100
동 아 시 아 경 제 통 합 연 구 소	-	-	-	-	-	-
디 지 털 아 트 컨 텐 츠 연 구 소	-	-	-	-	-	-
문 화 산 업 연 구 소	-	-	-	-	-	-
환 경 조 형 연 구 소	-	-	-	-	-	-
동 서 사 상 연 구 소	6	2	10	8	-	530
법 학 연 구 소	2	4	5	6	-	450
에 너 지 환 경 경 제 연 구 소	4	-	2	3	1	240
사 회 복 지 연 구 소	2	-	-	2	-	270
영 남 문 화 연 구 원	6	-	-	6	-	1,000
과 학 교 육 연 구 소	-	-	-	-	-	-
I T 와 법 센 터	3	-	-	3	-	150
기 초 과 학 연 구 소	8	3	4	11	-	250
유 전 공 학 연 구 소	3	-	7	2	1	550
환 경 과 학 기 술 연 구 소	1	1	4	2	-	250
방 사 선 과 학 연 구 소	1	-	1	1	-	56
소 프 트 웨 어 기 술 연 구 소	2	-	-	-	2	270
고 에 너 지 물 리 연 구 소	14	4	60	12	6	908
울 립 도 독 도 연 구 소	-	-	-	-	-	-
자 연 사 박 물 관 부 설 조 류 생 태 환 경 연 구 소	2	1	4	2	1	300
산 업 기 술 연 구 소	7	3	3	2	1	1,000

1) 전년도 3월 1일부터 당해년도 2월말까지

2) 2005년부터 공과대학과 전자전기컴퓨터학부 분리

기 관	대 회 1)	회 수			장 소		참가인원
		국 내	국 제	참가국수	교 내	교 외	
센서기술연구소		1	-	-	1	-	80
전자기술연구소		1	-	1	1	-	25
공학설계연구소		-	1	2	1	-	50
트라이보메카트로닉스부품소재신뢰성연구소		3	1	3	4	0	165
재료정보연구소		-	-	-	-	-	-
기계연구소		2	-	-	2	-	230
첨단디스플레이제조공정및장비연구소		2	1	3	2	1	230
방재연구소		-	-	-	-	-	-
이동네트워크정보보호기술연구소		1	-	1	-	1	200
디지털기술연구소		1	1	2	-	2	202
모바일디스플레이산학연센터		2	1	-	2	1	60
반도체공정교육및지원센터		-	3	7	-	3	450
I D E C 지역센터		-	-	-	-	-	-
디스플레이기술교육센터		-	-	-	-	-	-
산학협력단부설임베디드소프트웨어협동연구센터		-	-	-	-	-	-
자동차부품소재연구소		-	-	-	-	-	-
휴먼팩트연구소		1	-	-	1	-	110
농업과학기술연구소		6	1	1	6	1	1,075
식품생물산업연구소		3	-	1	3	-	950
국제농업연구소		-	-	-	-	-	-
농산물품질·안전성평가연구소		2	-	-	1	1	240
사과연구소		-	-	-	-	-	-
발효생물공학연구소		-	-	-	-	-	-
심혈관연구소		3	-	-	3	-	450
생체재료연구소		1	1	1	1	-	50
의학연구소		4	2	6	6	-	520
간호과학교연구소		2	-	1	2	-	120
생체분자공학실용화연구소		-	-	-	-	-	-
건강증진연구소		-	-	-	-	-	-
첨단감각기능회복장치연구소		-	1	4	-	1	80
첨단진단·예측의료기술연구소		21	-	-	16	5	1,500
지능형진료지원및정보공유시스템개발연구소		7	-	-	2	5	350
세포기질연구소		2	-	-	1	1	150
동물의학연구소		6	-	6	6	-	300

1) 전년도 3월 1일부터 당해년도 2월말까지

6. 외국대학과의 학술교류협정 체결 현황

기관명	구분	체결기관			체결 년월일
		국명	기관명	영문표기	
경북대학교	중화민국	칭화대학교	National Tsing Hua Univ.	1981. 1.17	
	일본	교토대학교	Kyoto Univ.	1984. 6. 5	
	미국	유씨엘에이	UCLA	1986. 5.27	
	이태리	산타체칠리아 국립음악원	St. Cecilia National Academy of Musical Conservatoire	1988. 4.15	
	미국	조지메이슨대학교	George Mason Univ.	1988. 7.18	
	"	메릴랜드대학교	Univ. of Maryland at College Park	1990. 8.21	
	중국	하얼빈공업대학교	Harbin Inst. of Tech.	1992.11.27	
	일본	동경공업대학교	Tokyo Institute of Technology	1993. 7.31	
	중국	길림대학교	Jilin Univ.	1996.12.21	
	일본	일본고등과학기술원	Japan Advanced Institute of Science and Technology	1997.10. 8	
	"	동경농업대학교	Tokyo Univ. of Agriculture	1998. 4.28	
	필리핀	필리핀대학교	Univ. of the Philippines	1998. 9. 1	
	일본	도쿠시마대학교	Tokushima Univ.	1998.10.28	
	이태리	밀라노국립대학교	Univ. of Milan	1998.12.18	
	미국	하와이대학교	Univ. of Hawaii	1999. 7.21	
	태국	타마사트대학교	Thamasat Univ.	1999.10.18	
	일본	고베대학교	Kobe Univ.	1999.11.26	
	미국	크리스토퍼뉴포트대학교	Christopher Newport Univ.	2000. 1.12	
	일본	히로시마대학교	Hiroshima Univ.	2000. 4.22	
	중국	연변대학교	Yanbian Univ.	2000. 7.14	
	인도네시아	보골농업대학교	Bogol Agriculture Univ.	2000.11. 8	
	베트남	하노이공과대학교	Hanoi Univ. of Technology	2001. 6.19	
	미국	마샬대학교	Marshall Univ.	2001. 6.26	
	"	시카고일리노이주립대학교	Univ. of Illinois at Chicago	2001. 7. 5	
	일본	히로사키대학교	Hirosaki Univ.	2001. 7.11	
	미국	브룸필드대학교	Bloomfield College	2001.10.26	
	"	오클라호마대학교	Univ. of Oklahoma	2002. 3. 5	
	벨라루스공화국	민스크경영대학교	Minsk Institute of Management	2002. 4.18	
	미국	미시건기술대학교	Michigan Technological Univ.	2002. 4.22	
	호주	퀸즐랜드대학교	University of Queensland	2002. 5.24	
	중국	난카이대학교	Nankai Univ.	2002. 6. 7	
	"	칭따오대학교	Qingdao Univ.	2002. 6.12	
	몽골리아	몽골리아국립대학교	National University of Mongolia	2002. 7.28	
	러시아	헤르첸사범대학교	Herzen State Pedagogical Univ.	2002. 8. 8	
	미국	미시시피대학교	Mississippi State Univ.	2002.11.26	
	"	롱비치캘리포니아주립대학교	California State Univ. - Long Beach	2003. 4.17	
	"	보스턴대학교	Boston Univ.	2003. 6. 3	
	프랑스	IPAG 상과대학교	IPAG Ecole supérieure de Commerce	2003. 9. 8	
	미국	일리노이공과대학교	Illinois Institute of Technology	2003. 9.29	
	인도	인도마드라스기술원	Indian Institute of Technology, Madras	2003.11.12	
일본	큐슈대학교	Kyushu Univ.	2003.12. 3		
중국	중국사회과학원	Chineses Academy of Social Sciences	2004. 2. 5		
베트남	호치민국립대학교	Vietnam National Univ-HCM	2004. 2. 9		
베트남	국립과학기술연구소	NCST	2004. 2.11		
베트남	빈대학교	Vinh Univ.	2004. 2.12		
미국	하와이힐로대학교	Univ. of Hawaii at Hilo	2004. 4. 8		
미국	조지아대학교	Univ. of Georgia	2004. 4.13		

구분 기관명	체결기관			체결 년월일
	국명	기관명	영문표기	
경북대학교	필리핀	필리핀 고등교육위원회	Commission on Higher Education Of the Republic of the Philippines	2004. 8.18
	중국	산둥 위해대학	Shandong Univ. at Weihai	2004. 8.25
	일본	나가사키대학	Nagasaki Uni.	2004. 9.30
	영국	퀸메리대학	Queen Mary Univ. of London	2005. 7.12
	미국	달라스텍사스대학	Univ. of Texas at Dallas	2005.11. 7
	라오스	국립 라오스 대학	National Univ. of Laos	2006. 1.18
	일본	학습원대학	Gakushuin Univ.	2006. 4. 3
	독일	응용과학대학	University of Applied Sciences, Bonn	2006. 4.25
	스위스	FHS 응용과학대학	FHS-University of Applied Sciences, St. Gallen	2006. 4.26
	이태리	유럽경제대학	European School of Economics	2006. 4.28
	중국	중국인민대학	Renmin University of China	2006. 5. 8
	중국	정주대학	Zhengzhou University	2006. 5.10
	일본	메이지대학	Meiji University	2006. 5.29
	호주	선샤인코스트대학	University of the Sunshine Coast	2006. 6. 7
	중국	산둥공예미술학원	Shandong University of Art and Design	2006. 6. 9
	인도	알라가파대학	Alagappa University	2006. 6.12
	중국	섬서사범대학	Shaanxi Normal University	2006. 7. 5
	폴란드	바르샤바경제대학	Warsaw School of Economics	2006. 7.25
	리투아니아	빌니우스기술대학	Vilnius Gediminas Technical University	2006. 7.26
	치과대학 농업생명과학대학 예술대학 의과대학 의과대학 공과대학 농업생명과학대학 치과대학 의과대학 인문대학 인문대학(중문학) 사회과학대학 농업생명과학대학 농업생명과학대학 인문대학 공과대학 농업생명과학대학 공과대학 수의과대학	중국	운남대학교	Yunnan University
프랑스		라로셸대학	University of La Rochelle	2006. 8.16
슬로베니아		류블리아나대학	University of Ljubljana	2006. 9.19
리투아니아		빌니우스대학	University of Vilnius	2006.10. 5
러시아		모스크바경제통계정보대학	Moscow State University of Economics, Statistics & Informatics	2006.10.20
중국		남경농업대학	Nanjing Agricultural University	2006.11.14
러시아		우스리스크사범대학	Ussuriysk State Pedagogical Institute	2006.12. 7
미국		펜실베이니아인디애나대학	Indiana University of Pennsylvania	2006.12.11
캐나다		St. John 뉴브런즈윅대학	University of New Brunswick, Saint John	2007. 1. 4
호주		라트robe대학	La Trobe University	2007. 1.20
몽골		몽골국제대학	Mongolia International University	2007. 3.16
일본		오사카대학치과부	Faculty of Dentistry, Osaka Univ.	1989.12.18
"		시마네대학	Shimane Univ.	1991. 3. 6
일본		나가사키대학교육학부	Faculty of Education, Nagasaki Univ.	1991.10.17
일본		하마마쓰의과대학	School of Medicine, Hamamatsu Univ.	1992. 9.17
미국		알바니의과대학	Albany Medical College	1993.10.11
중국		북경대학무선전자학계	Faculty of Radioelectronics, Peking Univ.	1994. 6.11
"		심양농업대학	Shenyang Agricultural Univ.	1995. 7. 3
일본		동경의과치과대학치과부	Faculty of Dentistry, Tokyo Medical and Dental Univ.	1995. 9. 4
중국		하얼빈의과대학	Harbin Medical Univ.	1996. 6.28
일본	학습원대학문학부	Faculty of Letters, Gakushuin Univ.	1998. 5.28	
중국	복단대학중문과	Dept. Chinese Language & Literature, Fudan Univ.	1998.10.31	
미국	미시건주립대학	Michigan State Univ.	1998.12. 1	
일본	기후대학농학부	Faculty of Agriculture, Kifu Univ.	1998.12.21	
중국	북경임업대학	Beijing Forestry Univ.	1999. 5. 7	
러시아	쿠반국립대학	Kuban State Univ.	1999. 7. 1	
일본	동북대학	Tohoku Univ.	1999. 8. 2	
중국	남경농업대학	Nanjing Agricultural Univ.	2000. 8.22	
중국	상해교통대학	Shanghai Jiao Tong Univ.	2000.11.29	
일본	북해도대학	Hokkaido Univ.	2000.12.19	

구분	체결기관			체결일
	기관명	국명	영문표기	
예술대학	이태리	베르디 국립 음악원	Conservation Musica Giuseppe Verdi	2001. 2. 5
농업생명과학대학	불가리아	플로브리프농과대학	Agricultural University Plovdiv	2001. 6.19
치과대학	중국	상해제2의과대학	Shanghai Second Medical Univ.	2001.11. 6
인문대학	일본	와카야마 대학	Wakayama Univ.	2001.12. 1
인문대학	"	쓰쿠바 대학 인문학부	Tukuba University	2002. 5.22
치과대학	미국	브리티시콜롬비아대학치학부	Univ. of British Columbia	2002. 8.29
전자전기컴퓨터학부	영국	에버딘 대학	Aberdeen University	2003. 2. 1
인문대학	독일	Bochum대학 한국언어문화학과	Language and Cultur of Korea, Bochum University	2003. 6. 3
공과대학기계공학부	일본	오사카대학 기계공학과	Mechanical Engineering, Osaka Univ.	2005. 2.14
공과대학기계공학부	미국	테네시대학 기계공학과	Mechanical, Aerospace and Biomedical Engineering, Univ. of Tennessee, Knoxville	2005. 3.14
공과대학기계공학부	미국	노스캐롤라이나대학	University of North Carolina at Charlotte	2005. 6.23
인문대학	러시아	크라스노다르 인문대학	Institute of Economics, Law & Humanities, Krasnodar	2005. 7. 1
경상대학	네덜란드	아반스 대학	Avans Hogeschool	2005. 7.27
경상대학	이태리	유럽경제대학	European School of Economics	2005. 8.17
의과대학	미국	웨이크포레스트대학	Wake Forest University Health Sciences	2005. 9.27
법과대학법학부	대만	동오대학 법학부	College of Law, Soochow University	2005.11. 4
법과대학법학부	대만	정치대학 법학부	College of Law, Chengchi University	2005.11. 4
법과대학법학부	중국	정법대학 법학부	School of China University of Political Science and Law	2005.11.10
치과대학	중국	해남의학원 구강의학부	Hainan Medical University	2006. 1.12
법과대학법학부	일본	요코하마 국립대학	College of Law, University of Yokohama	2006. 2.10
법과대학	미국	코네티컷 대학	University of Connecticut	2006. 3.22
농업생명과학대학	중국	사천농업생명대학	Sichuan Agricultural University	2006. 6.30
전자전기컴퓨터학부	헝가리	부다페스트 기술경제대학	Budapest University of Technology & Economics	2006. 7.20
공과대학 기계공학부	인도	안나 대학교	Anna University, India	2006. 8.30
공과대학 기계공학부	중국	베이항대학교 기계공학부	School of Mechanical Engineering and Automation, Beihang University	2006. 9.15
경상대학	폴란드	바르샤바 대학	Warsaw University	2006.11.27
농업생명과학대학	중국	절강임업대학	Zhejiang Forestry University	2007. 1.26
센서기술연구소	미국	에디슨센서기술센터	Edison Sensor Tech. Center	1991. 6. 1
센서기술연구소	일본	토요하시기술대학 전자장치연구소	EDRC, Toyohashi Univ. of Tech.	1994. 4. 1
센서기술연구소	프랑스	국립응용과학원 센서및기기제어연구소	LCIA, INSA	1995. 3. 2
센서기술연구소	뉴질랜드	산업기술연구소	Industrial Research Limited	1995. 7. 1
재료정보연구소	러시아	모스크바대학 재료과학고등기술원	Higher School of Material Sciences at Moscow State Univ.	1996. 7.24
의과학연구원	일본	동경의과치과대학 의용기재연구소	Inst. for Medical and Dental Engineering, Tokyo Medical and Dental Univ.	1996. 9.24
전자기술연구소	영국	맨체스터대학 과학기술연구소	Univ. of Manchester of Institute of Science and Technology	1997. 8. 4
전자기술연구소	호주	퀸즐랜드 공과대학 정보보안연구소	Queensland Univ. of Technology Information Security Research Centre(ISRC)	1997.10. 7
생체재료연구소	중국	상해제2의과대학 생체재료 검사 및 연구센터	Biomaterial Research and Test Center, Shanghai Second Medical Univ.	1997.10.28
농산물가공저장유통기술연구소	일본	아오모리현 산업기술개발센터	Aomori Advanced Industrial Technology Center	1998. 4.23
에너지환경연구소	미국	델라웨어대학교에너지환경정책센터	Center for Energy and Environmental Policy, Univ. of Delaware	1998. 6.25
생체재료연구소	일본	금속재료연구소	National Research Institute for Metal	1999. 5. 6
의학연구소	미국	하버드 의대 조직공학및세포진단치료센터	Laboratory for Tissue Engineering & Cellular Therapeutics Harvard Medical School	2000.11.27
에너지환경경제연구소	호주	SEDA 지속가능한에너지개발청	Sustainable Energy Development Authority	2001. 4.24
고에너지물리연구소	미국		University of Florida	2004. 3.20
임베디드소프트웨어협동연구센터	네덜란드		Stichting Embedded Systems Institute	2006. 1. 1
고에너지물리연구소	스위스		AMS Collaboration	2006. 1. 5
지역개발연구소	중국	도시환경 및 생태연구소	Yanbian University	2006. 7.14

7. 연구소 현황

구 분 연구소명	설 립 년 월 일	소 장 명	조 직 부서수	소 속 원 수		
				전 임 (연구원)	조 교	직 원
퇴 계 연 구 소	1973. 7. 16	김문기	3	-	1	-
지 역 개 발 연 구 소	1981. 6. 24	이철우	5	-	-	-
평 화 문 제 연 구 소	1974. 11. 1	엄재호	3	1	1	-
경 제 경 영 연 구 소	1985. 4. 1	한도형	15	-	2	-
인 문 과 학 연 구 소	1985. 4. 1	이강은	5	-	1	-
장수생활과학연구소	2004. 8. 11	최명숙	3	-	-	-
사범대학부속중등교육연구소	1995. 9. 5	김경식	5	3	1	0
한 국 교 민 연 구 소	1995. 11. 21	배한동	4	-	-	-
동아시아경제통합연구소	2004. 6. 15	손병해	-	-	-	-
디지털아트컨텐츠연구소	2005. 8. 22	박남희	8	10	-	-
문 화 산 업 연 구 소	2004. 9. 1	이장우	3	7	2	-
환 경 조 형 연 구 소	2004. 9. 1	최명룡	3	5	-	-
동 서 사 상 연 구 소	2005. 2. 21	문성학	4	1	1	-
법 학 연 구 소	2005. 2. 15	천진호	8	2	1	-
에너지환경경제연구소	1998. 2. 20	김종달	5	-	-	-
사 회 복 지 연 구 소	1998. 6. 29	황성동	4	-	1	-
과 학 교 육 연 구 소	2002. 6. 29	박윤배	-	-	-	-
영 남 문 화 연 구 원	2000. 6. 14	백두현	8	4	1	-
I T 와 법 센 터	2005. 11. 28	배대헌	1	-	2	-
기 초 과 학 연 구 소	1979. 12. 5	이일수	4	4	1	-
유 전 공 학 연 구 소	1984. 3. 27	배영석	3	6	1	-
환 경 과 학 기 술 연 구 소	1987. 1. 1	김교원	3	-	1	1
방 사 선 과 학 연 구 소	1995. 12. 15	강희동	3	7	-	-
소 프 트 웨 어 기 술 연 구 소	1997. 12. 24	임경식	6	-	-	1
고 에 너 지 물 리 연 구 소	1998. 12. 18	손동철	7	9	-	3
울 립 도 독 도 연 구 소	2004. 6. 15	박재홍	-	-	-	-
자연사박물관부설조류생태환경연구소	2004. 6. 15	박희천	6	-	2	-

구 분 연구소명	설 립 년 월 일	소 장 명	조 직 부서수	소 속 원 수		
				전 임 (연구원)	조 교	직 원
산업 기술 연구 소	1964. 10. 8	김영수	8	1	1	1
센 서 기 술 연 구 소	1990. 5. 3	최시영	3	-	1	-
전 자 기 술 연 구 소	1978. 12. 1	홍재근	1	-	1	1
공 학 설 계 연 구 소	1995. 6. 28	권영두	4	-	-	1
트라이보메카트로닉스 부품소재신뢰성연구소	1995. 11. 21	김석삼	3	1	-	1
재 료 정 보 연 구 소	1996. 2. 5	김정주	3	-	1	5
기 계 연 구 소	1996. 12. 31	양승한	4	50	-	1
첨단디스플레이제조공정및장비연구소	1998. 4. 15	박이순	4	4	0	2
방 재 연 구 소	1998. 6. 29	한건연	8	20	-	-
이동네트워크정보보호기술연구소	2000. 12. 23	문상재	1	10	-	1
디 지 털 기 술 연 구 소	2000. 12. 23	박길흠	2	4	-	-
모바일디스플레이산학연센터	2005. 7. 29	박이순	2	4	-	2
반도체공정교육및지원센터	2002. 6. 1	이정희	2	1	1	6
I D E C 지 역 센 터	2002. 6. 29	최준림	3	-	-	2
디스플레이기술교육센터	2003. 10. 2	강신원	3	2	1	4
산학협력단부설인베디드소프트웨어협동연구센터	2004. 9. 1	서대화	4	20	-	5
자 동 차 부 품 소 재 연 구 소	2004. 8. 11	예병준	3	-	1	-
휴 먼 팩 트 연 구 소	2004. 9. 1	김진구	4	-	1	-
농업 과학기술 연구 소	1984. 1. 1	최용희	2	7	1	1
식 품 생 물 산 업 연 구 소	1995. 9. 5	정신교	6	15	-	1
국 제 농 업 연 구 소	1995. 9. 5	김순권	-	-	-	-
농산물품질·안전성평가연구소	1997. 5. 13	조래광	4	-	-	1
사 과 연 구 소	1998. 3. 10	엄재열	3	-	1	-
발효생물공학 연구 소	2002. 9. 27	이인구	3	4	-	-
심 혈 관 연 구 소	1996. 2. 5	박의현	5	-	-	1
생 체 재 료 연 구 소	1996. 2. 5	김교한	4	3	-	-
의 학 연 구 소	1999. 4. 29	김도원	8	1	-	9(병원)
간 호 과 학 연 구 소	1996. 12. 31	홍해숙	4	-	-	1
생체분자공학실용화연구소	1998. 6. 1	김정철	5	1	-	1
건 강 증 진 연 구 소	2002. 1. 20	이성국	5	-	-	-
첨단감각기능회복장치연구소	2003. 2. 26	조진호	4	-	-	2
첨단진단·예측의로기술연구소	2005. 2. 15	김인산	2	5	-	4
지능형진로지원및정보공유시스템개발연구소	2003. 5. 1	김일곤	4	1	-	1
세 포 · 기 질 연 구 소	2004. 1. 19	김인산	3	3	-	2
동 물 의 학 연 구 소	2004. 9. 1	변명대	8	20	2	-

VIII. 부속기관 및 기타

1. 도 서 관

1) 시 설

구 분	순사용면적	공유면적	열 람 석	본 관	분 관
면 적(m ²)	20,521	8,795	-	-	-
좌 석 수	-	-	2,425	980	48

2) 장서보유

구 분 연 도	도 서 자 료							자료구입비(천원) ¹⁾		
	단 행 본 (책)				학 술 잡 지 (종)			단 행 본	학 술 잡 지	계
	국 내	국 외	기 타	계	국 내	국 외 ²⁾	계			
2003	1,168,968	606,615	81,462	1,857,045	3,865	16,188	20,053	1,419,246	1,086,000	2,505,246
2004	1,278,842	644,068	90,821	2,013,731	10,097	14,517	24,614	1,030,446	1,265,960	2,296,406
2005	1,353,877	680,249	89,276	2,123,402	10,100	14,520	24,620	1,010,406	1,061,000	2,071,406
2006	1,508,500	711,986	21,427	2,241,913	10,220	14,526	24,746	1,423,456	850,589	2,274,045
2007	1,616,200	728,469	6,075	2,350,744	10,225	17,250	27,475	1,948,976	1,183,481	3,132,457

1) 결산액 기준(2006년도는 예산액 기준)

2) 2002년도는 전자저널 9,337종, 2003년도는 전자저널 15,415종, 2004년도는 전자저널 20,009종 포함

3) 대출·열람 실적

(단위:권)

실 적 ¹⁾ 연 도	대 출		열 람	
	인 원	책 수	인 원	책 수
2003	389,952	903,296	1,855,604	1,973,856
2004	356,958	815,097	1,595,749	2,344,532
2005	314,300	826,211	1,866,653	2,241,352
2006	303,215	808,899	1,469,448	1,763,337
2007	254,461	741,891	1,272,362	1,514,110

1) 전년도 3월 1일부터 당해년도 2월말까지

4) 장서 구성

(단위:권)

구분			본관	의학분관	치의학분관	계
책종						
국	총	류	109,826	383	8	110,217
	철	학	84,607	58	11	84,676
	종	교	38,000	19	3	38,022
	사	회 과 학	369,776	571	33	370,380
	어	학	68,038	34	1	68,073
	순	수 과 학	79,971	266	11	80,248
	응	용 과 학	283,082	24,837	3,018	310,937
	예	술	89,226	27	3	89,256
	문	학	271,489	172	163	271,824
내	역	사	127,578	58	7	127,643
	소	계	1,521,593	26,425	3,258	1,551,276
국	총	류	61,720	296	3	62,019
	철	학	30,504	38	0	30,542
	종	교	8,835	1	0	8,836
	사	회 과 학	142,214	494	3	142,711
	어	학	26,967	5	1	26,973
	순	수 과 학	133,485	6,168	25	139,678
	응	용 과 학	133,251	37,862	3,177	174,290
	예	술	20,529	16	4	20,549
	문	학	52,886	3	2	52,891
외	역	사	60,125	15	8	60,148
	소	계	670,516	44,898	3,223	718,637
기 타 2)			0	0	0	80,831
합 계			2,192,109	71,323	6,481	2,350,744

1) 학과도서

2) 재래식 분류 및 정리중인 도서

5) 도서 서지 D/B 구축 현황

기준 시점	D/B 구축 현황(책수)	비 고
2002. 4. 1	1,634,235	
2003. 4. 1	1,775,583	
2004. 4. 1	1,922,910	
2005. 4. 1	2,078,504	
2006. 4. 1	2,220,486	
2007. 4. 1	2,269,913	

6) 도서관 전산장비 현황

구 분	기 종	수 량
주 전 산 기	SUN Fire 4800	1
보 조 전 산 기	SUN ENTERPRISE 5500	1
웹 서 버	Compaq ML 570	1
방 화 벽 서 버	Compaq DL320(SecuiWall)	1
DHCP 서 버	Samsung SmartServer 825 CP	1
무 선 접 속 장 치	D-link AP	13
DRM 서 버	Compaq ML350G3(Fasoo CMH)	1
BACKUP 서버	DHCP서버사용(TimeNavigator)	1
CMS 서버	eSlim SU7-2200	1
SE 서버	eSlim SU7-2200	1
PDF 변환서버	GigaByte	1
P C	팬티엄 4	248
쥬 크 박 스	-	1
기 타 장 비	무정전전원장치(UPS)	1
	항온항습기	1

7) 해외 WEB DB 및 원문 구입비

내역 연도	컨소시엄 수	구독종수	구독금액(천원)
2006	34	24,431	798,546
2007	37	24,512	758,081

2. 정보 전 산 원

1) 시 설

(단위:㎡)

구분 연도	전산업무실	기 계 실	교육 및 실습실	교수연구실	기 타	계 1)
2003	1,888	542	1,588	60	5,402	9,480
2004	1,888	542	1,981	60	5,009	9,480
2005	1,888	542	1,588	60	5,402	9,480
2006	1,888	542	1,588	60	5,402	9,480
2007	1,888	542	1,588	60	5,402	9,480

1) 1998년부터 종합정보센터 건물 포함, 소수점 이하 절사로 계가 다를 수 있음

2) 전산기자재 보유

(1) 서버 현황

구 분	기 종	수량
서버	SFE 25K(40CPU)	1
"	SF6800(12CPU)	1
"	V880	9
"	E3500	1
"	Blade2000	2

(단위:대)

(2) 전산망 장비 현황

품 명	기 종	수 량
Gigabit Router	Cisco C7606	1
Gigabit Switch	Cisco C6509	4
Gigabit Switch	Extrime A3804	8
Ethernet Switch	Extrime S48	21
Ethernet Switch	Paxcom, Powernet, 기타	160
Ethernet Switch	Cisco2950 48 port	105
Ethernet Switch	Cisco C3550, 3650 기타	12

(3) 사이트라이센스 소프트웨어 보유현황

S/W명	제 조 사
마이크로소프트 CA(Windows Upgrade, office, visual studio)	마이크로소프트
한컴오피스 (한글, 한메일, 한네트, 한팩스, 한글로터스1-2-3 , 한컴 사전 등)	한글과 컴퓨터
한글2007(하위버전사용가능)	
훈민정음오피스2000	삼성전자
인터넷이야기2000	큰사람컴퓨터
V3Pro2004 Deluxe (Windows XP, 98, ME, NT, 2000)	안철수 컴퓨터 바이러스 연구소
V3Net for Solaris, Windows Server, Netware V3Email, V3 중앙관리프로그램 APC V2.5	
악성코드차단프로그램(SpyZero)	
SAS 6.12, SAS 8.1, SAS 8.2, SAS 9.1	SAS사, 통계패키지
SPSS 11.0, 12, 14(영문), 10.0K, 12, 14(한글)	SPSS사, 통계패키지
Thermo Calc version L	Stockholm Technology Park 연구소

(4) 인터넷 외부 연결 현황

구 분	속 도	회 선 수	I S P 명
교 육 전 산 망(Kornet)	200Mbps	1	KT
Boronet	155Mbps	1	DACOM
Thrunet	45Mbps	1	SK Networks
연 구 전 산 망	1Gbps	1	Kisti
초 고 속 선 도 망	1Gbps	1	Koren
생활관(교육전산망)	155Mbps	1	KT
계	2,555Mbps	6	

※ 2007년 4월 1일 현재

(5) 인터넷 사용 트래픽 현황 (연간)

사 용 량
1,821 Tbyte

※ 2006년 1월 1일부터 12월 31일까지

(6) 홈페이지(www.knu.ac.kr) 접속 건수

접 속 수
16,915,258

※ 2006년 1월 1일부터 12월 31일까지

3) 컴퓨터교육 실적

(1) 교양전산 강좌

교육명	실적 ¹⁾	개설반수	수강인원	비고
C / C++ 프로그래밍 기초		15	596	
J a v a 프로그래밍		2	52	
컴 퓨 터 활 용 실 습 1		88	3,716	
컴 퓨 터 활 용 실 습 2		10	414	
계		115	4,778	

1) 2006년 교양전산교과목 개설현황

(2) 일반전산 강좌

교육명	실적 1)	개설회수 (개설반수)	연간수강자수 (명)			
			교직원	학생	일반	계
기초과정		91	23	279	314	616
프로그래밍과정		78	1	113	35	149
컴퓨터그래픽과정		83	1	1	96	98
웹사이트제작과정		73	2	13	71	86
국가공인자격과정		67	15	666	107	788
국제공인자격과정		114	6	1,683	543	2,232
데이터베이스과정		77	1	35	56	92
기타과정		14	2	7	29	38
계		597	51	2,797	1,251	4,099

1) 2006년 1월 1일부터 12월 31일까지

(3) 위탁교육

교육명	실적 1)	교육기간	개설반수	연간수강인원(명)
제1기 누리인재 사관학교 (포토샵)		2006.01.18 ~ 01.24	1	58
K T F 파워포인트 위탁		2006.03.04	1	20
농업개발대학원 최고경영자과정		2006.03.09 ~ 11.02	4	101
한국비정규직교수노조 경북대분회 위탁		2006.05.24 ~ 05.26	1	30
[2006년 하계 단기 사관학교] C&C++프로그래밍		2006.07.03 ~ 07.26	1	9
제2기 누리인재 사관학교(MOS Master단기과정)		2006.07.24 ~ 08.04	1	40
대구시교육청 학교별 정보화 전문요원 과정		2006.07.24 ~ 08.18	9	227
경상북도교육청 전문가 기술연수		2006.12.12 ~ 12.22	2	62
계			20	547

1) 2006년 1월 1일부터 12월 31일까지

4) 정보기술지원 실적

제목	건수	지원내역
PC유지보수	703	PC하드웨어,소프트웨어 장애, 프린터 관련, Windows 설치 등
Network유지보수	4,412	인터넷 연결, IP 배부/조회, 네트워크 장애, 무선인터넷 장애 점검 등
홈페이지, 메일관련지원	1,783	기관홈페이지 계정 등록/삭제, Pasword 변경, DNS 등록/변경, 메일 계정등록, 웹메일 서비스 관련
소프트웨어대여	1,044	SPSS 12.0/13.0, SAS 9.1, Windows XP, 한글 97~2007/ office XP/2003, Visual Studio 2003/2005/ 6.0
계	7,942	

3. 생활관

1) 메인캠퍼스

(1) 시설

동 별	구 분	실 수					수용인원 (명)	용 적 (㎡)			계
		1 인실	2 인실	3 인실	4 인실	5 인실		사 실	후생시설 ¹⁾	공유시설	
대 학 (남)	성실관	-	129	-	-	-	258	2,281	522	1,652	4,455
	금지관	-	-	-	134	3	551	3,051	680	1,944	5,675
	진리관	-	77	3	-	-	163	1,756	744	1,387	3,887
	향토관	-	178	-	-	-	356	3,598	959	2,968	7,525
	소 계	0	384	3	134	3	1,328	10,686	2,905	7,951	21,542
대 학 (여)	협동관	-	-	-	103	-	412	2,307	654	1,353	4,314
	화목관	-	119	-	-	-	238	2,530	546	1,186	4,262
	향토관	-	180	-	-	-	360	3,672	769	1,764	6,205
	소 계	0	299	-	103	0	1,010	8,509	1,969	4,303	14,781
대 학 원(남)	봉사관	-	117	-	-	-	234	2,540	539	1,439	4,518
대 학 원(여)	화목관	-	40	-	-	-	80	866	-	420	1,286
	면학관	-	-	26	-	-	78	562	78	242	882
	소 계	0	40	26	0	0	158	1,428	78	662	2,168
외 빈 숙 사	봉사관	9	-	-	-	-	9	202	-	102	304
	화목관	2	-	-	-	-	2	10	-	-	10
	외빈숙사(부부실)	-	20	-	-	-	40	174	-	-	928
	외빈숙사(VIP)	4	-	-	-	-	4	48	-	706	928
	소 계	15	20	0	0	0	55	434	0	808	1,242
합 계		15	860	29	237	3	2,785	23,597	5,491	15,163	44,251

1) 후생시설의 합계에 종합문화회관의 면적은 제외

(2) 후생시설

(단위:㎡)

동 별	구 분	샤 워 실		면 회 실		P C 실		헬 스 실		다림질실		세 면 실		독 서 실	
		개수	면 적	개수	면 적	개수	면 적	개수	면 적	개수	면 적	개수	면 적	개수	면 적
대 학 (남)	성실관	4	76	-	-	1	20	1	39	2	12	4	71	1	54
	금지관	5	172	-	-	1	34	1	34	1	22	5	174	1	60
	향토관	60	173	-	-	1	38	1	77	-	-	60	406	1	103
대학(남),외빈숙사	진리관	4	120	-	-	1	34	1	31	3	30	4	87	1	35
	소 계	73	541	0	0	4	126	4	181	6	64	73	738	4	252
대 학 (여)	협동관	4	132	-	-	1	22	1	29	2	11	4	96	1	45
	향토관	60	173	-	-	-	-	-	-	-	-	60	393	-	-
대학,대학원(여)	화목관	5	103	1	27	1	20	1	37	1	21	5	124	1	68
	소 계	69	408	1	27	2	42	2	66	3	32	69	613	2	113
대학원(남),외빈숙사	봉사관	5	99	1	33	1	33	1	74	1	6	5	151	-	-
대 학 원 (여)	화목관	2	20	-	-	-	-	-	-	1	16	2	20	-	-
종 합 문 화 관		-	-	-	-	-	-	-	-	-	-	-	-	3	792
합 계		149	1,068	2	60	7	201	7	321	11	118	147	1,522	9	1,157

동 별	구 분	휴 게 실		매 점		식 당		종합문화관		계	
		개수	면 적	개수	면 적	개수	면 적	개수	면 적	개수	면 적
대 학 (남)	성실관	2	250	-	-	-	-	-	-	15	522
	금지관	4	184	-	-	-	-	-	-	18	680
	향토관	4	162	-	-	-	-	-	-	127	959
대학(남),외빈숙사	진리관	2	61	1	346	-	-	-	-	17	744
	소 계	12	657	1	346	0	0	0	0	177	2,905
대 학 (여)	협동관	1	319	-	-	-	-	-	-	14	654
	향토관	5	203	-	-	-	-	-	-	125	769
대학,대학원(여)	화목관	1	146	-	-	-	-	-	-	16	546
	소 계	7	668	0	0	0	0	0	0	155	1,969
대학원(남),외빈숙사	봉사관	1	143	-	-	-	-	-	-	15	539
대 학 원 (여)	면학관	1	22	-	-	-	-	-	-	6	78
중 합 문 화 관		-	-	-	-	1	1,155	1	108	5	2,055
합 계		21	1,490	1	346	1	1,155	1	108	358	7,546

2) 간호대학(동인동)

(1) 시 설

층 별	구 분	실 수				수용인원 (명)	용 적 (㎡)			
		1인실	2인실	3인실	4인실		사 실	후생시설	공유시설	계
1층		1	9	1	1	26	266	187	227	680
2층		1	11	3	1	36	405	118	145	668
3층		-	-	-	-	-	-	139	28	167
4층		-	-	-	-	-	-	29	28	57
계		2	20	4	2	62	671	473	428	1572

(2) 후생시설

(단위:㎡)

층 별	구 분	식당		헬스장		세면장		응접실		독서실		오락실		전산실		계	
		개수	면적	개수	면적	개수	면적	개수	면적	개수	면적	개수	면적	개수	면적	개수	면적
1층		1	108	-	-	1	26	1	21	-	-	-	-	1	32	4	187
2층		-	-	-	-	1	28	-	-	-	-	1	73	1	17	3	118
3층		-	-	1	29	-	-	-	-	1	110	-	-	-	-	2	139
4층		-	-	-	-	-	-	-	-	-	-	1	29	-	-	1	29
계		1	108	1	29	2	54	1	21	1	110	2	102	2	49	10	473

4. 직업능력개발센터

1) 검 사

(단위:명)

연도 1)	검사종류	성격검사	적응검사	MMPI검사	흥미검사	지능검사	적성검사	자아개념검사	MBTI검사	계
2002		226	-	28	7	-	42	-	-	303
2003		556	-	6	59	-	515	-	-	1,136
2004		660	-	17	-	-	427	30	645	1,779
2005		583	-	44	-	-	1,190	35	674	2,526
2006		534		23		17	597	86	571	1819

1) 당해년도 1월 1일부터 12월 31일까지

2) 상 답

(단위:명)

연도 1)	구분	개 인 상 답		집 단 상 답		계	
		상 답 건	연 인 원	상 답 건	연 인 원	상 답 건	연 인 원
2002		21	31	57	472	78	503
2003		37	71	8	88	45	159
2004		103	212	168	366	271	578
2005		126	349	131	209	257	558
2006		73	310	20	196	93	506

1) 당해년도 1월 1일부터 12월 31일까지

5. 보건진료소

1) 진 료

(단위:명)

연도 1)	진료과목	내과	외과	이비인후과	안과	정신과	피부과	치과	상담	이송	병리	X-선	단체	기타	계
2003		4,105	502	255	303	-	81	1,033	404	72	131	61	62	-	7,009
2004		3,264	446	200	283	-	73	732	260	77	66	132	63	-	5,596
2005		3,078	313	168	142	-	61	600	260	36	33	142	59	-	4,892
2006		3,215	404	134	134	-	73	494	202	30	35	182	197	-	5,100
2007		2,755	292	114	154		59	371	220	18	24	192	35		4,234

1) 전년도 3월 1일부터 당해년도 2월말까지

2) 학생 간염검사

(단위:명)

연도 1)	2003	2004	2005	2006	2007
대학					
계	1,175	1,129	미 실시	미 실시	미 실시

1) 전년도 3월 1일부터 당해년도 2월말까지

6. 공동실험실습관

1) 시 설

구분 시설	본관		농생대 분관		KBSI 대구센터		계	
	실수	면적(㎡)	실수	면적(㎡)	실수	면적(㎡)	실수	면적(㎡)
행정실	1	67.2	1	156.0	1	43.2	3	266.4
기기(실험)실	53	2,498.4	5	496.0	21	1,036.8	79	4,031.2
기타	8	410.4			20	540.0	28	950.4
공유시설		2,010.0				1,365.0		3,375.0
계	62	4,986.0	6	652.0	42	2,985.0	110	8,623.0

※ 공동실험실습관 시설공간 7,971㎡ 중에서 2,985㎡는 한국기초과학지원연구원(KBSI) 대구센터에서 활용

2) 기자재 총보유

기자재명	보유수량		금액(천원)	비고
	종	점		
핵자기공명분석기 외	128	164	13,637,405	

3) 주요 분석기자재 이용실적

구분 연도	이용건수(명)			시료수 (점)	이용건수 전년대비 증감(%)	비고
	교내	교외(외부)	계			
2004	3,608 80.4%	880 19.6%	4,488 100%	24,018	15.6	
2005	4,491 80.2%	1,112 19.8%	5,603 100%	25,292	12.5	
2006	4,816 86.4%	757 13.6%	5,573 100%	24,292	-0.5	

4) 대학별 이용실적

연도별	대학별	자연대	공과대	농생대	사범대	의과대	치과대	수의대	생과대	전전컴	기 타	교 외	계
2004	건 수	985	1,579	429	356	17	97	32	44	-	69	880	4,488
	시료수	4,473	7,310	4,013	1,399	117	866	588	1,114	-	241	3,897	24,018
	(%)	18.6	30.4	16.7	5.8	0.5	3.6	2.5	4.7	-	1.0	16.2	100
2005	건 수	1,020	1,855	632	625	91	132	53	80	-	3	1,112	5,603
	시료수	3,710	7,136	3,786	2,354	533	842	1,291	422	-	27	5,191	25,292
	(%)	14.7	28.2	15.0	9.3	2.1	3.3	5.1	1.7	-	0.1	20.5	100
2006	건 수	1,260	1,897	725	259	162	100	69	48	287	13	757	5,573
	시료수	4,100	8,051	4,361	1,216	593	604	583	292	1,134	34	3,324	24,292
	(%)	16.9	33.1	18.0	5.0	2.4	2.5	2.4	1.2	4.7	0.1	13.7	100

7. 신문방송사

1) 신문발행

구 분 연 도 ₁₎	발 간 회 수	발 간 면 수	평 균 발 간 부 수
2003	20	168	13,000
2004	20	168	13,000
2005	20	176	14,500
2006	20	176	14,500
2007	20	176	14,500

1) 전년도 3월 1일부터 당해년도 2월말까지

2) 방송시설

구 분 규 모	행 정 실	방송국원실	영상스튜디오	조정실/편집실	광통신실	계
면 적 (㎡)	12.0	60.4	28.1	67.2	1.1	168.8

3) 방송기자재

기 자 재 명	구 분	규 격	수 량
Mixer		SOUND CRAFT SPIRIT 8 외	2
카메라①		Sony DSR-PD150, 170	8
카메라②		Sony DSR-200	1
카메라③		Sony DCR-TRV940	1
Parasonic		AG-456U	1
Recorder①		Sony DSR-45	3
Recorder②		Sony DSR-1800	1
Turn Table		Disco 4000 MK 2	2
Power Amp		SCOTT A 436	1
		INKEL PA - 848 A	1
서버용 PC		DELL Power Edge 2800	1
제작용 PC		삼성 Magic Station ZCP-30 외	3
편집용 PC		삼성 Magic Station MP-40 외	6
태블릿 PC		hp TC1100	3
CD Player		Sony CDP-315 외	2
Mini Disc Plauer		Pioneer MJ-P5	1
Speaker		인켈 외	6
계		-	43

4) 주당 방송실태

(1) 정규 방송

(단위:분)

구 분	분 류	보 도	교 양	음 악	계
정규방송		25	136	15	176
계		25	136	15	176

(2) 영상 현장 뉴스

(단위:분)

구 분	분 류	보 도	교 양	음 악	비 고
녹화방송		4.0 (2편)	2.0 (1편)	-	인터넷 편집 방송

※ 정규방송 외에 입학식, 졸업식 및 학내 행사, 특별강연 등은 인터넷 생중계를 함

8. 어학교육원

1) 강의실

구 분 실 별	면 적 (㎡)	실 수	수용인원	비 고
회 화 강 의 실	30.42	40	800	
일 반 강 의 실	60.84	2	80	
	91.26	1	60	
	121.68	6	600	
멀 티 미 디 어 실	121.68	1	50	
자 율 어 학 실 습 실	121.68	1	40	
시 청 각 실	284.28	1	252	
계	831.84	52	1,882	

2) 기기 보유

구 분 기 기 명	규 격	보유수	구 분 기 기 명	규 격	보유수
L C D 프 로 쥘 터	4000ans	3	스 크 린	-	5
어 학 용 녹 음 기	OR530SLR	24	데 논 테 크	DN-780R	2
T V (1 4 ")	RN15FB50	24	T A P E 고 속 복 사 기	CC-105M	2
D V D 콤 보	SVDVD950HD,LC-604	67	위 콤 녹 음 기	LP-2000S	23
컴 퓨 터	DB-Z40	51	P D P T V (4 3 ")	SVP-43J4S	2
카 셋 트 녹 음 기	-	40	T V (2 9 ")	RN-29FD40	43
O H P	-	8	디 지 털 녹 음 기	-	1

3) 교육 실적

(1) 어학강좌

구 분 교 육 명	실 적 ¹⁾	개 설 반 수	연간수강자수 (명)	비 고
영 어		684	12,619	일반강좌
		263	18,240	토익강좌
일 어		79	860	
중 국 어		44	531	
한 국 어		28	378	
계		1,098	32,628	

1) 2006년 1월 1일부터 12월 31일까지

(2) 연 수

연 수 구 분	인 원 (명)	연 수 시 간
어린이 영어캠프	90	160

9. 출 판 부(간행실적)

구분 연도 1)	단 행 본		학 술 잡 지		기 타		계	
	종 수	부 수	종 수	부 수	종 수	부 수	종 수	부 수
2003	19	13,300	1	500	-	-	20	13,800
2004	22	16,400	1	500	-	-	23	16,900
2005	25	33,600	1	500	-	-	26	34,100
2006	20	14,250	1	350	-	-	21	14,600
2007	27	20,880	1	420	2	7,450	30	28,750

1) 전년도 3월 1일부터 당해년도 2월말까지

10. 수 련 원

구 분	교 직 원 동				학 생 동				식 당 동			
	동 수	실 수	수용인원	실당평수	동 수	실 수	수용인원	면적(㎡)	실 수	좌석수	면적(㎡)	
규 모	1	17	85	15	1	10	300	1,811	1	300	867	
연간이용 실 적 1)	실 수		인 원		실 수		인 원		실 수		인 원	
	1,724		6,896		849		21,225		26		2,600	

1) 전년도 4월 1일부터 당해년도 3월말까지

11. 국제농업훈련원

구분 연도	국 별 교 육 인 원																			분야 인원	교육 일수																	
	케 나	도 미 니 카 공 화 국	라 오 스	방 글 라 데 시 나	가 라 스 탄	키 르 기 스 탄	태 국	이 라 크	인 도	우 즈 베키 스 탄	캄 보 디아	우 크 라 인	카 자 흐 스 탄	스 리 랑 카	필 리 핀	파 키 스 탄	에 티 오 피아	서 사 모 갈	세 네 갈			네 르 단	요 르 단	아 르 메 니 아	피 지	이 집	파 라 기 니 아	자 메 이 카	베 네 수 엘 라	베 트 남	동 티 모 르	알 제 리	과 테 말 라	슬 로 바 키 아	코 스 타 리 카	수 단	채 소 재 배 과 정	원 예 재 배 기 술
2002	-	-	-	-	-	2	-	1	2	-	2	-	-	-	2	-	2	-	2	1	-	2	2	-	-	-	-	-	1	-	-	-	-	-	-	-	21	4주
2003	-	-	-	2	-	-	-	-	-	-	2	-	2	2	2	-	1	-	-	1	-	-	-	-	-	-	-	-	-	1	-	-	1	1	-	-	16	4주
2004	-	-	-	-	-	-	-	2	1	2	-	-	-	1	2	1	1	-	-	-	-	2	-	-	-	2	-	-	1	1	1	-	-	-	-	16	4주	
2005	-	-	-	-	-	-	-	-	2	2	-	-	-	2	2	-	-	-	1	1	-	-	2	-	-	-	1	-	-	1	1	-	-	-	-	15	4주	
2006	1	-	10	-	1	-	-	-	-	-	2	2	-	-	-	-	-	-	4	-	-	-	-	-	-	-	-	-	-	-	-	-	3	10	14	9주		

12. 체육진흥센터

1) 체육시설 연간 이용자 현황

교 육 명	실 적 ¹⁾	강습반수	연간 이용자수
골프강좌	강습	6	442
	자유이용	1	330
	1회 쿠폰	1	1
	10회 쿠폰	1	245
라켓볼강좌	강습	8	317
	자유이용	1	34
	1회 쿠폰	1	1
	10회 쿠폰	1	53
필라테스강좌	강습	10	1,208
국선도강좌	강습	1	73
2체육관 대여	체육대회 행사	8	1,475
수영강좌	강습	60	10,054
	자유이용	1	90
아쿠아로빅강좌	강습	2	540
요가강좌	강습	15	2,283
체력단련실	자유이용	2	8,465
방송&나이트댄스	강습	1	115
클럽힙합댄스	강습	1	7
운동장 대여	체육대회 행사	2	3,035
테니스강좌	강습	7	336
	자유이용	-	-
테니스장대여	체육대회 행사	57	5,278
계		187	34,382

1) 전년도 3월 1일부터 당해년도 2월말까지

2) 체육시설 연간 사용 현황

시 설 명	실 적 ¹⁾	연간 사용건수
2체육관		8
대운동장		2
테니스장		57
계		67

1) 전년도 3월 1일부터 당해년도 2월말까지

13. 법률상담소

1) 총 상담 실행 분석

구분 연도 ¹⁾	총접수건수	상담실행건수	상담계류건수	자체해결· 상담의뢰취소
2006	411	411		

1) 전년도 3월 1일부터 당해년도 2월말까지

2) 상담사건 유형별 분석

구분 연도 ¹⁾	민사	형사	상사	행정	노동	경제	특허	헌법	기타	총계
2006	276	67	13	15	13	-	26	1	-	411

1) 전년도 3월 1일부터 당해년도 2월말까지

3) 상담요청자 분석

구분 연도 ¹⁾	교수	교직원	학생	졸업생	외부	총계
2006	14	23	48	6	320	411

1) 전년도 3월 1일부터 당해년도 2월말까지

4) 대학·기관별 분석

구분 연도 ¹⁾	단과대학											본 부	총 학 생 회	직 장 협 의 회	방 사 선 과 화 학 연 구 소	신 문 사	전 자 계 산 소	공 동 실 습 관	센 서 기 술 연 구 소	학 생 생 활 연 구 소	기 숙 사	정 보 전 산 원	도 서 관	총 계	
	법과대	경상대	농과대	인문대	공과대	치의대	사회대	대학원	사범대	자연대	수의대														기타
2006	19	7	-	7	8	-	-	-	1	5	1	20	13	-	-	-	-	3	-	-	-	-	2	-	86

1) 전년도 3월 1일부터 당해년도 2월말까지

14. 평생교육원

구분 과정별	2004		2005				2006				2007	
	2학기		1학기		2학기		1학기		2학기		1학기	
	수강 인원	수료 인원	수강 인원	수료 인원	수강 인원	수료 인원	수강 인원	수료 인원	수강 인원	수료 인원	수강 인원	수료 인원
기초·보통교육	237	222	247	229	238	221	244	214	272	251	530	-
직업·전문교육	512	463	432	414	420	401	410	363	401	378	428	-
보건·복지교육	36	36	20	18	46	45	50	50	70	68	61	-
가족·생활교육	10	8	6	6	10	10	16	10	16	10	-	-
시민·윤리교육	140	130	178	162	150	143	174	162	197	193	435	-
여가·문화교육	160	134	176	158	185	168	185	177	273	210	287	-
합 계	1,095	993	1,059	987	1,049	988	1,079	976	1,229	1,110	1,741	-

15. 테크노파크

1) 사업현황

구 분		2004		2005		2006		비 고
사업부서	역 할	예산액 (천 원)	실 적	예산액 (천 원)	실 적	예산액 (천 원)	실 적	
창업보육 사 업 부	신기술창업보육사업	7,000	3개업체	3,000	1개업체	4,000	2개기업	
	정보통신창업지원사업	114,000	14개업체	104,000	10개업체	-	-	
	캠퍼스벤처사업	-	17개업체	-	12개업체	-	12개기업	
	BI컨설팅지원사업	18,000	6개업체	-	-	-	-	
	대구시창업보육센터지원사업	10,000	26개업체	21,000	26개업체	16,000	26개업체	
	중기창업보육사업	42,000	26개업체	48,000	26개업체	58,000	26개기업	
기업지원 사 업 부	벤처기업 창업지원 후견인사업	49,000	118개업체	-	-	-	-	
	정보화 e-컨설팅 사업	203,856	24개업체	141,552	18개업체	-	-	
	벤처기업 창업 Road Show 개최	2,000	2회84명	-	-	-	-	
	벤처기업 창업 준비교실	6,000	4회134명	8,200	3회100명	-	-	
	벤처기업 경영아카데미	-	-	10,000	35개업체	-	-	
	벤처기업 창업-전환강좌 개최	-	-	-	-	-	-	
	벤처플라자 개최	-	-	-	-	-	-	
	해외인증(QS9000)획득지원사업	4,000	6개업체	7,600	4개업체	8,000	4개기업	
기술혁신 사 업 부	대구모바일산업기술지원사업	-	-	235,230	46개업체	175,000	56개기업	
	전자기술혁신센터 산·학위탁연구사업	-	-	-	-	-	-	
계		403,856		578,582		261,000		

※ 당해년도 1월 1일부터 12월 말까지

2) 창업보육시설 현황

구 분		창업보육센터		테크노빌딩		중국 위해창업보육센터		기 타 (캠퍼스벤처)	합 계
연 도	면 적	입주실	공용실	입주실	지원시설	입주실	공용실		
2006	실	27	1	30	4	8	-	12	74
	(㎡)	1,510	42	7,273	723	2,113	-	-	10,895
2007	실	28	-	30	4	8	-	12	82
	(㎡)	1,620	-	7,273	723	2,113	-	-	11,729

3) 기자재 현황

구 분	기 자 재 명	보 유 수 량		금 액(천원)
		종 수	점 수	
2006	프린트 기관가공시스템 등	31	423	339,515
2007	-	-	-	-

16. 정보통신특성화사업단

1) 기자재 현황

연도	구분 기자재명	보유수량		금액(천원)
		종수	접수	
2006	VOD Server System 등	15	30	491,476
	멀티미디어 강의시스템 등	6	219	750,000
	Unix서버시스템 등	12	529	680,000
	어플리케이션 서버 등	15	83	700,000
	고성능 다중프로세서 서버 등	16	707	500,000
	웹 프로그래밍 서버 등	10	45	315,065
계		74	1,613	3,436,541

17. 대학기록관

1) 시설

구분	기록보존 및 사무공간	복본자료실	교사자료 전시코너
면적(㎡)	277㎡	231㎡	35㎡

2) 장비

모바일	서가	고성능 디지털카메라	NT서버	유닉스서버시스템 Sun Fire v440	외장형 하드	세단기	스캐너
22대	85대	1대(렌즈, 플래쉬)	2대	1대	1대	1대	4대

3) 수집 기록

■ 문서

(2006. 12. 30 현재)

구분	계	영구	준영구	20년	10년	5년	3년	1년
총계(권)	222,328	22,513	155,299	148	2,485	28,758	11,329	1,796
문서(권)	48,740	1,210	3,029	148	2,483	28,750	11,324	1,796
카드(매)	152,274	4	152,267	0	0	3	0	0
도면(매)	21,386	21,299	3	0	2	77	5	0
시청각(권)	1	0	0	0	0	1	0	0
시청각(점)	2	0	0	0	0	2	0	0

■ 교사자료

(2006. 12. 30 현재)

교내간행물	비도서	학위논문
620종 11,500 여 책	30종 890 여 점	25,000여 책

4) 이용 현황

(2006. 1. 1-2006. 12. 30)

구분	학생	교직원	기타(외부)	계
계	23	51	3	87

18. 산학협력중심대학사업단

(단위:천원)

주요사업	사업비		비고
	2005	2006	
산학협력중심대학	5,417,300	5,416,076	
계	5,417,300	5,416,076	

19. 지역혁신특성화사업단

(단위:천원)

주요사업	사업비		비고
	2005	2006	
지역혁신특성화시범사업	1,415,000	1,415,000	
계	1,415,000	1,415,000	

20. 초일류 모바일-디스플레이산업 인력양성사업단

(단위:천원)

주요사업	사업비		비고
	2005	2006	
모바일-디스플레이관련 인력양성사업	3,846,420	3,760,911	

21. 디지털메카트로닉스융합기술인력양성사업단

(단위:천원)

주요사업	사업비		비고
	2005	2006	
디지털메카트로닉스융합기술인력양성사업	3,439,000	2,283,285	
계	3,439,000	2,283,285	

22. 생물건강·농업생명융합형인재양성사업단

(단위:천원)

주요사업	사업비		비고
	2005	2006	
생물건강·농업생명융합형인재양성사업	1,550,000	1,589,503	
계	1,550,000	1,589,503	

23. 첨단기술퓨전형섬유산업인력양성사업단

(단위:천원)

주요사업	사업비		비고
	2005	2006	
첨단기술퓨전형섬유산업인력양성사업	2,800,000	2,394,047	
계	2,800,000	2,394,047	

24. 과학영재교육원

1) 과정별 수강생 현황

(단위:명)

과정, 교실		학년도	2005	2006	2007
초 등	수 학		15	42	30
	과 학		16	41	29
중 등	기 초	수 학	15	20	16
		물 리	15	20	15
		화 학	15	20	15
		생 물	15	19	16
		지 구 과 학	15	19	15
		정 보 과 학	-	-	-
		심 화	수 학	14	16
물 리	13		14	19	
화 학	17		15	20	
생 물	16		15	18	
지 구 과 학	16		15	19	
정 보 과 학	-		-	-	
사 사	수 학	3	10	15	
	물 리	3	9	10	
	화 학	4	11	10	
	생 물	4	11	7	
	지 구 과 학	4	10	12	
	정 보 과 학	9	-	-	
계			209	307	285

25. 반도체공정교육 및 지원센터

1) 사업현황

(단위:천원)

주요사업	사업비		비고
	2005	2006	
반도체연구기반혁신사업	2,461,400	2,832,430	
반도체공정교육 및 지원센터	1,867,000	351,838	2006년는 성과활용수익금임
고부가가치산업인력 특별양성과정 (1팀)	-	240,000	
고부가가치산업인력 특별양성과정 (2팀)	-	240,000	
계	4,328,400	3,664,268	

2) 인력양성 현황

교육과정명		2006		비고
		실시실적	양성인원	
반도체공정교육	이론교육	2	60	
	실습교육	2	54	
세미나	국내	6	180	
	국제	8	189	
단기강좌	반도체입문교육	1	19	
출장강의 및 위탁교육		19	520	
고부가가치산업인력 특별양성과정		2	60	
계		40	1,082	

3) 시설 및 장비 현황

연도	구분		상세내용	금액(천원)
	시설 및 장비명			
2006	110GHz PNA modeling System VNA System accessory, Microwave cable assembly, Probehead PH110HFP, Modular DC source/ Monitor		개별센서 및 시스템 IC의 고주파 특성분석 장치	106,471
	Lapping machine		기판 표면의 평탄화, 소자 패키징	98,000
	MOCVD System upgrade kit		Gan growth	58,740
	엘립소미터		박막두께 측정 및 특성분석	88,024
	Cluster Tool		폴리실리콘, 산화막, 질화막 식각	345,000
	LPCVD(TEOS) system 구매 및 설치		TEOS 박막 증착 LPCVD SYSTEM	275,000
	Metal wet station 구매 및 설치		금속막 세정 및 식각	60,000
	PR wet station 구매 및 설치		특수 PR Coating 및 현상	50,000
	CD - SEM		공정안정화를 위한 CD측정 및 분석	93,000
	Microscope 기증 도입(삼성전자)		표면분석	-
	Stress gauge 기증 도입(삼성전자)		박막간 STRESS 측정	-
	Gas supply system		특수고압가스 공급시스템	344,000
	수소정제기 구매 및 설치		수소정제기	59,000
	반도체 분석실 크린룸 설치 및 보완		반도체 분석실 크린룸 설치 및 보완	272,500
	계			1,791,053.74

26. 박물관

1) 소장품

구분 연도	금속	옥석	토도	목죽초	모피초	서화 탁본	의상	기타	계	관람자수	
										내국인	외국인
2003	1,728	449	3,285	735	490	204	39	8	6,938	35,044	146
2004	1,728	449	3,285	735	490	204	39	8	6,938	30,246	231
2005	1,728	449	3,285	735	490	244	39	8	6,978	20,155	233
2006	1,728	449	3,285	735	490	244	39	8	6,978	20,096	220
2007	1,728	449	3,285	735	490	244	39	8	6,978	17,628	165

2) 발굴유물

구분 연도	토도류	금속류	옥석류	기타	계
1961 ~ 2000	36,799	1,180	591	200	38,770
2001 ₁₎	55	1	3	-	59
2002~ 2007	-	-	-	-	-
계	36,854	1,181	594	200	38,829

1) 고령 궁성지 발굴조사 출토유물

27. 자연사박물관

1) 시설

규모	구분	대지	교사	계
면적 (㎡)		6,321	998	7,319

2) 전시품

전시품(점)	수	동물	생명자원	지구과학	기타	계
전시품 수(점)		45,000	1,000	10,000	500	56,500

3) 관람자 수

구분 인원	유치부	학생	일반	계
관람자 수 1)	12,541	48	4,154	16,743

1) 전년도 4월 1일부터 당해년도 3월말까지

28. 국어생활상담소

1) 상담

구분 연도1)	개인 상담		단체 상담		합 계	
	상담건	의뢰인원	상담건	의뢰인원	상담건	의뢰인원
2007	147	147	-	-	147	147

1) 전년도 3월 1일부터 당해연도 2월말까지

2) 한국어 교육 전문가 과정

(단위 : 명)

구분 연도	봄학기	여름학기	가을학기	겨울학기	합계
2006	17	18	22	29	86
2007	23	-	-	-	23

29. 방사선안전관리실

1) 시설

구분 시설	사무실	기기(실험)실	계
실 수	1	4	5
면 적 (m ²)	29.36	134.44	163.80

2) 기자재

기자재명	보유수량		금액(천원)	비고
	종	점		
액체섬광계수기 외	49	83	40,133	

3) 방사성동위원소 이용현황

구분 연도	2004	2005	2006	비고
교내방사선사용허가 실험실 현황(개소)	17	17	21	
방사선동위원소이용량(μCi)	87,775	53,847	54,649	
방사선작업종사자수(명)	120	116	115	

30. 공과대학부속공장

1) 수업 및 부대시설 현황

실 명	면적(m ²)	용 도	실 습 (주 당)	
			시 간	인 원
기계가공실	334.5 m ²	절삭 및 연삭	6	20
화학제품제조실	20 m ²	화학제품제조	-	-
전자기기제작실	20 m ²	전자기기제작 및 수리	-	-
처리 및 표면처리실	20 m ²	금속재료열처리	-	-
재료시험 및 분석실	20 m ²	금속재료성분분석	6	20
공작실	20 m ²	다듬질, 판금, 용접	8	40
구조물 실험실	50 m ²	구조물에 관한 실험	-	-
행정실	50 m ²	공장운영에 관한 업무	-	-
계	534.5 m ²		20	80

2) 총 86종 97점 중 주요 기자재(500만원 이상의 기자재)

기자재 명	수량	금액(천원)	용 도
머시닝센터4호기	1	57,000	3축 절삭가공기
선반	2	40,000	정밀대량가공
C.N.C선반	1	34,900	자동정밀가공
밀링머신3호기	1	48,000	평면, 홀절삭가공
C.N.C밀링	1	50,200	자동평면, 홀절삭가공
3차원프로그램(CAM)	1	5,630	컴퓨터로자동절삭가공프로그램
계	7	235,730	

3) 부속공장 이용 현황

구 분	2003년	2004년	2005년	2006년	비 고
제작 및 수리의뢰	113	108	110	94	
기기사용실적	433(534시간)	452(580시간)	540(720시간)	600(900시간)	

31. 농업생명과학대학부속실험실습장

1) 농업과학부

규모	구분	건 물				실 습 장 (실 험 포 장)					
		초자은실	비닐하우스	기 타	계	전작포	답작포	과수원	상 전	기 타	계
교 내 실습장	동 수	17	13	9	39	2,000	-	14,685	324	-	17,009
	면 적(㎡)	1,191	2,765	857	4,813						
군 위 실습장	동 수	-	3	10	13	135,997	176,481	62,955	3,300	157,256	535,989
	면 적(㎡)	-	4,738	3,955	8,693						
합 계	동 수	17	16	19	52	137,997	176,481	77,640	3,624	157,256	552,998
	면 적(㎡)	1,191	7,503	4,812	13,506						
실습 (주당)	시간	2	2	-	4	6	6	3	2	-	17
	인원	40	40	-	80	60	60	40	40	-	200

2) 산림과학부

규모	구분	건 물				학 술 립			
		강 의 동	숙 사	기 타	계	청송학술립	대구학술립	묘 포 장	계
동 수	면 적(㎡)	1	2	8	11	6,357,897	1,008,478	3,300	7,369,675
	면 적(㎡)	100	180	810	1,090				
실습 (연중)	시간	168	168	-	336	168	56	36	260
	인원	125	125	-	250	120	120	100	340

3) 동물과학부

연 도	구 분	초 지 면적(㎡)	시 설		사 육 동 물									
			동 수	면 적	낙농우	실험동물	양 돈	사 슴	토끼	염소	면양	한우	닭	계
2003		19,800	2	340	44	-	2종 200여수	20	-	-	24	-	-	288
2004		13,553	4	438	24	2종 24케이지	-	-	18	30	-	-	120	
2005		13,553	4	1,860	18	-	13	550	30	50	-	-	661	
2006		13,553	4	1,860	13	20	-	-	-	-	-	15	1,350	1,398
2007		13,553	4	1,860	12	30	-	-	30	41	-	12	500	625
실습 (연중)	시간	207												
	인원	525												

32. 사범대학부설중등교육연수원

1) 교원연수실적

구분 연도 ¹⁾	자 격 연 수		직 무 연 수		부전공 자격연수		계	
	과목수	인원	과목수	인원	과목수	인원	과목수	인원
2003	6	199	3	307	1	41	10	547
2004	6	233	3	376	3	83	12	692
2005	6	138	5	237	-	-	11	375
2006	6	228	4	175	-	-	10	403
2007	9	300	2	69	-	-	11	369

1) 전년도 3월 1일부터 당해년도 2월말까지

2) 교육실습실적

구분 연도	사 범 계	비 사 범 계	교육대학원	계
2006	334	250	99	683
2007	355	273	142	770

33. 수의과대학부속동물병원

실 별 규 모	의 무 실	원 무 실	점 진 기 록 보 관 실	조 제 실	진 찰 실	처 치 실	특 수 치 료 실	일 반 수 술 실	무 균 양 양 및 수 술 실	수 술 준 비 실	탈 의 실	일 반 입 원 실	격 리 입 원 실	방 사 선 실	조 작 실· 암 실	초 음 파 및 초 진 도 실	내 시 경 실	임 상 검 사 실	진 단 중 치 료 회 보 실	부 검 준 비 실	부 검 실	계
	면 적 (㎡)	25.9	25.9	43.2	29.1	46.8	63.0	28.8	72.0	50.0	80.0	30.9	77.0	28.8	27.0	23.4	24.0	24.0	28.8	46.0	24.0	48.0
실 습 (주 당)	시 간	-	-	-	20	20	20	20	20	20	-	20	20	20	-	20	20	20	20	34	20	314
	인 원	-	-	-	75	75	75	75	75	75	-	75	75	75	-	75	75	75	75	76	76	1,127

34. 사범대학 부설학교

학 교	구 분	학 급 수		학 생 수		교 사 수	직 원 수 ¹⁾
		학 년 당	계	학 급 당	계		
초 등 학 교	남	4	24	32	384	12	2
	여						
중 학 교	남	5	15	38	575	11	3
	여						
고 등 학 교	남	7	21	38	790	52	4
	여						
계	남	-	75	-	1,749	75	9
	여						

1) 육성회비직 포함

35. 예비군 연 대

(단위:명)

연 도	구 분	예 비 군 수			민방위대원수	
		교직원예비군수	등 원	일 반		계
2004		80	2,773	3,852	6,705	211
2005		82	4,085	2,414	6,581	222
2006		85	3,550	3,335	6,970	198
2007		100	1,390	5,660	7,150	73
전년도 1인당 연간 교육시간		36	8			-

36. 교수 아 파트

구 분 연 도	독 신 자 용				가 족 용			
	실 수	1실 면적 (평)	이 용 자 수		실 수	1실 면적 (평)	이 용 자 수	
			내국인	외국인			내국인	외국인
2003	12	9.2	3	9	4	21.4	-	4
2004	12	9.2	1	11	4	21.4	-	4
2005	12	9.2	1	11	4	21.4	-	4
2006	12	9.2	1	9	4	21.4	-	4
2007	12	9.2	2	10	4	21.4	-	4

37. 생활협동조합

1) 운영 현황

구 분 연 도	직 영 식 당				매 점			휴게점 (패스푸드점, 카페, 휴게실)		서 점	
	식당수	종업원수	판매식수 ¹⁾	판매액(천원)	매점수	종업원수	판매액(천원)	종업원수	판매액(천원)	종업원수	판매액(천원)
2003	8	56	1,220,334	1,805,131	4	8	1,830,782	4	569,769	-	-
2004	8	63	1,213,871	1,910,807	4	8	1,831,474	4	542,683	-	-
2005	8	55	1,340,132	2,345,231	5	10	2,044,441	4	488,722	5	829,559
2006	8	53	1,397,925	2,376,473	5	10	2,696,728	4	468,921	5	1,166,096
2007	8	54	1,421,766	2,479,561	5	10	2,708,945	4	531,651	5	1,293,283

1) 전년도 3월 1일부터 당해년도 2월말까지

2) 식 당

구 분	위 치	좌 석 수	비 고
직 영	복지관 교직원동 2층	200석	교 직 원
	복지관 학생동 1층	548석	학 생
	사계절식당	120석	-
	복현회관 1층	240석	양 · 분 식
	복현회관 3층	240석	교 직 원
	공학연구동 1층	120석	"
	공학연구동 1층	242석	학 생
	구룡포 수련원식당 1층 (운영안함)	300석	-
	정보센터 1층	274석	학 생
임 대	복지관 교직원동 3층 (2중기재-삭제)	120석	칼 국 수
	의과대학 학생회관 1층	84석	학 생
계		2,444석	

3) 매 점

구 분	위 치	취 급 품 목	비 고
제 1 매 점	복지관 학생동 1층	문구, 음료, 다과, 담배, 잡화, 승차권 등	직영
제 2 매 점	대현휴게실 1층		"
제 3 매 점	복현회관1층		"
제 4 매 점	DGB문화센터1층		"
제 5 매 점	학생기숙사		"
제 6 매 점	의대 학생회관 1층		임대
제 7 매 점	치과대학 4층		"

38. 재 단 법 인

(단위:천원)

법 인 명	구 분	이 사 장	이 사 수	보 유 재 산		전 년 도 지출사업비
				기 본 재 산	보 통 재 산	
경북대학교발전기금재단		1	8	24,148,380	14,283,333	8,576,496
경 북 대 학 교 장 학 회		1	6	2,800,000	407,399	187,454
계		2	14	26,948,380	14,690,732	8,763,950

통 계 연 보
STATISTICAL YEARBOOK

2007·제17호

인 쇄 : 2007년 7월 일
발 행 : 2007년 7월 일

발 행 : **경 북 대 학 교**

편 집 : **경북대학교 기획처 기획과**

대구광역시 북구 산격3동 1370

우편번호 : 702-701

☎ 053-950-6072

<비 매 품>