

# 통 계 연 보

## STATISTICAL YEARBOOK

2006 · 제 16 호





## 일 러 두 기

1. 본 통계연보의 작성 기준일은 2006년 4월 1일 현재이며, 기준일자가 다른 통계자료는 표의 하단에 별도 표기함
2. 연도별 변동상황의 기준은 다음과 같음
  - 가. 매학년도(전년도 3월 1일 ~ 당해년도 2월 말임) : 학생통계, 교원 학술연구 및 해외연수 현황, 기성회 회계 현황 등
  - 나. 전년도 2학기과 당해년도 1학기 : 강의담당 현황, 수강신청 현황 등
  - 다. 각년도 1월 1일 ~ 12월 31일 : 일반회계, 연구비현황 등
  - 라. 기타 : 별도 표기
3. 단위, 부호 등 표시기준
  - 가. 계량 단위 : 미터법(인원 : 명, 수량 : 개, 금액 : 원, 백분율 : %)
  - 나. 연령 : 만 연령
  - 다. 부호표시
    - 0표시 : 단위 미만
    - -표시 : 해당 숫자 미상 또는 없음
4. 어떤 통계치는 반올림으로 인하여 내역과 합계가 일치되지 않을 경우도 있음
5. 본 통계연보에 관한 문의 사항은 경북대학교 기획과  
【Tel : (053) 950-6071~2, FAX : (053) 950-5099】 로 연락



# 목 차

## I. 개 요

1. 연 혁 .....	3
2. 조 직 .....	6
1) 기구설치연표 .....	6
2) 기구표 .....	9
3. 교직원 현황 .....	10
1) 교 원 .....	10
2) 직 원 .....	10
4. 학생 현황 .....	10
1) 대 학 .....	10
2) 대학원 .....	11
5. 시설 현황 .....	11
1) 토 지 .....	11
2) 교 사 .....	11
6. 재정 현황 .....	12
1) 회 계 .....	12
2) 연구비 .....	12
3) 장학금 [대학(원)] .....	12
7. 학술연구 현황 .....	12

## II. 교 원

1. 교원 현황 .....	15
1) 총 원 .....	15
2) 대학별 정·현원 .....	15
2. 교원 강의담당 현황 .....	18
1) 총 괄 .....	18
2) 강의담당 시간수 .....	18
3) 강의시간별 교원 .....	26
3. 학위별, 계열별 교원 분포 .....	27
1) 학위별 .....	27
2) 계열별 .....	27
4. 연령별, 호봉별, 근속연수별 교원 현황 .....	28
1) 연령별 .....	28
2) 호봉별 .....	28
3) 근속연수별 .....	29
5. 교원변동 현황 .....	30
6. 전임교원 대 학생 비율 .....	30
1) 연도별 .....	30
2) 대학(원)별 .....	31
7. 외국인 교원 현황 .....	35
8. 교원 해외연수 현황 .....	35

1) 기관별 국외여행 교원수 .....	35
2) 기관별 장기 해외연수 교원수 .....	35
3) 지역별 장기 해외연수 교원수 .....	36
9. 연구교수 현황 .....	36
10. 각종 위원회 현황 .....	37

### III. 직 원

1. 직원 현황 .....	43
1) 총 원 .....	43
2) 기관별 직원수 .....	43
(1) 총 괄 .....	43
(2) 본 부 .....	43
(3) 대학(원) .....	43
(4) 교육기본시설 및 지원·연구시설 .....	44
(5) 부속(설)시설 .....	44
3) 직급별 직원수 .....	44
(1) 일반직 .....	44
(2) 별정직, 기능직, 기성회비직 .....	45
(3) 기관별 직급 분포 .....	45
① 본 부 .....	45
② 대학(원) .....	46
③ 교육기본시설 및 지원·연구시설 .....	46
④ 부속(설)시설 .....	47
4) 직류별 직원수 .....	47
(1) 일반직, 별정직 .....	47
(2) 기능직 .....	48
(3) 기성회비직 .....	48
2. 직급별 평균연령 및 평균근속연수 .....	49
1) 직급별 평균연령 .....	49
(1) 일반직 .....	49
(2) 별정직, 기능직, 기성회비직 .....	49
2) 직급별 평균근속연수 .....	50
(1) 일반직 .....	50
(2) 별정직, 기능직, 기성회비직 .....	50
3. 학력별, 연령별, 호봉별 직원 현황 .....	51
1) 학력별 .....	51
2) 연령별 .....	51
3) 호봉별 .....	52
(1) 일반직 .....	52
(2) 별정직, 기능직, 기성회비직 .....	52
4. 직원변동 현황 .....	53
5. 직원 직무교육·훈련실적 .....	53
6. 직원 국외 연수실적 .....	53

## IV. 학 생

1. 학생 현황	57
1) 총 괄	57
2) 재적생	57
(1) 대 학	57
(2) 대학원	60
2. 학생 입학 현황	61
1) 지원 대 합격 현황	61
2) 입학성적(2006학년도)	64
(1) 정시모집	64
3) 지역별 입학 현황	67
4) 졸업 연도별 입학 현황	67
3. 학위수여 현황	68
1) 대학(원)	68
2) 특수대학원	72
3) 수여학위	74
4. 졸업 상황	75
5. 조기졸업자 및 복수전공·부전공 이수 졸업자 현황	78
6. 연령별 학생 현황	78
1) 대 학	78
2) 대학원	79
7. 학적변동 현황	79
1) 대 학	79
2) 대학원	80
8. 샌드위치교육과정 실습 현황	80
9. 국내·외 대학 학생교류 현황	80
1) 국내대학	80
2) 외국대학	81
10. 해외 인턴십 현황	82
11. 외국인 학생 현황	82
12. 수강신청 현황	83
1) 학점별 수강신청 학생수	83
(1) 대 학	83
(2) 대학원	84
2) 수강인원별 교과목(강좌)수	85
(1) 대 학	85
(2) 대학원	86
13. 계절학기 수강신청 현황	86
14. 학생단체(동아리) 현황	87
15. 학생 사회봉사 참여 현황	88
16. 학생 해외 봉사활동 현황	91
17. Global Challenger Program 참여 현황	91
18. 명예박사 학위수여 현황	92
19. 명예학생 현황	92
1) 학생현황	92
2) 연령별	92
3) 학력별	93

4) 경력별 .....	93
5) 수강과목별(대학) .....	93

## V. 시설

1. 시설 현황 .....	97
1) 토 지 .....	97
2) 교 사 .....	97
3) 시설 보유기준 .....	97
4) 건물별 현황 .....	98
5) 규모별 강의실 현황 .....	102
6) 회의실 현황 .....	102
2. 실험·실습 설비 보유 현황 .....	103
1) 실험·실습 기자재 .....	103
2) 학생 PC실 기자재 .....	103
3) 어학실습실 기자재 .....	104
3. 일반비품 현황 .....	104
4. 전화기 회선 보유 현황 .....	105
5. 후생·복지시설 현황 .....	105

## VI. 재정

1. 재정 현황 .....	109
1) 일반회계 .....	109
2) 기성회 회계 .....	109
3) 학생 1인당 학기당 등록금 납입 현황 .....	110
(1) 대 학 .....	110
(2) 대학원 .....	110
(3) 특수대학원 .....	111
(4) 전문대학원 .....	111
2. 기구별 재정 현황 .....	111
1) 총 괄 .....	111
2) 본 부 .....	112
3) 대학 및 대학원(특수대학원 및 전문대학원 포함) .....	113
4) 교육기본시설 및 지원·연구시설 .....	115
5) 부속(설)시설 .....	116
3. 교원 연구비 현황 .....	117
4. 연구소 연구비 현황 .....	121
5. 장학금 지급 현황 .....	123

## VII. 학술연구

1. 교원 학술연구 현황 .....	127
2. 연구소별 연구실적 .....	128
3. 학술지·논문집 정기 발간 실적 .....	130



4. 학술대회 개최 현황 .....	133
5. 외국대학과의 학술교류협정 체결 현황 .....	135
6. 연구소 현황 .....	138

## VIII. 부속기관 및 기타

1. 도서관 .....	143
1) 시설 .....	143
2) 장서보유 .....	143
3) 대출·열람 실적 .....	143
4) 장서 구성 .....	144
5) 도서 서지 D/B 구축 현황 .....	144
6) 도서관 전산장비 현황 .....	145
7) 해외 WEB DB 및 원문 구입비 .....	145
2. 정보전산원 .....	145
1) 시설 .....	145
2) 전산기자재 보유 .....	146
(1) 서버 현황 .....	146
(2) 전산망 장비 현황 .....	146
(3) 사이트라이센스 소프트웨어 보유현황 .....	146
(4) 인터넷 외부 연결 현황 .....	147
(5) 인터넷 사용 트래픽 현황 (연간) .....	147
(6) 홈페이지(www.knu.ac.kr) 접속 건수 .....	147
3) 컴퓨터교육 실적 .....	147
(1) 교양전산 강좌 .....	147
(2) 일반전산 강좌 .....	148
(3) 위탁교육 .....	148
4) 정보기술지원 실적 .....	148
3. 생활관 .....	149
1) 메인캠퍼스 .....	149
(1) 시설 .....	149
(2) 후생시설 .....	149
2) 간호대학(동인동) .....	150
(1) 시설 .....	150
(2) 후생시설 .....	150
4. 직업능력개발센터 .....	151
1) 검사 .....	151
2) 상담 .....	151
5. 보건진료소 .....	151
1) 진료 .....	151
2) 학생 간염검사 .....	152
6. 공동실험실습관 .....	152
1) 시설 .....	152
2) 기자재 총보유 .....	152
3) 주요 분석기자재 이용실적 .....	152
4) 대학별 이용실적 .....	153
7. 신문방송사 .....	153

1) 신문발행 .....	153
2) 방송시설 .....	153
3) 방송기자재 .....	154
4) 주당 방송실태 .....	154
(1) 정규 방송 .....	154
(2) 영상 현장 뉴스 .....	154
8. 어학교육원 .....	155
1) 강의실 .....	155
2) 기기 보유 .....	155
3) 교육 실적 .....	155
(1) 어학강좌 .....	155
(2) 연 수 .....	156
9. 출 판 부(간행실적) .....	156
10. 수 련 원 .....	156
11. 국제농업훈련원 .....	156
12. 체육진흥센터 .....	157
1) 체육시설 연간 이용자 현황 .....	157
2) 체육시설 연간 사용 현황 .....	157
13. 법률상담소 .....	158
1) 총 상담 실행 분석 .....	158
2) 상담사건 유형별 분석 .....	158
3) 상담요청자 분석 .....	158
4) 대학·기관별 분석 .....	158
14. 평생교육원 .....	158
15. 테크노파크 .....	159
1) 사업현황 .....	159
2) 창업보육시설 현황 .....	159
3) 기자재 현황 .....	159
16. 정보통신특성화사업단 .....	160
1) 사업현황 .....	160
2) 기자재 현황 .....	160
17. 여대생커리어개발센터 .....	160
1) 교육과정 현황 .....	160
18. 산학협력중심대학사업단 .....	161
1) 사업현황 .....	161
2) 기자재 현황 .....	161
19. 지역혁신특성화사업단 .....	161
1) 사업현황 .....	161
2) 기자재 현황 .....	161
20. 초일류 모바일-디스플레이산업 인력양성사업단 .....	161
1) 사업현황 .....	161
2) 기자재 현황 .....	162
21. 디지털메카트로닉스융합기술인력양성사업단 .....	162
1) 사업현황 .....	162
2) 기자재 현황 .....	162
22. 생물건강·농업생명융합형인재양성사업단 .....	162
1) 사업현황 .....	162

2) 기자재 현황 .....	162
23. 첨단기술퓨전형섬유산업인력양성사업단 .....	163
1) 사업현황 .....	163
2) 기자재 현황 .....	163
24. 과학영재교육원 .....	163
1) 과정별 수강생 현황 .....	163
25. 반도체공정교육 및 지원센터 .....	164
1) 사업현황 .....	164
2) 인력양성 현황 .....	164
3) 시설 및 장비 현황 .....	164
26. 박 물 관 .....	165
1) 소장품 .....	165
2) 발굴유물 .....	165
27. 자연사박물관 .....	165
1) 시 설 .....	165
2) 전시품 .....	165
3) 관람자 수 .....	166
28. 국어생활상담소 .....	166
1) 상담 .....	166
2) 한국어교육 전문가 과정 .....	166
29. 방사선안전관리실 .....	166
1) 시 설 .....	166
2) 기자재 .....	166
3) 방사성동위원소 이용현황 .....	167
30. 공과대학부속공장 .....	167
31. 농업생명과학대학부속실험실습장 .....	167
1) 농업과학부 .....	167
2) 산림과학부 .....	168
3) 동물과학부 .....	168
32. 사범대학부설중등교육연수원 .....	168
1) 교원연수실적 .....	168
2) 교육실습실적 .....	168
33. 수의과대학부속동물병원 .....	169
34. 사범대학 부설학교 .....	169
35. 대학원 개설 공개강좌 .....	169
36. 예 비 군 연 대 .....	170
37. 교 수 아 파 트 .....	170
38. 생활협동조합 .....	170
1) 운영 현황 .....	170
2) 식 당 .....	171
3) 매 점 .....	171
39. 재 단 법 인 .....	171
40. 경북대학교 동창회 .....	172



# 1. 개요



## 1. 연 혁

1946. 9 국립대학 승격(대구사범대학, 대구의과대학, 대구농과대학)  
Colleges of Education, Medicine, and Agriculture in Taegu were upgraded to the National College
1951. 10 국립 경북대학교로 개편(사범대학, 의과대학, 농과대학, 문리과대학, 법정대학)  
Colleges of Education, Medicine, Agriculture, Liberal Arts and Sciences, Law and Political Sciences were combined into the Kyungpook National University
1952. 9 초대 총장 고병간 박사 취임  
Dr. Koh Byung-Kan was inaugurated as the 1st president
1953. 5 대학원 설치  
Graduate School was established
1960. 5 제3대 총장 김상열 선생 취임  
Prof. Kim Sang-Yeol was inaugurated as the 3rd president
1961. 12 제4대 총장 계철순 박사 취임  
Dr. Gye Chul-Soon was inaugurated as the 4th president
1968. 1 제5대 총장 박정기 박사 취임  
Dr. Pak Jeong-Gi was inaugurated as the 5th president
1969. 3 교육대학원 설치  
Graduate School of Education was established
1970. 3 공과대학 설치  
College of Engineering was established
1972. 1 제6대 총장 김영희 박사 취임  
Dr. Kim Young-Hi was inaugurated as the 6th president
1972. 3 경상대학 설치  
College of Economics and Commerce was established
1979. 2 제8대 총장 서돈각 박사 취임  
Dr. Suh Don-Gak was inaugurated as the 8th president
1979. 3 치과대학 설치  
College of Dentistry was established
1980. 3 행정대학원 설치  
Graduate School of Public Administration was established
1981. 3 제9대 총장 한명수 박사 취임  
Dr. Han Myeong-Su was inaugurated as the 9th president  
경영대학원, 보건대학원 설치  
Graduate School of Business Administration, Graduate School of Public Health were established

#### 4 통계연보 2006

- 문리과대학을 인문사회과학대학, 자연과학대학으로 분리 개편  
College of Liberal Arts and Sciences was divided into College of Humanities & Social Sciences and College of Natural Sciences
1982. 3 예술대학 설치  
College of Music and Visual Arts was established
- 인문사회과학대학을 인문대학, 사회과학대학으로 분리 개편  
College of Humanities and Social Sciences was divided into College of Humanities and College of Social Sciences
- 법정대학을 법과대학으로 개편  
College of Law and Political Sciences was renamed as College of Law
1983. 9 제10대 총장 서원섭 박사 취임  
Dr. Suh Won-Sub was inaugurated as the 10th president
1985. 3 산업대학원 설치  
Graduate School of Industry was established
1987. 5 제11대 총장 천시권 박사 취임  
Dr. Cheon Shi-Kwon was inaugurated as the 11th president
1988. 3 수의과대학 설치  
College of Veterinary Medicine was established
1990. 9 제12대 총장 김익동 박사 취임  
Dr. Kim Ik-Dong was inaugurated as the 12th president
1992. 3 농업개발대학원, 생활과학대학 설치  
Graduate School of Agricultural Development, College of Ecology were established
1994. 9 제13대 총장 박찬석 박사 취임  
Dr. Park Chan-Suk was inaugurated as the 13th president
1996. 11 국제대학원 설치  
Graduate School of International Studies was established
1998. 9 제14대 총장 박찬석 박사 취임  
Dr. Park Chan-Suk was inaugurated as the 14th president
2000. 3 정책정보대학원, 자율전공부 설치  
Graduate School of Policy and Information, Undeclared Majors were established
2001. 3 전자전기컴퓨터학부 설치  
School of Electrical Engineering & Computer Science was established
2002. 3 농과대학을 농업생명과학대학으로 개편  
College of Agriculture was renamed as College of Agriculture & Life-Sciences
2002. 9 제15대 총장 김달웅 박사 취임  
Dr. Kim Dal-Ung was inaugurated as the 15th president



- 2003. 3 수사과학대학원 설치  
Graduate School of Forensic and Investigative Science was established
- 2005. 3 간호대학 설치  
College of Nursing was established
- 2005. 3. 치의학전문대학원 설치  
School of Dentistry was established
- 2006. 3. 의학전문대학원 설치  
School of Medicine was established

## 2. 조 직

### 1) 기구설치연표

기 구		설립 년월일	기 구		설립 년월일
본	교 무 처	1969. 8. 11	지 원 시 설	여대생커리어개발센터	2004. 9. 1
	교 무 입 학 과	2004. 9. 1		산학협력중심대학사업단	2005. 2. 15
	학 사 관 리 과	2001. 9. 1		지역혁신특성화사업단	2005. 2. 15
	학 생 처	1969. 8. 11		초일류모바일디스플레이사업단	2005. 2. 15
	학 생 과	1952. 10. 1		디지털메카트로닉스융합기술인력양성사업단	2005. 2. 15
	취 업 장 학 과	2002. 10. 1		생물건강농업생명융합학원	2005. 2. 15
부	기 획 처	1984. 3. 20	연 구 소	천안산업인력양성사업단	2006. 1. 17
	기 획 과	1991. 3. 1		경제경영연구소	1985. 4. 1
	사 무 국	1952. 5. -		과학교육연구소	2002. 6. 29
	총 무 과	1952. 5. -		동서사상연구소	2005. 2. 21
	경 리 과	1952. 5. -		동아시아경제통합연구소	2004. 6. 15
	시 설 과	1981. 3. 1		디지털아트컨텐츠연구소	2005. 8. 22
예 비 군 연 대	1981. 6. 13	문화산업연구소	2004. 9. 1		
교육기본시설	도 서 관	1952. 10. 1	법 학 연 구 소	2005. 2. 15	
지 원	정 보 전 산 원	1976. 4. 15	구	사 회 복 지 연 구 소	1998. 6. 29
	생 활 관	1984. 9. 29		사범대학부속중등교육연구소	1995. 9. 5
	직 업 능 령 개 발 센 터	2001. 9. 1		에너지환경경제연구소	1998. 2. 20
	국 제 교 류 센 터	1997. 7. 1		영 남 문 화 연 구 원	2000. 6. 14
	보 건 진 료 소	1961. 4. 10		인 문 과 학 연 구 소	1985. 4. 1
	공 동 실 험 실 습 관	1989. 3. -		장수생활과학연구소	2004. 8. 11
	신 문 방 송 사	2002. 10. 1		지 역 개 발 연 구 소	1981. 3. 1
	어 학 교 육 원	1964. 2. 29		퇴 계 연 구 소	1973. 7. 16
	출 판 부	1973. 9. 21		평 화 문 제 연 구 소	1974. 11. 1
	수 련 원	1985. 11. 12		한 국 교 민 연 구 소	1995. 11. 21
	국 제 농 업 훈 련 원	1988. 11. 1		환 경 조 형 연 구 소	2004. 9. 1
	체 육 진 흥 센 터	1972. 1. 15		I T 와 법 센 터	2005. 11. 28
시 설	법 률 상 담 소	1995. 9. 5	시 설	고 에너지물리연구소	1998. 12. 12
	평 생 교 육 원	1996. 8. 29		기 초 과 학 연 구 소	1979. 8. 1
	테 크 노 파 크	1998. 3. 24		방 사 선 과 학 연 구 소	1995. 12. 12
	정보통신특성화사업단	1998. 9. 24		소프트웨어기술연구소	1997. 12. 24
	대 학 기 록 관	2000. 8. 5		울릉도생물다양성연구센터	2004. 6. 15
	방 사 선 안 전 관 리 실	2002. 9. 29		유 전 공 학 연 구 소	1984. 3. 27
	과 학 영 재 교 육 원	2003. 1. 16		자 연 사 박 물 관 부 설	2004. 6. 15
	교 수 학 습 센 터	2003. 8. 29		조류생태환경연구소	1987. 1. 1
	산 학 협 령 단	2003. 10. 16		전 자 기 술 연 구 소 <sup>1)</sup>	1978. 12. 1
	산 학 협 령 지 원 단	2004. 9. 1		공 학 설 계 연 구 소	1995. 6. 28
	산 학 연 구 지 원 과	2004. 9. 1		기 계 연 구 소	1996. 12. 31
	산 학 협 령 과	2004. 9. 1		디스플레이기술교육센터	2003. 8. 29

1) 2006. 4월부터 공과대학부속전자기술연구소에서 전자기술연구소로 명칭 변경

기 구		설립 년월일	기 구		설립 년월일
연	디 지 털 기 술 연 구 소	2000. 12. 23	법 인 및 기 타 기 관	재단법인경북대학교발전기금	1992. 8. 4
	모바일디스플레이산학연센터	2005. 8. 22		재단법인경북대학교장학회	1972. 12. 1
	반도체공정교육및지원센터	2001. 8. 31		소비자생활협동조합	2002. 1. 29
	방 재 연 구 소	1998. 6. 30		경 북 대 학 교 병 원	1907. 2. 10
	산 업 기 술 연 구 소	1964. 10. 8	인 문 대 학	국 어 국 문 학 과	1951. 10. 6
	신학협력단부설임베디드소프트웨어협동연구센터	2004. 9. 1		중 어 중 문 학 과	1979. 3. 1
	센 서 기 술 연 구 소	1990. 5. 3		일 어 일 문 학 과	1985. 3. 1
	이동네트워크정보보호기술연구소	2000. 12. 23		한 문 학 과	1988. 3. 1
	자 동 차 부 품 소 재 연 구 소	2004. 8. 11		영 어 영 문 학 과	1952. 4. 1
	재 료 정 보 연 구 소	1996. 2. 5		불 어 불 문 학 과	1976. 3. 1
	첨단디스플레이제조공정및장비연구소	1998. 4. 15		독 어 독 문 학 과	1978. 3. 1
	트 라이 블 로 지 연 구 소	1995. 11. 21		노 어 노 문 학 과	1989. 3. 1
	휴 먼 팩 트 연 구 소	2004. 9. 1		사 학 과	1952. 4. 1
	I D E C 지 역 센 터	2002. 6. 29		철 학 과	1952. 4. 1
구	국 제 능 업 연 구 소	1995. 9. 5	고 고 인 류 학 과	1980. 4. 1	
	농산물품질·안전성평가연구소	1997. 5. 13	사 회 과 학 대 학	정 치 외 교 학 과	1951. 10. 6
	농 업 과 학 기 술 연 구 소	1984. 1. 1		사 회 학 과	1954. 4. 1
	발효생물공학연구소	2002. 9. 27		지 리 학 과	1962. 3. -
	사 과 연 구 소	1998. 3. 10		문 헌 정 보 학 과	1974. 3. 1
식품생물산업연구소	1995. 9. 5	심 리 학 과		1980. 3. 1	
시	간 호 과 학 연 구 소	1996. 12. 31	사 회 복 지 학 과	사 회 복 지 학 과	1982. 12. 3
	감 염 질 환 연 구 소	2003. 8. 29		신 문 방 송 학 과	1983. 12. 30
	건 강 증 진 연 구 소	2001. 12. 12	자 연 과 학 대 학	수 학 과	1951. 10. 6
	동 물 의 학 연 구 소	2004. 9. 1		물 리 및 에 너 지 학 부	2005. 3. 1
	동통과신경손상연구소	2003. 8. 29		물 리 학 과	1951. 10. 6
	생체분자공학실용화학연구소	1998. 8. 26		화 학 · 생 물 학 과	2005. 3. 1
	생 체 재 료 연 구 소	1996. 2. 5		화 학 과	1951. 10. 6
	세 포 · 기 질 연 구 소	2004. 1. 19		생 물 학 과	1953. 2. 1
	심 혈 관 연 구 소	1996. 2. 5		통 계 학 과	1976. 3. 1
	의 학 연 구 소	1996. 2. 5		생 명 공 학 부	2002. 3. 1
지능형진료지원및정보공유시스템개발연구소	2003. 5. 1	미 생 물 학 전 공		1983. 3. 1	
첨단감각기능회복장치연구소	2003. 2. 26	유 전 공 학 전 공		1984. 3. 1	
부 속 ( 설) 시 설	첨단진단·예측의료기술연구소	2005. 2. 15	생 화 학 전 공	1988. 3. 3	
	박 물 관	1959. 2. 5	지 질 학 과	1963. 3. 1	
	자 연 사 박 물 관	2004. 2. 25	천 문 대 기 과 학 과	1988. 3. 3	
	국 어 생 활 상 담 소	2005. 6. 30	수 의 예 과	1998. 3. 1	
	공 대 부 속 공 장	1981. 5. 21	경 상 대 학	경 제 통 상 학 부	1996. 4. 22
	농생대부속실험실습장	2003. 5. 1		경 영 학 부	1995. 3. 1
	사대부설중등교육연수원	1963. 4. 3	법 과 대 학	법 학 부	1995. 3. 1
	수의대부속동물병원	1956. 10. 2		행 정 학 과	1971. 3. 1
	공대·전전컴부속공학교육센터	2006. 1. 17	공 과 대 학	컴 퓨 터 공 학 과	1986. 3. 1
	사 대 부 설 고 등 학 교	1951. 8. 14		재 료 공 학 군	2002. 3. 1
사 대 부 설 중 학 교	1946. 10. 15	금 속 신 소 재 공 학 과 <sup>1)</sup>		1969. 3. 1	
사 대 부 설 초 등 학 교	1937. 4. 1	무 기 재 료 공 학 과		1986. 3. 1	

1) 2005년 7월부터 금속공학과에서 금속신소재공학과로 학과 명칭 변경

8 통계연보 2006

기 구		설립 년월일	기 구		설립 년월일			
공 과 대 학	기 계 공 학 부	1995. 3. 1	사 범 대 학	과 학 교 육 학 부	1996. 9. 30			
	응 용 화 학 과	1978. 3. 1		물 리 교 육 전 공	1946. 10. 15			
	건 축 학 부	2002. 3. 1		화 학 교 육 전 공	1946. 10. 15			
	건 축 공 학 전 공	1982. 3. 1		생 물 교 육 전 공	1551. 10. 6			
	건 축 학 전 공	2002. 3. 1		지 구 과 학 교 육 전 공	1963. 3. -			
	토 목 공 학 과	1982. 3. 1		가 정 교 육 과	1954. 4. -			
	화 학 공 학 과	1982. 3. 1		체 육 교 육 과	1954. 4. -			
	고 분 자 공 학 과	1968. 3. 1		의과 대학	의 학 과	1910. 9. 7		
	섬유시스템공학과 <sup>1)</sup>	1987. 3. 1		치과 대학	치 의 학 과	1974. 3. -		
환 경 공 학 과	1992. 3. 1	수의과 대학	수 의 학 과	1954. 4. 1				
농 업 생 명 과 학 대 학	응 용 생 명 과 학 부		2005. 3. 1	생활 과학 대학	아 동 가 족 학 과	1992. 3. 1		
	식물생명과학전공		2005. 3. 1		의 류 학 과	1992. 3. 1		
	응용생물화학전공		2005. 3. 1		간호 대학	식 품 영 양 학 과	1992. 3. 1	
	생명식품공학전공		2005. 3. 1			자율 전공부	인문사회자율전공계열	2000. 3. 1
	농업토목공학과		1972. 12. 9				자연과학자율전공계열	2000. 3. 1
	생물산업기계공학과		1988. 3. 1		전 자 전 기 컴 퓨 터 학 부		대 학 원	대 학 원
	천 연 섬 유 학 과		1974. 3. 1			교 육 대 학 원		1969. 2. 18
	조 경 학 과		1980. 3. 1			행 정 대 학 원		1980. 3. 1
	농업경제학과	1979. 3. 1	경 영 대 학 원			1981. 3. 2		
임학·임산공학과	2002. 3. 1	보 건 대 학 원	1981. 3. -					
임 산 학 과	1976. 3. 1	산 업 대 학 원	1985. 3. 1					
임 산 공 학 과	1988. 3. 1	농 업 개 발 대 학 원	1992. 3. 2					
예 술 대 학	음 악 학 과	1982. 3. 1	국 제 대 학 원	1996. 11. 2				
	국 악 학 과	1982. 3. 1	정 책 정 보 대 학 원	2000. 3. 1				
	미 술 학 과	1982. 3. 1	수 사 과 학 대 학 원	2003. 3. 1				
	시각정보디자인학과	2003. 3. 1	의 학 전 문 대 학 원	2006. 3. 1				
사 범 대 학	교 육 학 과	1946. 10. 15	학 원	치 의 학 전 문 대 학 원	2005. 3. 1			
	국 어 교 육 과	1945. 9. -		대 학 원	1953. 5. -			
	영 어 교 육 과	1946. 10. 15		교 육 대 학 원	1969. 2. 18			
	독 어 교 육 과	1964. 3. -		행 정 대 학 원	1980. 3. 1			
	불 어 교 육 과	1970. 3. -		경 영 대 학 원	1981. 3. 2			
	사 회 교 육 학 부	1996. 9. 30		보 건 대 학 원	1981. 3. -			
	역 사 교 육 전 공	1946. 10. 15		산 업 대 학 원	1985. 3. 1			
	지 리 교 육 전 공	1947. 10. 1		농 업 개 발 대 학 원	1992. 3. 2			
	일 반 사 회 교 육 전 공	1946. 10. 15		국 제 대 학 원	1996. 11. 2			
	윤 리 교 육 과	1979. 3. 3		정 책 정 보 대 학 원	2000. 3. 1			
	수 학 교 육 과	1946. 10. 15		수 사 과 학 대 학 원	2003. 3. 1			

1) 2005년 3월부터 염색공학과에서 섬유시스템공학과로 학과 명칭 변경

2) 기구표

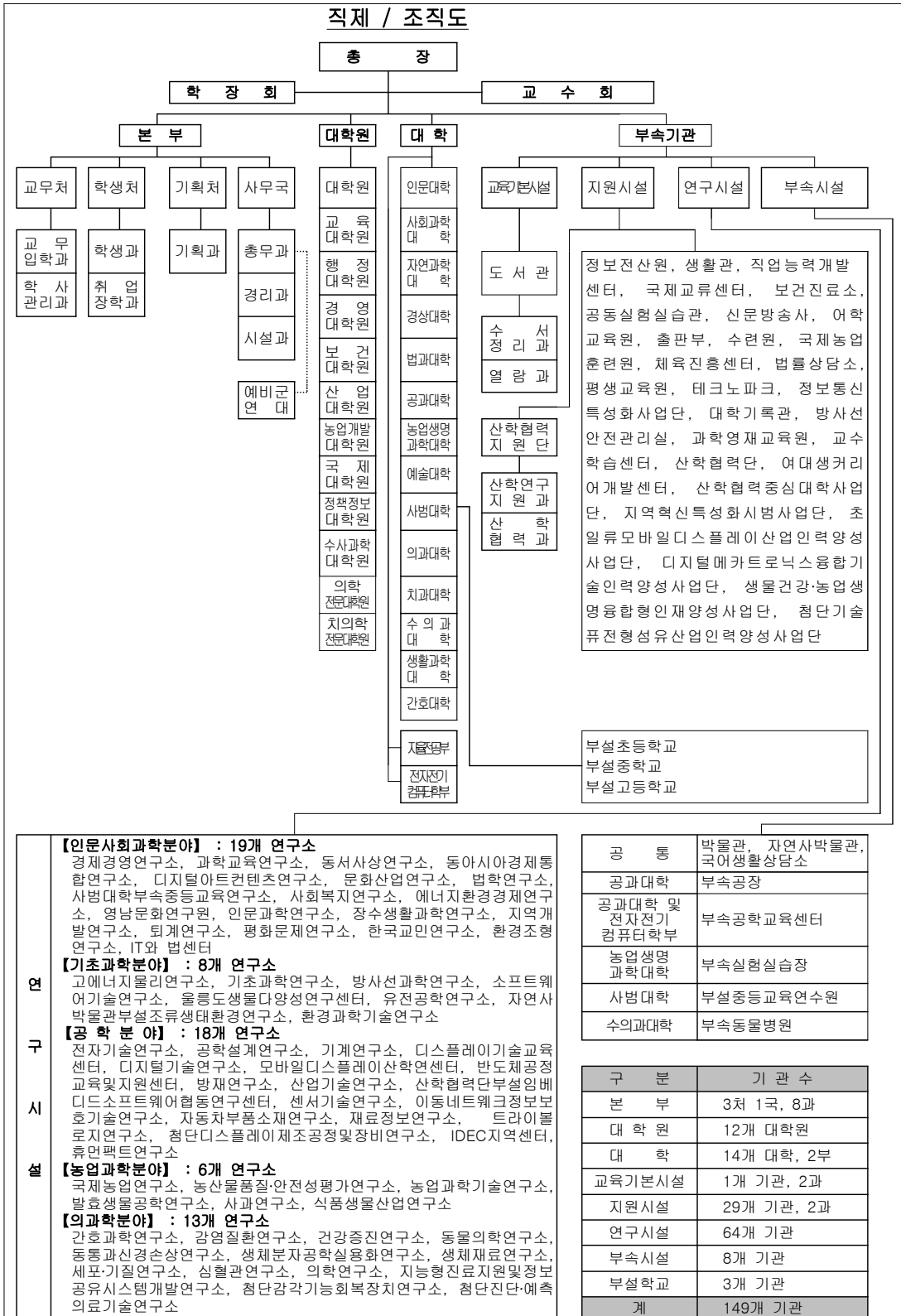

### 3. 교직원 현황

#### 1) 교 원

(단위:명)

연도	교원 총 장	전 임 교 원										조 교		합 계		교 사						기 타					
		교 수		부교수		조교수		전임강사		소 계		남	여	남	여	초등학교	중 학 교	고등학교	명예교수	객원교수 <sup>1)</sup>		시간강사					
		남	여	남	여	남	여	남	여	남	여	남	여	남	여	남	여	남	여	남	여	남	여	남	여		
2002	1	531	43	111	11	77	4	35	6	754	64	98	96	852	160	12	18	21	21	54	14	141	6	118	14	523	332
2003	1	548	44	102	12	80	7	44	8	774	71	92	103	866	174	14	16	17	24	52	16	158	7	138	13	686	164
2004	1	534	46	116	10	105	16	51	17	806	89	95	100	901	189	15	15	18	24	53	15	189	4	126	29	489	361
2005	1	530	48	131	10	123	20	75	24	859	102	95	100	954	202	13	17	15	27	51	16	223	7	161	33	478	378
2006	1	532	47	124	11	150	31	51	20	857	109	96	98	953	207	12	18	13	29	50	18	229	9	137	36	394	361

1) 2002. 4. 1부터 객원교수란에는 기금교수, 초빙교수, 계약교수, 겸임교수 포함

#### 2) 직 원

(단위:명)

연 도	직 원	일 반 직		별 정 직		기 능 직		기성회비직		계	
		남	여	남	여	남	여	남	여	남	여
2002		140	38	7	-	83	22	28	81	258	141
2003		143	39	7	-	82	22	27	81	259	142
2004		142	40	5	-	84	22	25	80	256	142
2005		143	40	5	-	84	23	23	76	255	139
2006		144	43	5	-	80	25	22	74	251	142

### 4. 학생 현황

#### 1) 대 학

(단위:명)

연도	학생	재 적 생 수											
		1 학년		2 학년		3 학년		4 학년		5 학년		계	
		남	여	남	여	남	여	남	여	남	여	남	여
2002		6,483	2,790	5,731	2,522	2,682	2,514	2,207	2,076	-	-	17,103	9,902
2003		6,450	2,895	5,607	2,513	3,041	2,375	1,958	2,182	-	-	17,056	9,965
2004		6,515	2,800	5,639	2,620	2,856	2,184	2,299	2,224	-	-	17,309	9,828
2005		6,801	2,951	5,523	2,404	2,772	2,334	2,384	2,159	-	-	17,480	9,848
2006		7,003	3,010	5,510	2,471	2,915	2,231	2,570	2,286	-	8	17,998	10,006

2) 대학원

(단위:명)

연도	재 적 생 수																											
	대 학 원				특 수 대 학 원																전문대학원				계			
	석 사		박 사		교 육		행 정		경 영		보 건		산 업		농업개발		국 제		정책정보		수사과학		의 학				치 의 학	
남	여	남	여	남	여	남	여	남	여	남	여	남	여	남	여	남	여	남	여	남	여	남	여	남	여	남	여	
2002	1,860	995	879	369	352	626	177	21	346	19	38	83	257	23	82	12	71	37	72	18	-	-	-	-	-	-	4,134	2,203
2003	1,814	1,073	887	408	341	650	179	19	322	29	36	83	259	25	72	7	66	39	78	18	22	6	-	-	-	-	4,076	2,357
2004	1,684	1,033	897	412	315	687	172	29	307	34	36	74	253	23	62	6	61	32	80	22	35	15	-	-	-	-	3,902	2,367
2005	1,688	989	901	441	326	699	167	41	309	34	36	77	218	21	56	8	55	32	97	31	56	22	-	-	35	25	3,944	2,420
2006	1,737	1,121	908	449	314	713	158	59	323	39	34	79	232	19	69	8	50	30	117	44	54	32	51	59	71	49	4,118	2,701

5. 시설 현황

1) 토 지

(단위:1,000㎡)

연도	교 지		농 장		연습림	수련원	부 설 학 교		기 타 <sup>2)</sup>	계 <sup>3)</sup>
	산격동	동인동	철 곡	군 위 <sup>1)</sup>			초 등	중 등		
2002	779	27	98	486	7,420	55	9	23	57	8,954
2003	779	34	98	535	7,420	55	9	23	45	8,998
2004	782	27	99	535	8,729	55	9	23	52	10,311
2005	782	27	99	535	8,730	55	9	23	58	10,318
2006	782	36	99	535	8,730	55	9	23	348	10,617

- 1) 2006년 4월까지 매입 현황임
- 2) 병원시설 43,819㎡는 제외됨
- 3) 소수점 이하 절사로 계가 다를 수 있음

2) 교 사

(단위:㎡)

연도	건물 <sup>1)</sup>	사무실	강의실	연구실	실 험 실습실	도서실	부 설 학 교		기 타	계 <sup>2)</sup>
							초 등	중 등		
2002		19,230	34,440	36,647	69,020	26,586	6,508	13,541	218,065	424,037
2003		19,776	36,056	39,715	69,236	26,994	6,508	13,541	224,024	435,850
2004		20,008	39,306	39,850	69,131	25,866	6,832	16,682	225,991	443,666
2005		20,072	39,929	40,043	71,210	24,826	6,832	16,682	237,230	456,824
2006		20,276	42,183	40,513	71,210	26,465	8,387	16,682	244,483	470,199

- 1) 사무실, 강의실, 연구실, 실험실습실, 도서실은 공유면적을 제외한 실면적임
- 2) 소수점 이하 절사로 계가 다를 수 있음

### 6. 재정 현황

#### 1) 회 계

(단위:천원)

연도 <sub>1)</sub>	회 계		기 성 회		계	
	세 입	세 출	세 입	세 출	세 입	세 출
2002	14,657,021	88,402,466	68,101,912	58,845,264	82,758,933	147,247,730
2003	15,522,667	88,007,799	72,346,084	72,346,084	87,868,751	160,353,883
2004	16,035,213	98,925,302	86,803,887	78,251,852	102,839,100	177,177,154
2005	15,864,025	105,269,265	90,474,850	80,165,957	106,338,875	185,435,222
2006	20,195,162	104,415,321	97,631,830	97,631,830	117,826,992	202,047,151

1) 결산액 기준(2006년도는 예산액)

#### 2) 연구비

(단위:천원)

연도 <sub>1)</sub>	회 계		학 술 연 구 비		학 술 활 동 지 원 경 비		계	
	건 수	금 액	건 수	금 액	건 수	금 액	건 수	금 액
2001	1,980	40,937,926	1,078	2,160,365	3,058	43,098,291		
2002	2,176	57,147,887	1,349	1,547,654	3,525	58,695,541		
2003	2,197	67,609,448	1,476	1,321,913	3,673	68,931,361		
2004 <sub>2)</sub>	1,972	87,243,903	1,910	1,615,621	3,882	88,859,524		
2005	2,046	95,866,411	2,134	1,663,471	4,180	97,529,882		

1) 당해년도 1월 1일부터 12월 31일까지

2) 2004년도부터 경북대병원은 제외

#### 3) 장학금 [대학(원)]

(단위:천원)

연도, 학기	구분	재학생 수	학 비 감 면		근 로 장 학 금		본 교 장 학 회		교 외 장 학 금		계		
			인원	금 액	인원	금 액	인원	금 액	인원	금 액	인원	금 액	수혜율 <sub>1)</sub>
2002	1	24,938	7,578	4,341,177	1,074	931,760	373	117,769	179	262,652	9,204	5,653,358	36.9
	2	22,858	6,767	3,598,967	1,195	1,048,441	410	193,333	606	699,517	8,978	5,540,258	39.3
2003	1	25,553	7,984	4,744,729	707	1,241,672	275	94,993	906	1,120,068	9,872	7,201,462	38.6
	2	23,100	7,958	4,213,941	754	1,258,772	316	228,000	1,047	1,664,304	10,075	7,365,017	43.6
2004	1	25,331	7,446	4,243,429	590	844,943	389	295,837	2,540	4,388,752	10,965	9,773,061	43.3
	2	23,079	7,234	3,770,144	659	919,923	232	339,050	1,867	3,858,130	9,992	8,887,247	43.3
2005	1	25,194	7,387	4,778,609	814	921,900	2,320	3,280,190	1,157	2,226,857	11,678	11,207,556	46.4
	2	23,108	7,506	4,524,568	798	1,086,233	1,433	1,740,191	969	1,705,917	10,706	9,056,909	46.3

1) 수혜인원/재학생수×100

### 7. 학술연구 현황

연도	단 행 본					논 문										연구보고서			
						학회논문집		대학학술지		공연전시		특 허		기 타				계	
	저서	역서	편저	기타	계	국내	국외	국내	국외	국내	국외	국내	국외	국내	국외	국내	국외		
2002	188	58	21	·	267	1,411	623	110	-	147	33	92	22	1,222	622	2,982	1,300	341	-
2003	187	56	40	·	283	1,664	1,156	131	2	196	18	75	21	1,464	979	3,530	2,176	461	-
2004	166	62	32	32	292	1,634	1,315	101	1	177	26	86	21	1,677	1,005	3,675	2,368	507	-
2005	142	81	35	37	295	1,476	1,406	71	4	233	33	63	21	1,555	770	3,398	2,234	426	-
2006	217	74	23	28	342	1,464	1,504	43	3	230	32	103	34	1,416	802	3,256	2,375	443	-

1) 전년도 3월 1일부터 당해년도 2월말까지



## II. 교 원



### 1. 교원 현황

#### 1) 총 원

(단위:명)

교원 연도	전 임 교 원							조 교		현원 합계	교 사			명예 교수	시간 강사
	법정 기준	배정 정원	현 원					배정 정원	현원		초등 학교	중학교	고등 학교		
			교 수	부교수	조교수	전임강사	소계 <sup>1)</sup>								
2002	1,382	871	574	122	81	41	818	195	194	1,012	30	42	68	147	855
2003	1,382	923	592	114	87	52	845	195	195	1,040	30	41	68	165	850
2004	1,414	983	580	126	121	68	895	195	195	1,090	30	42	68	193	850
2005	1,423	983	578	141	143	99	961	195	195	1,156	30	42	67	230	856
2006	1,445	983	579	135	181	71	966	195	194	1,160	30	42	68	238	755

1) 총장(1명)은 포함되지 않음

#### 2) 대학별 정·현원

(단위:명)

대학 연도	구 분	전 임 교 원							조 교		현 원 합 계	시 간 강 사 <sup>3)</sup>
		법 정 기 준 <sup>1)</sup>	배 정 정 원 <sup>2)</sup>	현 원					정원	현원		
				교 수	부 교 수	조 교 수	전임강사	소 계				
인 문 대 학	2002	91	79	51	11	9	4	75	11	11	86	86
	2003	91	79	50	13	11	2	76	11	11	87	72
	2004	94	85	49	13	9	7	78	11	11	89	94
	2005	-	84	47	16	7	13	83	11	11	94	78
	2006	-	79	47	12	13	7	79	11	11	90	78
사 회 과 학 대 학	2002	57	40	23	6	6	1	36	7	7	43	64
	2003	57	40	26	3	8	1	38	7	7	45	57
	2004	58	44	27	3	5	5	40	7	7	47	54
	2005	-	46	27	4	7	8	46	7	7	53	57
	2006	-	45	25	6	8	6	45	7	7	52	39
자 연 과 학 대 학	2002	166	97	64	14	12	4	94	17	17	111	103
	2003	166	100	67	15	14	3	99	17	17	116	83
	2004	135	114	64	16	21	2	103	17	17	120	71
	2005	-	104	62	16	19	7	104	17	17	121	58
	2006	-	106	63	16	21	6	106	16	16	122	69

- 1) 대학별 전임교원 법정기준은 정확한 산출이 불가능하므로 2005년부터 미산출
- 2) 배정정원은 본부에서 통합관리에 따라 대학별 현원을 배정정원으로 산출하였음.
- 3) 대학간 중복 인원 포함됨

구 분 대학 연도	전 임 교 원								조 교		현 원	시 간
	법 정 기 준	배 정 정 원	현 원					정원	현원	합 계	강사 <sup>1)</sup>	
			교 수	부 교 수	조 교 수	전임강사	소 계					
경 상 대 학	2002	106	47	34	7	2	1	44	6	6	50	55
	2003	106	51	36	5	1	3	45	6	6	51	50
	2004	109	52	34	6	1	2	43	6	6	49	61
	2005	-	51	34	6	4	6	50	6	6	56	46
	2006	-	49	34	4	5	6	49	6	6	55	56
법 과 대 학	2002	51	26	9	4	2	8	23	3	3	26	17
	2003	51	27	9	3	6	7	25	3	3	28	23
	2004	60	29	8	4	11	3	26	3	3	29	21
	2005	-	35	10	4	11	3	28	3	3	31	22
	2006	-	42	15	10	14	3	42	3	3	45	20
공 과 대 학	2002	375	159	108	22	15	5	150	37	37	187	106
	2003	375	169	116	21	10	11	158	37	37	195	88
	2004	381	179	113	21	16	13	163	37	37	200	127
	2005	-	114	68	10	18	15	111	37	37	219	110
	2006	-	114	68	8	24	14	114	17	17	131	115
농 업 생 명 과 학 대 학	2002	119	79	62	10	3	2	77	13	13	90	68
	2003	119	80	65	6	3	3	77	13	13	90	71
	2004	120	84	67	4	8	2	81	13	13	94	76
	2005	-	83	64	4	12	2	82	13	13	95	60
	2006	-	81	59	3	17	2	81	13	13	94	47
예 술 대 학	2002	42	30	24	3	3	-	30	3	3	33	137
	2003	42	30	23	3	4	-	30	3	3	33	141
	2004	47	33	23	3	4	3	33	3	3	36	147
	2005	-	33	21	3	3	5	32	4	4	36	163
	2006	-	31	21	4	4	2	31	4	4	35	155
사 범 대 학	2002	109	111	72	13	10	8	103	17	17	120	114
	2003	109	111	68	10	13	8	99	17	17	116	144
	2004	116	108	66	12	14	10	102	17	17	119	124
	2005	-	106	63	10	22	10	105	17	17	122	133
	2006	-	103	61	12	24	6	103	16	16	119	126
의 과 대 학	2002	152	129	92	18	10	3	123	23	23	146	58
	2003	152	132	94	19	9	5	127	23	23	150	48
	2004	167	162	89	31	18	6	144	23	23	167	48
	2005	-	149	82	44	11	8	145	19	19	164	21
	2006	-	145	86	39	14	6	145	19	19	164	5
치 과 대 학	2002	55	27	19	5	2	-	26	9	8	34	50
	2003	55	42	23	5	2	3	33	9	9	42	47
	2004	60	42	23	5	2	11	41	9	9	50	41
	2005	-	42	21	5	3	11	40	9	9	49	43
	2006	-	39	21	3	12	3	39	9	9	48	22

1) 대학간 중복 인원 포함됨

대학 연도	구 분	전 임 교 원							조 교		현 원 합 계	시 간 강사 <sup>1)</sup>
		법 정 기 준	배 정 정 원	현 원					정원	현원		
				교 수	부 교 수	조 교 수	전임강사	소 계				
수 의 과 대 학	2002	31	24	10	2	4	2	18	3	3	21	4
	2003	31	24	9	3	4	3	19	3	3	22	1
	2004	41	25	9	3	9	3	24	3	3	27	-
	2005	-	25	9	4	9	2	24	3	3	27	-
	2006	-	20	7	4	8	1	20	3	3	23	11
생 활 과 학 대 학	2002	24	13	4	6	2	1	13	3	3	16	16
	2003	24	13	4	7	1	1	13	3	3	16	24
	2004	24	15	5	5	2	-	12	3	3	15	29
	2005	-	13	7	3	2	1	13	3	3	16	27
	2006	-	14	7	4	1	2	14	3	3	17	19
간 호 대 학	2002	-	-	-	-	-	-	-	-	-	-	-
	2003	-	-	-	-	-	-	-	-	-	-	-
	2004	-	-	-	-	-	-	-	-	-	-	-
	2005	-	12	7	-	4	1	12	3	3	15	28
	2006	-	11	6	-	3	2	11	3	3	14	32
전자전기 컴퓨터학부 <sup>2)</sup>	2005	-	81	53	12	10	6	81	-	-	81	-
	2006	-	82	56	10	12	4	82	21	21	103	65
기 타 <sup>3)</sup>	2002	4	10	2	1	1	2	6	43	43	49	143
	2003	4	25	2	1	1	2	6	43	43	49	179
	2004	2	11	3	-	1	1	5	43	43	48	155
	2005	-	5	3	-	1	1	5	43	43	48	195
	2006	-	5	3	-	1	1	5	44	43	48	172

- 1) 대학간 중복 인원 포함됨
- 2) 2005년부터 공과대학과 전자전기컴퓨터학부 분리
- 3) 부속기관 등의 교원

## 2. 교원 강의담당 현황

### 1) 총괄

(단위:명, 시간)

연도 학기 <sup>1)</sup>	구분	전임교원				기타교원				개설강좌수	
		현원 <sup>2)</sup>	강의담당시간수 <sup>3)</sup>		1인당 평균시간 <sup>5)</sup>	현원	강의담당시간수 <sup>3)</sup>		1인당 평균시간 <sup>5)</sup>	교양	전공
			강의	실험실습 <sup>4)</sup>			강의	실험실습 <sup>4)</sup>			
2002	2	794	7,759.6	1,161.0	9.8	1,208	4,024.1	393	3.3	746	3,576
	1	818	8,288.2	1,495.5	10.1	1,242	4,296.3	402	3.5	805	3,687
2003	2	812	7,929.6	903.0	9.8	1,197	4,671.4	722	3.9	782	3,646
	1	845	8,627.0	953.0	10.2	1,257	4,842.5	815	3.9	818	3,785
2004	2	840	7,976.1	889.0	9.5	1,232	4,633.1	762.0	3.8	774	3,638
	1	895	8,418.2	1,047.0	9.4	1,274	4,587.8	811.0	3.6	829	3,794
2005	2	874	7,912.5	981.9	9.1	1,262	4,564.9	838.1	3.6	770	3,727
	1	961	9,609.6	1,099.0	10.0	1,248	4,504.7	717.0	3.6	855	3,974
2006	2	946	8,647.6	983.0	9.1	1,224	4,286.0	698	3.5	831	3,844
	1	966	9,880.8	1,198.0	10.2	1,176	4,357.5	628	3.7	816	4,011

- 1) 전년도 2학기 및 당해년도 1학기
- 2) 부속기관 소속 교원 포함
- 3) 대학·대학원 강의시간 합산
- 4) 학점으로 산정하여 강의시간에 포함
- 5) 강의시간 / 현원

### 2) 강의담당 시간수

(단위:명, 시간)

대학·학과 학기 <sup>1)</sup>	구분	전임교원				기타교원				개설강좌수	
		현원	강의담당시간수		1인당 평균시간 <sup>3)</sup>	현원	강의담당시간수		1인당 평균시간 <sup>3)</sup>	교양	전공
			강의	실험실습 <sup>2)</sup>			강의	실험실습 <sup>2)</sup>			
인문대학	2	81	698	-	8.6	102	396	-	3.9	90	202
	1	79	681	-	8.6	90	353	-	3.9	78	185
국어국문학과	2	11	85	-	7.7	14	41	-	2.9	11	16
	1	10	73	-	7.3	10	30	-	3.0	9	16
영어영문학과	2	12	98	-	8.2	11	56	-	5.1	8	32
	1	11	93	-	8.5	16	69	-	4.3	9	29
사학과	2	11	88	-	8.0	7	25	-	3.6	7	15
	1	11	94	-	8.5	9	24	-	2.7	11	13

- 1) 2005학년도 2학기 및 2006학년도 1학기
- 2) 학점으로 산정하여 강의시간에 포함
- 3) 강의시간 / 현원

구 분 대학·학과 학기 <sup>1)</sup>		전 임 교 원				기 타 교 원				개설강좌수	
		현 원	강의담당시간수		1인당 평균시간 <sup>3)</sup>	현 원	강의담당시간수		1인당 평균시간 <sup>3)</sup>		
			강 의	실 험 실 습 <sup>2)</sup>			강 의	실 험 실 습 <sup>2)</sup>		교양	전공
철 학 과	2	8	69	-	8.6	7	21	-	3.0	8	14
	1	8	71	-	8.9	3	9	-	3.0	7	11
불어불문학 과	2	6	56	-	9.3	6	30	-	5.0	9	17
	1	6	46	-	7.7	3	23	-	7.7	6	14
독어독문학 과	2	6	52	-	8.7	8	33	-	4.1	6	19
	1	6	57	-	9.5	5	21	-	4.2	4	14
중어중문학 과	2	7	60	-	8.6	11	58	-	5.3	8	26
	1	7	60	-	8.6	11	51	-	4.6	7	21
고고인류학 과	2	6	52	-	8.7	8	24	-	3.0	8	13
	1	6	52	-	8.7	5	18	-	3.6	4	14
일어일문학 과	2	5	48	-	9.6	14	48	-	3.4	9	21
	1	5	54	-	10.8	13	50	-	3.8	7	24
한 문 학 과	2	4	44	-	11.0	8	24	-	3.0	8	11
	1	4	46	-	11.5	6	18	-	3.0	5	11
노어노문학 과	2	5	46	-	9.2	8	36	-	4.5	8	18
	1	5	35	-	7.0	9	40	-	4.4	9	18
사 회 과 학 대 학	2	44	408.5	22	9.3	56	165.5	6	3.0	55	82
	1	45	443.5	28	9.9	42	134	6	3.2	42	91
정 치 외 교 학 과	2	7	82	4	11.7	7	21	-	3.0	9	12
	1	8	94	2	11.8	5	15	-	3.0	6	15
사 회 학 과	2	8	70	2	8.8	5	15	-	3.0	7	11
	1	7	74	-	10.6	6	21	-	3.5	5	13
지 리 학 과	2	5	48.5	2	9.7	8	21.5	2	2.7	8	10
	1	5	46.5	4	9.3	8	30.5	2	3.8	8	13
문 헌 정 보 학 과	2	5	44	2	8.8	10	30	-	3.0	7	12
	1	5	47	2	9.4	6	15	-	2.5	5	10
심 리 학 과	2	7	74	6	10.6	7	21	-	3.0	10	11
	1	7	65	4	9.3	4	10.5	-	2.6	6	10
사 회 복 지 학 과	2	6	39	2	6.5	14	42	2	3.0	6	15
	1	7	72	14	10.3	8	24	2	3.0	8	19
신 문 방 송 학 과	2	6	51	4	8.5	5	15	2	3.0	8	11
	1	6	45	2	7.5	5	18	2	3.6	4	11

- 1) 2005학년도 2학기과 2006학년도 1학기
- 2) 학점으로 산정하여 강의시간에 포함
- 3) 강의시간 / 현원

대학·학과 학기 <sup>1)</sup>	구 분	전 임 교 원				기 타 교 원				개설강좌수	
		현 원	강의담당시간수		1인당 평균시간 <sup>3)</sup>	현 원	강의담당시간수		1인당 평균시간 <sup>3)</sup>	교양	전공
			강 의	실 실험 <sup>2)</sup>			강 의	실 실험 <sup>2)</sup>			
자 연 과 학 대 학	2	104	893	64	8.6	78	233.5	82	3.0	88	200
	1	106	984	91	9.3	72	215	50	3.0	91	207
수 학 과	2	15	111	6	7.4	13	37	6	2.8	11	28
	1	16	124	2	7.8	13	31	16	2.4	8	33
물 리 · 화 학 · 생 물 학 과 군	2	-	-	-	-	-	-	-	-	-	-
	1	-	-	-	-	-	-	-	-	-	-
물 리 학 과	2	16	143	12	8.9	3	7	2	2.3	-	16
	1	17	133	10	7.8	10	24	2	2.4	9	9
화 학 과	2	13	117	-	9.0	6	22	38	3.7	16	23
	1	13	119	8	9.2	5	17	16	3.4	-	19
생 물 학 과	2	11	84	6	7.6	1	3	-	3.0	-	12
	1	11	114	38	10.4	-	-	-	-	-	16
물 리 및 에 너 지 학 부	2	-	-	-	-	6	21	-	3.5	11	-
	1	-	-	-	-	-	-	-	-	12	9
화 학 · 생 물 학 과 군	2	-	-	-	-	10	25.5	-	2.6	-	-
	1	-	-	-	-	8	24	-	3.0	20	-
통 계 학 과	2	9	69	10	7.7	6	21	2	3.5	9	13
	1	9	80	10	8.9	6	18	2	3.0	8	13
생 명 공 학 부	2	24	225.5	2	9.4	14	40	12	2.9	17	63
	1	25	268	9	10.7	11	34	-	3.1	15	69
지 질 학 과	2	8	74.5	20	9.3	6	22	6	3.7	9	17
	1	8	83	12	10.4	5	17	12	3.4	8	19
천 문 대 기 과 학 과	2	8	69	6	8.6	5	15	-	3.0	7	13
	1	7	63	2	9.0	5	18	2	3.6	9	12
의 예 과	2	-	-	-	-	-	-	-	-	-	-
	1	-	-	-	-	-	-	-	-	-	-
수 의 예 과	2	-	-	2	-	8	20	16	2.5	8	15
	1	-	-	-	-	9	32	-	3.6	11	8
경 상 대 학	2	48	416.5	-	8.7	70	272	-	3.9	65	127
	1	49	465	-	9.5	67	237	-	3.5	56	118
경 제 통 상 학 부	2	18	128	-	7.1	27	85.5	-	3.2	28	36
	1	18	156	-	8.7	20	69	-	3.5	26	40
경 영 학 부	2	30	288.5	-	9.6	43	186.5	-	4.3	37	91
	1	31	309	-	10.0	47	168	-	3.6	30	78

- 1) 2005학년도 2학기과 2006학년도 1학기
- 2) 학점으로 산정하여 강의시간에 포함
- 3) 강의시간 / 현원



구 분  대학·학과  학기 <sup>1)</sup>	전 입 교 원				기 타 교 원				개설강좌수		
	현 원	강의담당시간수		1인당 평균시간 <sup>3)</sup>	현 원	강의담당시간수		1인당 평균시간 <sup>3)</sup>	교양	전공	
		강 의	실 험 실 습 <sup>2)</sup>			강 의	실 험 실 습 <sup>2)</sup>				
법 과 대 학	2	28	237	-	8.5	30	105.5	-	3.5	22	60
	1	42	380	-	9.0	21	63	-	3.0	30	74
법 학 부	2	18	155	-	8.6	22	84.5	-	3.8	14	46
	1	32	287	-	9.0	16	48	-	3.0	22	59
행 정 학 과	2	10	82	-	8.2	8	21	-	2.6	8	14
	1	10	93	-	9.3	5	15	-	3.0	8	15
공 과 대 학	2	112	946	130	8.4	138	474	106	3.4	123	284
	1	114	1001	152	8.8	139	471	94	3.4	129	296
컴 퓨 터 공 학 과	2	15	124	14	8.3	11	80	-	7.3	8	32
	1	16	146	22	9.1	11	81	-	7.4	11	35
재 료 공 학 과 군	2	-	-	-	-	16	46	-	2.9	20	-
	1	-	-	-	-	10	30	-	3.0	20	-
금 속 신 소 재 공 학 과 <sup>4)</sup>	2	9	79	14	8.8	-	-	-	-	-	20
	1	9	78	16	8.7	-	-	-	-	-	23
무 기 재 료 공 학 과	2	8	63	8	7.9	-	-	-	-	-	20
	1	8	67	8	8.4	-	-	-	-	-	19
기 계 공 학 부	2	21	157	4	7.5	30	111	-	3.7	29	55
	1	21	160	4	7.6	24	98	6	4.1	28	56
응 용 화 학 과	2	9	83	4	9.2	8	19	8	2.4	11	16
	1	9	75	8	8.3	9	22	8	2.4	11	19
건 축 학 부	2	10	108	66	10.8	29	100	76	3.4	10	47
	1	11	120	48	10.9	32	105	66	3.3	12	46
토 목 공 학 과	2	8	80	6	10.0	14	38	20	2.7	9	32
	1	8	74	6	9.3	18	33	14	1.8	12	26
화 학 공 학 과	2	9	54	-	6.0	8	21	-	2.6	10	15
	1	8	66	8	8.3	7	21	-	3.0	7	17
고 분 자 공 학 과	2	9	58	4	6.4	8	22	-	2.8	10	13
	1	9	77	4	8.6	7	21	-	3.0	9	15
섬 유 시 스템 공 학 과	2	7	61	8	8.7	4	12	-	3.0	9	16
	1	7	58	12	8.3	10	27	-	2.7	10	17
환 경 공 학 과	2	7	79	2	11.3	10	25	2	2.5	7	18
	1	8	80	16	10.0	11	33	-	3.0	9	23

1) 2005학년도 2학기과 2006학년도 1학기

2) 학점으로 산정하여 강의시간에 포함

3) 강의시간 / 현원

4) 2005년 7월부터 금속공학과에서 금속신소재공학과로 학과 명칭 변경

대학·학과 학기 <sup>1)</sup>	구 분	전 임 교 원				기 타 교 원				개설강좌수	
		현 원	강의담당시간수		1인당 평균시간 <sup>3)</sup>	현 원	강의담당시간수		1인당 평균시간 <sup>3)</sup>	교양	전공
			강 의	실 험 실 습 <sup>2)</sup>			강 의	실 험 실 습 <sup>2)</sup>			
농업생명과학대학	2	78	698.3	80	9.0	99	275.3	30	2.8	76	198
	1	81	765.9	68	9.5	59	191.5	18	3.2	57	201
응용생명과학부	2	-	-	-	-	11	30.5	-	2.8	15	2
	1	-	-	-	-	10	34	-	3.4	25	25
식물생명과학부	2	15	123.1	12	8.2	6	16	-	2.7	-	29
	1	16	138.2	-	8.6	1	3	-	3.0	-	19
야 학 과	2	-	-	-	-	-	-	-	-	-	-
	1	-	-	-	-	-	-	-	-	-	-
원 예 학 과	2	-	-	-	-	-	-	-	-	-	-
	1	-	-	-	-	-	-	-	-	-	-
응용생물화학부	2	12	113.9	16	9.5	11	20.8	10	1.9	-	32
	1	13	136.1	-	10.5	4	12.5	-	3.1	-	28
야 화 학 과	2	-	-	-	-	-	-	-	-	-	-
	1	-	-	-	-	-	-	-	-	-	-
야 생 물 학 과	2	-	-	-	-	-	-	-	-	-	-
	1	-	-	-	-	-	-	-	-	-	-
생명식품공학부	2	-	-	-	-	7	21	-	3.0	9	2
	1	-	-	-	-	1	3	-	3.0	-	10
식 품 공 학 과	2	7	65.3	-	9.3	9	18	6	2.0	3	20
	1	7	77.5	4	11.1	6	14	-	2.3	-	10
동 물 공 학 과	2	6	49	12	8.2	2	6	-	3.0	3	10
	1	6	52.6	10	8.8	-	-	-	-	-	7
농업토목공학과	2	6	53.5	-	8.9	8	24	-	3.0	8	16
	1	6	57	10	9.5	4	12	-	3.0	7	13
생물산업기계공학과	2	5	39	4	7.8	11	32	8	2.9	8	15
	1	5	35	6	7.0	10	35	8	3.5	4	15
천 연 섬 유 학 과	2	6	51	4	8.5	6	18	-	3.0	7	13
	1	6	48	6	8.0	5	18	4	3.6	5	13
임학·임산공학과군	2	-	-	-	-	8	24	-	3.0	-	-
	1	-	-	2	-	4	12	-	3.0	6	2
임 학 과	2	5	37	16	7.4	2	9	6	4.5	12	14
	1	5	39	16	7.8	2	12	4	6.0	-	13
임 산 공 학 과	2	5	50	6	10.0	2	6	-	3.0	-	14
	1	5	40	-	8.0	3	9	-	3.0	-	13
조 경 학 과	2	6	69	6	11.5	4	12	-	3.0	4	14
	1	6	74	14	12.3	3	9	2	3.0	5	16
농업경제학과	2	5	47.5	4	9.5	12	38	-	3.2	7	17
	1	6	68.5	-	11.4	6	17	-	2.8	5	17
예 술 대 학	2	31	360.5	260	11.6	163	456.5	361	2.8	27	527
	1	31	454	277	14.6	164	529	368	3.2	15	559
음 악 학 과	2	12	165	95	13.8	78	253	171	3.2	9	325
	1	12	193	139	16.1	78	267	204	3.4	5	349
국 악 학 과	2	7	90	37	12.9	36	98	63	2.7	6	133
	1	6	103	56	17.2	39	97	68	2.5	2	136
미 술 학 과	2	8	71.5	76	8.9	39	77.5	103	2.0	7	48
	1	8	95	49	11.9	38	132	93	3.5	3	52
시각정보디자인학과	2	4	34	52	8.5	10	28	24	2.8	5	21
	1	5	63	33	12.6	9	33	3	3.7	5	22

1) 2005학년도 2학기 및 2006학년도 1학기 2) 학점으로 산정하여 강의시간에 포함 3) 강의시간 / 현원

구 분 대학·학과 학기 <sup>1)</sup>		전 임 교 원				기 타 교 원				개설강좌수	
		현 원	강의담당시간수		1인당 평균시간 <sup>3)</sup>	현 원	강의담당시간수		1인당 평균시간 <sup>3)</sup>	교양	전공
			강 의	실 험 실 습 <sup>2)</sup>			강 의	실 험 실 습 <sup>2)</sup>			
사 범 대 학	2	104	928.5	20	8.9	120	283.5	52	2.4	80	283
	1	103	930	32	9.0	131	356	26	2.7	86	314
교 육 학 과	2	13	128	-	9.8	9	27	2	3.0	5	16
	1	12	109	-	9.1	13	37	-	2.8	5	21
국 어 교 육 과	2	7	63	-	9.0	9	22	-	2.4	8	15
	1	7	67	-	9.6	8	26	-	3.3	6	18
영 어 교 육 과	2	6	54	-	9.0	6	17	13	2.8	4	23
	1	6	57	-	9.5	9	42	-	4.7	5	25
독 어 교 육 과	2	5	42	-	8.4	5	9	-	1.8	5	13
	1	5	39	-	7.8	5	13	-	2.6	5	12
불 어 교 육 과	2	4	31	-	7.8	8	19	5	2.4	5	14
	1	4	33	-	8.3	5	12	-	2.4	2	15
사 회 교 육 학 부	2	-	-	-	-	-	-	-	-	12	47
	1	-	-	-	-	-	-	-	-	9	54
역사교육전공	2	7	81	-	11.6	2	6	-	3.0	-	-
	1	7	66	-	9.4	6	21	-	3.5	-	-
지리교육전공	2	4	27	-	6.8	9	26	-	2.9	-	-
	1	4	36	2	9.0	5	13	-	2.6	-	-
일반사회교육전공	2	4	39	-	9.8	7	17	-	2.4	-	-
	1	4	48	-	12.0	5	13	-	2.6	-	-
윤 리 교 육 과	2	6	51	-	8.5	6	12	-	2.0	3	13
	1	6	48	-	8.0	6	16	-	2.7	4	15
수 학 교 육 과	2	6	53	-	8.8	6	17	-	2.8	6	16
	1	6	57	-	9.5	6	17	-	2.8	4	16
과 학 교 육 학 부	2	-	-	-	-	5	16	14	3.2	14	76
	1	-	-	6	-	4	8	10	2.0	13	85
물리교육전공	2	6	59	-	9.8	6	10	2	1.7	-	-
	1	6	57	-	9.5	8	17	4	2.1	-	-
화학교육전공	2	7	51.5	-	7.4	8	15.5	12	1.9	-	-
	1	7	61	4	8.7	6	16	-	2.7	-	-
생물교육전공	2	6	59	2	9.8	6	12	2	2.0	-	-
	1	6	58	2	9.7	7	14	8	2.0	-	-
지구과학교육전공	2	7	59	6	8.4	3	7	-	2.3	-	-
	1	7	62	8	8.9	4	9	4	2.3	-	-
가 정 교 육 과	2	4	42	12	10.5	8	22	2	2.8	4	19
	1	4	36	10	9.0	13	39	-	3.0	5	21
체 육 교 육 과	2	12	89	-	7.4	17	29	-	1.7	14	31
	1	12	96	-	8.0	21	43	-	2.0	28	32

- 1) 2005학년도 2학기과 2006학년도 1학기
- 2) 학점으로 산정하여 강의시간에 포함
- 3) 강의시간 / 현원

구 분 대학·학과 학기 <sup>1)</sup>		전 임 교 원				기 타 교 원				개설강좌수	
		현 원	강의담당시간수		1인당 평균시간 <sup>3)</sup>	현 원	강의담당시간수		1인당 평균시간 <sup>3)</sup>		
			강 의	실 험 실 습 <sup>2)</sup>			강 의	실 험 실 습 <sup>2)</sup>		교양	전공
의 과 대 학	2	144	1,452	104	10.1	40	349.8	-	8.7	-	35
	1	145	2,137	197	14.7	47	509	-	10.8	-	53
의 학 과	2	144	1,452	104	10.1	40	349.8	-	8.7	-	35
	1	145	2,137	197	14.7	47	509	-	10.8	-	53
치 과 대 학	2	39	400.2	68	10.3	24	23.1	-	1.0	-	55
	1	39	379.6	40	9.7	44	55.3	-	1.3	-	35
치 의 학 과	2	39	400.2	68	10.3	24	23.1	-	1.0	-	55
	1	39	379.6	40	9.7	44	55.3	-	1.3	-	35
수 의 과 대 학	2	23	267	26	11.6	5	9	-	1.8	-	57
	1	20	235	76	11.8	3	13	14	4.3	-	56
수 의 학 과	2	23	267	26	11.6	5	9	-	1.8	-	57
	1	20	235	76	11.8	3	13	14	4.3	-	56
생 활 과 학 대 학	2	13	95	6	7.3	26	104	12	4.0	16	45
	1	14	129	20	9.2	19	62	6	3.3	7	46
아 동 가 족 학 과	2	4	34	-	8.5	8	37	2	4.6	4	13
	1	4	37	2	9.3	8	24	-	3.0	2	15
의 류 학 과	2	4	20	-	5.0	11	47	10	4.3	5	17
	1	5	52	16	10.4	6	20	4	3.3	2	17
식 품 영 양 학 과	2	5	41	6	8.2	7	20	-	2.9	7	15
	1	5	40	2	8.0	5	18	2	3.6	3	14
간 호 대 학	2	11	97.1	45	8.8	32	48.9	15	1.5	8	34
	1	11	119.8	57	10.9	34	50	2	1.5	10	37
간 호 학 과	2	11	97.1	45	8.8	32	48.9	15	1.5	8	34
	1	11	119.8	57	10.9	34	50	2	1.5	10	37
자 율 전 공 부	2	-	-	-	-	41	133.5	-	3.3	92	-
	1	-	-	-	-	65	189	-	2.9	110	-
전자전기컴퓨터학부	2	81	732	152	9.0	70	276	34	3.9	68	228
	1	82	755	144	9.2	75	317.5	44	4.2	75	234

- 1) 2005년도 2학기과 2006학년도 1학기
- 2) 학점으로 산정하여 강의시간에 포함
- 3) 강의시간 / 현원

구 분 대학·학과 학기 <sup>1)</sup>		전 임 교 원				기 타 교 원				개설강좌수	
		현 원	강의담당시간수		1인당 평균시간 <sup>3)</sup>	현 원	강의담당시간수		1인당 평균시간 <sup>3)</sup>	교양	전공
			강 의	실 험 실습 <sup>2)</sup>			강 의	실 험 실습 <sup>2)</sup>			
대 학 원	2	-	-	6	-	77	199.7	-	2.6	-	1,194
	1	-	-	16	-	49	124.2	-	2.5	-	1,199
교 육 대 학 원	2	-	-	-	-	16	48	-	3.0	-	101
	1	-	-	-	-	21	66	-	3.1	-	127
행 정 대 학 원	2	-	-	-	-	-	-	-	-	-	13
	1	-	-	-	-	-	-	-	-	-	25
경 영 대 학 원	2	-	-	-	-	-	-	-	-	-	19
	1	-	-	-	-	-	-	-	-	-	19
보 건 대 학 원	2	-	-	-	-	-	-	-	-	-	16
	1	-	-	-	-	-	-	-	-	-	14
산 업 대 학 원	2	-	-	-	-	5	12	-	2.4	-	27
	1	-	-	-	-	2	6	-	3.0	-	34
농 업 개 발 대 학 원	2	-	-	-	-	2	6	-	3.0	-	14
	1	-	-	-	-	1	3	-	3.0	-	16
국 제 대 학 원	2	-	-	-	-	3	9	-	3.0	-	12
	1	-	-	-	-	6	18	-	3.0	-	20
정 책 정 보 대 학 원	2	-	-	-	-	1	3	-	3.0	-	15
	1	-	-	-	-	-	-	-	-	-	18
수 사 과 학 대 학 원	2	-	-	-	-	-	-	-	-	-	8
	1	-	-	-	-	-	-	-	-	-	10
의 학 전 문 대 학 원	2	-	-	-	-	-	-	-	-	-	-
	1	-	-	-	-	-	-	-	-	-	6
치 의 학 전 문 대 학 원	2	-	-	-	-	3	3.2	-	1.1	-	8
	1	-	-	-	-	-	-	-	-	-	13
부 속 기 관	2	5	18	-	3.6	23	399	-	17.3	21	-
	1	5	21	-	4.2	25	396	-	15.8	21	4
합 계	2	946	8,647.6	983.0	9.1	1,224	4,286.0	698.0	3.5	831	3,844
	1	966	9,880.8	1,198.0	10.2	1,176	4,357.5	628.0	3.7	816	4,011

- 1) 2005학년도 2학기과 2006학년도 1학기
- 2) 학점으로 산정하여 강의시간에 포함
- 3) 강의시간 / 현원

3) 강의시간별 교원

(단위:명, 시간)

교원 1) 학기 2)		강의시간											계	평균 강의 시간
		교원수	1 미만	1~3	4~6	7~9	10~12	13~15	16~18	19~21	22 이상			
전 임 교 원	교 수	2	556	39	10	63	184	201	46	7	5	1	556	8.8
		1	562	39	7	46	167	186	82	15	9	11	562	9.8
	부 교 수	2	136	8	1	5	40	66	13	2	1	-	136	9.4
		1	141	7	-	7	35	48	28	1	6	9	141	11.4
	조 교 수	2	150	4	2	7	45	70	16	4	2	-	150	9.9
		1	153	10	1	11	32	66	22	5	3	3	153	10.3
	전임강사	2	99	1	1	5	45	38	8	1	-	-	99	9.7
		1	105	1	1	1	33	47	14	3	3	2	105	7.7
	소 계	2	941	52	14	80	314	375	83	14	8	1	941	9.2
		1	961	57	9	65	267	347	146	24	21	25	961	10.3
	부 속 기 관	2	5	3	-	-	2	-	-	-	-	-	5	3.6
		1	5	1	2	1	1	-	-	-	-	-	5	4.2
명 예 교 수	2	31	1	24	6	-	-	-	-	-	-	31	3.2	
	1	31	-	24	7	-	-	-	-	-	-	31	3.2	
시 간 강 사 3)	2	1,076	27	910	127	12	-	-	-	-	-	1,076	2.9	
	1	1,020	41	846	117	16	-	-	-	-	-	1,020	3.0	
기 금 교 수	2	36	-	1	-	1	34	-	-	-	-	36	9.8	
	1	37	3	2	-	7	11	2	1	7	4	37	12.7	
초 빙 교 수	2	44	2	6	-	5	2	10	6	9	4	44	14.2	
	1	52	1	11	4	4	5	6	7	14	-	52	12.6	
겸 임 교 수	2	28	2	23	2	1	-	-	-	-	-	28	2.0	
	1	34	1	28	4	-	1	-	-	-	-	34	2.8	
계 약 교 수	2	5	-	1	1	3	-	-	-	-	-	5	6.6	
	1	-	-	-	-	-	-	-	-	-	-	-	-	
전 문 경 력 인 사	2	4	-	4	-	-	-	-	-	-	-	4	3.0	
	1	3	-	3	-	-	-	-	-	-	-	3	3.0	
합 계	2	2,170	87	983	216	338	411	93	20	17	5	2,170	6.0	
	1	2,143	104	925	198	295	364	154	32	42	29	2,143	6.6	

- 1) 휴직, 해외파견, 출장교원 포함
- 2) 2005학년도 2학기와 2006학년도 1학기
- 3) 동일 시간강사가 대학별, 과목별 중복된 인원임

### 3. 학위별, 계열별 교원 분포

#### 1) 학위별

(단위:명)

구 분 대 학	학 위 별										성 별			
	박 사			석 사			학 사			합 계		남	여	합계
	국내	국외	소계	국내	국외	소계	국내	국외	소계	국내	국외			
합 계	511	390	901	124	20	144	115	-	115	750	410	953	207	1,160
인 문 대 학	39	28	67	8	4	12	-	-	-	47	32	69	10	79
사 회 과 학 대 학	15	28	43	2	-	2	-	-	-	17	28	35	10	45
자 연 과 학 대 학	36	70	106	-	-	-	-	-	-	36	70	99	7	106
경 상 대 학	27	22	49	-	-	-	-	-	-	27	22	47	2	49
법 과 대 학	16	20	36	3	3	6	-	-	-	19	23	38	4	42
공 과 대 학	50	63	113	-	1	1	-	-	-	50	64	112	2	114
농업생명과학대학	34	45	79	2		2	-	-	-	36	45	79	2	81
예 술 대 학	2	3	5	15	11	26	-	-	-	17	14	23	8	31
사 범 대 학	54	46	100	2	1	3	-	-	-	56	47	91	12	103
의 과 대 학	118	9	127	16	-	16	2	-	2	136	9	129	16	145
치 과 대 학	30	5	35	4	-	4	-	-	-	34	5	33	6	39
수의과대학	16	4	20	-	-	-	-	-	-	16	4	18	2	20
생활과학대학	6	8	14	-	-	-	-	-	-	6	8	1	13	14
간 호 대 학	8	3	11	-	-	-	-	-	-	8	3	-	11	11
전자전기컴퓨터학부	45	36	81	1	-	1	-	-	-	46	36	78	4	82
기 타	3	-	3	1	-	1	1	-	1	5	-	5	-	5
소 계	499	390	889	54	20	74	3	-	3	556	410	857	109	966
조 교	12	-	12	70	-	70	112	-	112	194	-	96	98	194

#### 2) 계열별

(단위:명)

계 열 직 급	인 문 계			사 회 계	자 연 계						예 능 계	의 학 계				사 범 계	합 계
	어문	인문	소계		이학	공학	농학	수의학	가정학	소계		의학	치의학	간호학	소계		
합 계	58	36	94	177	126	245	97	23	17	508	35	164	48	14	226	120	1,160
교 수	31	16	47	77	63	124	59	7	7	260	21	86	21	6	113	61	579
부 교 수	5	7	12	20	16	18	3	4	4	45	4	39	3		42	12	135
조 교 수	8	6	14	27	21	36	17	8	1	83	4	14	12	3	29	24	181
전 임 강 사	6	1	7	15	6	19	2	1	2	30	2	6	3	2	11	6	71
소 계	50	30	80	139	106	197	81	20	14	418	31	145	39	11	195	103	966
조 교	8	6	14	38	20	48	16	3	3	90	4	19	9	3	31	17	194

### 4. 연령별, 호봉별, 근속연수별 교원 현황

#### 1) 연령별

(단위:명)

구분 \ 연령	연령										계	평균 연령
	24세 이하	25~29	30~34	35~39	40~44	45~49	50~54	55~59	60~65	66세 이상		
합계	3	49	81	143	185	234	210	139	143	211	1,398	50.5
교수	-	-	-	-	13	127	192	132	115	-	579	53.3
부교수	-	-	-	6	66	53	8	2	-	-	135	43.7
조교수	-	-	6	65	76	31	2	-	1	-	181	40.1
전임강사	-	-	16	32	15	6	1	1	-	-	71	37.3
소계	-	-	22	103	170	217	203	135	116	-	966	48.4
명예교수	-	-	-	-	-	-	-	2	25	211	238	71.7
조교	3	49	59	40	15	17	7	2	2	-	194	35.0

#### 2) 호봉별

(단위:명)

교원 \ 호봉	교수	부교수	조교수	전임강사	소계	조교	계
평균호봉 <sup>1)</sup>	34	23	20	16	28	11	25
계	579	135	181	71	966	194	1,160
근가 10	47	-	1	-	48	-	48
근가 9	17	-	-	-	17	-	17
근가 8	25	-	-	-	25	-	25
근가 7	23	-	-	-	23	-	23
근가 6	26	-	-	-	26	-	26
근가 5	32	-	-	-	32	-	32
근가 4	24	-	-	1	25	-	25
근가 3	19	-	-	-	19	-	19
근가 2	40	-	-	-	40	1	41
근가 1	36	-	-	-	36	-	36
33	35	1	-	-	36	-	36
32	37	-	-	-	37	2	39
31	36	2	1	-	39	-	39
30	49	3	1	-	53	1	54
29	31	5	1	-	37	1	38
28	30	5	2	-	37	-	37
27	18	4	4	1	27	2	29
26	23	8	1	-	32	3	35

1) 근가 1~10 호봉도 각 1호봉으로 환산하여 산정



교 원 한 병	교 수	부 교 수	조 교 수	전임강사	소 계	조 교	계
25	10	10	7	-	27	3	30
24	7	22	7	1	37	2	39
23	8	20	12	1	41	6	47
22	2	19	10	-	31	4	35
21	4	15	14	2	35	1	36
20	-	10	17	3	30	5	35
19	-	8	19	3	30	3	33
18	-	2	22	7	31	4	35
17	-	1	26	9	36	7	43
16	-	-	16	5	21	4	25
15	-	-	6	7	13	5	18
14	-	-	8	11	19	8	27
13	-	-	5	5	10	5	15
12	-	-	-	7	7	9	16
11	-	-	1	6	7	8	15
10	-	-	-	2	2	9	11
9	-	-	-	-	-	7	7
8	-	-	-	-	-	17	17
7	-	-	-	-	-	15	15
6	-	-	-	-	-	14	14
5	-	-	-	-	-	14	14
4	-	-	-	-	-	11	11
3	-	-	-	-	-	12	12
2	-	-	-	-	-	11	11
1	-	-	-	-	-	-	-

3) 근속연수별

(단위:명)

교 원 근속연수	교 수	부 교 수	조 교 수	전임강사	소 계	조 교	합 계
평균근속연수	29	18	15	12	24	9	21
계	579	135	181	71	966	194	1,160
0 ~ 4	-	-	-	-	-	63	63
5 ~ 9	-	-	14	20	34	55	89
10 ~ 14	-	11	89	38	138	31	169
15 ~ 19	21	86	60	10	177	20	197
20 ~ 24	112	32	15	2	161	18	179
25 ~ 29	193	6	2	-	201	4	205
30 ~ 34	141	-	-	1	142	3	145
35년 이상	112	-	1	-	113	-	113

### 5. 교원변동 현황

(단위:명)

연도·교원 <sup>1)</sup>	등태 <sup>2)</sup>	신규 채용	전입	휴직	복직	퇴직						전출	
						질병	사망	정년	징계	전직	기타		계
2002		39	-	1	-	1	1	14	1	3	1	22	-
2003		93	-	5	-	1	1	18	-	-	43	64	-
2004		127	-	3	7	1	1	40	-	2	52	95	-
2005		85	-	6	6	-	3	25	-	1	11	40	-
2006		69	-	7	4	-	1	23	1	11	2	38	-
전임 교원	교수	7	-	1	2	-	1	23	-	-	2	26	-
	부교수	10	-	2	1	-	-	-	1	3	-	4	-
	조교수	23	-	2	-	-	-	-	-	4	-	4	-
	전임강사	29	-	2	1	-	-	-	-	4	-	4	-
조교		33	-	-	-	-	-	-	-	-	33	33	-

- 1) 연도별 현황에 조교는 제외
- 2) 전년도 4월 1일부터 당해년도 3월 31일까지

### 6. 전임교원 대 학생 비율

#### 1) 연도별

(단위:명)

연도	구분	과정별 재학생 현황				전임 교원수	과정별 전임교원 1인당 학생수 <sup>1)</sup>			
		학사	석사	박사	계		학사	석사 <sup>2)</sup>	박사 <sup>2)</sup>	계 <sup>3)</sup>
2002		19,472	4,418	1,048	24,938	818	23.8	5.4	1.3	30.5
2003		19,974	4,482	1,097	25,553	845	23.6	5.3	1.3	30.2
2004		19,933	4,291	1,107	25,331	895	22.3	4.8	1.2	28.3
2005		19,655	4,393	1,146	25,194	961	20.5	4.6	1.2	26.2
2006		20,320	4,786	1,137	26,243	966	21.0	5.0	1.2	27.2

- 1) 재학생 / 전임교원
- 2) 석·박사과정이 설치되지 않은 학과의 전임교원도 포함하여 산출
- 3) 반올림으로 계가 다를 수 있음

2) 대학(원)별

(단위:명)

구 분 대학(원)	과정별 재학생 현황				전 임 교원수	과정별 전임교원 1인당 학생수 <sup>1)</sup>			
	학사	석사	박사	계		학사	석사	박사	계
<b>인 문 대 학</b>	<b>1,844</b>	<b>244</b>	<b>77</b>	<b>2,165</b>	<b>79</b>	<b>23.3</b>	<b>3.1</b>	<b>1.0</b>	<b>27.4</b>
국 어 국 문 학 과	229	38	14	281	10	22.9	3.8	1.4	28.1
영 어 영 문 학 과	372	107	20	499	11	33.8	9.7	1.8	45.4
사 학 과	169	16	13	198	11	15.4	1.5	1.2	18.0
철 학 과	112	19	5	136	8	14.0	2.4	0.6	17.0
불 어 불 문 학 과	131	3	1	135	6	21.8	0.5	0.2	22.5
독 어 독 문 학 과	149	1	2	152	6	24.8	0.2	0.3	25.3
중 어 중 문 학 과	149	24	7	180	7	21.3	3.4	1.0	25.7
고 고 인 류 학 과	115	19	4	138	6	19.2	3.2	0.7	23.0
일 어 일 문 학 과	162	8	4	174	5	32.4	1.6	0.8	34.8
한 문 학 과	111	5	7	123	4	27.8	1.3	1.8	30.8
노 어 노 문 학 과	145	4	-	149	5	29.0	0.8	-	29.8
<b>사 회 과 학 대 학</b>	<b>1,087</b>	<b>113</b>	<b>39</b>	<b>1,239</b>	<b>45</b>	<b>24.2</b>	<b>2.5</b>	<b>0.9</b>	<b>27.5</b>
정 치 외 교 학 과	158	14	12	184	8	19.8	1.8	1.5	23.0
사 회 학 과	165	12	5	182	7	23.6	1.7	0.7	26.0
지 리 학 과	146	5	4	155	5	29.2	1.0	0.8	31.0
문 헌 정 보 학 과	149	16	3	168	5	29.8	3.2	0.6	33.6
심 리 학 과	153	25	1	179	7	21.9	3.6	0.1	25.6
사 회 복 지 학 과	157	21	8	186	7	22.4	3.0	1.1	26.6
신 문 방 송 학 과	159	20	6	185	6	26.5	3.3	1.0	30.8
<b>자 연 과 학 대 학</b>	<b>2,048</b>	<b>260</b>	<b>102</b>	<b>2,410</b>	<b>106</b>	<b>19.3</b>	<b>2.5</b>	<b>1.0</b>	<b>22.7</b>
수 학 과	243	33	4	280	16	15.2	2.1	0.3	17.5
물 리 · 화학 · 생물학과군	1	-	-	1	-	-	-	-	-
물 리 학 과 <sup>2)</sup>	123	21	22	166	17	7.2	1.2	1.3	9.8
화 학 과	169	20	16	205	13	13.0	1.5	1.2	15.8
생 물 학 과 <sup>3)</sup>	147	33	14	194	11	13.4	3.0	1.3	17.6
물 리 및 에 너 지 학 부	112	-	-	112	-	-	-	-	-
화 학 · 생물학과군	94	-	-	94	-	-	-	-	-
통 계 학 과	186	14	2	202	9	20.7	1.6	0.2	22.4
생 명 공 학 부	554	-	-	554	25	22.2	-	-	22.2
미 생 물 학 과 <sup>4)</sup>	-	21	11	32	-	-	-	-	-
유 전 공 학 과	32	30	5	67	-	-	-	-	-
생 화 학 과	-	25	5	30	-	-	-	-	-
지 질 학 과 <sup>5)</sup>	134	24	6	164	8	16.8	3.0	0.8	20.5
천 문 대 기 과 학 과	116	12	7	135	7	16.6	1.7	1.0	19.3
컴 퓨 터 과 학 과	3	27	10	40	-	-	-	-	-
의 예 과	-	-	-	-	-	-	-	-	-
치 의 예 과	-	-	-	-	-	-	-	-	-
수 의 예 과	134	-	-	134	-	-	-	-	-
<b>경 상 대 학</b>	<b>2,022</b>	<b>157</b>	<b>32</b>	<b>2,211</b>	<b>49</b>	<b>41.3</b>	<b>3.2</b>	<b>0.7</b>	<b>45.1</b>

1) 재학생 / 전임교원    2) 석·박사과정 1인을 석사과정에 포함하여 산출함    3) 석·박사과정 2인을 석사과정에 포함하여 산출함    4), 5) 석·박사과정 1인을 석사과정에 포함하여 산출함

구 분 대학(원)	과정별 재학생 현황				전 임 교원수	과정별 전임교원 1인당 학생수 <sup>1)</sup>			
	학사	석사	박사	계		학사	석사	박사	계
경제통상학부	795	-	-	795	18	44.2	-	-	44.2
경제학과	-	13	2	15	-	-	-	-	-
무역학과	-	14	3	17	-	-	-	-	-
경영학부	1,227	-	-	1,227	31	39.6	-	-	39.6
경영학과	-	106	15	121	-	-	-	-	-
회계학과	-	24	12	36	-	-	-	-	-
<b>법과대학</b>	<b>1,164</b>	<b>86</b>	<b>32</b>	<b>1,282</b>	<b>42</b>	<b>27.7</b>	<b>2.0</b>	<b>0.8</b>	<b>30.5</b>
법학부	872	78	21	971	32	27.3	2.4	0.7	30.3
공법학과	-	-	-	-	-	-	-	-	-
사법학과	-	-	-	-	-	-	-	-	-
행정학과	292	8	11	311	10	29.2	0.8	1.1	31.1
<b>공과대학</b>	<b>2,966</b>	<b>696</b>	<b>248</b>	<b>3,910</b>	<b>114</b>	<b>26.0</b>	<b>6.1</b>	<b>2.2</b>	<b>34.3</b>
전자전기공학부	-	-	-	-	-	-	-	-	-
전자공학과	-	247	90	337	-	-	-	-	-
전기공학과	-	27	2	29	-	-	-	-	-
컴퓨터공학과	405	63	29	497	16	25.3	3.9	1.8	31.1
재료공학군	124	-	-	124	-	-	-	-	-
금속소재공학과	147	19	6	172	9	16.3	2.1	0.7	19.1
무기재료공학과	119	14	2	135	8	14.9	1.8	0.3	16.9
기계공학부	617	63	16	696	21	29.4	3.0	0.8	33.1
기계공학과	-	-	-	-	-	-	-	-	-
응용화학학과	242	19	7	268	9	26.9	2.1	0.8	29.8
건축학부	219	-	-	219	11	19.9	-	-	19.9
건축공학과	73	90	26	189	-	-	-	-	-
토목공학과 <sup>2)</sup>	217	64	26	307	8	27.1	8.0	3.3	38.4
화학공학과	214	10	4	228	8	26.8	1.3	0.5	28.5
고분자공학과	219	31	13	263	9	24.3	3.4	1.4	29.2
섬유시스템공학과	175	17	4	196	7	25.0	2.4	0.6	28.0
환경공학과	195	32	23	250	8	24.4	4.0	2.9	31.3
<b>농업생명과학대학</b>	<b>1,708</b>	<b>156</b>	<b>86</b>	<b>1,950</b>	<b>81</b>	<b>21.1</b>	<b>1.9</b>	<b>1.1</b>	<b>24.1</b>
응용생명과학부	325	-	-	325	-	-	-	-	-
식물생명과학부	151	-	-	151	16	9.4	-	-	9.4
농학과	-	29	12	41	-	-	-	-	-
원예학과	-	21	10	31	-	-	-	-	-
응용생물화학부	154	-	-	154	13	11.8	-	-	11.8
농화학과	-	13	7	20	-	-	-	-	-
농생물학과	-	18	3	21	-	-	-	-	-
생명식품공학부	48	-	-	48	-	-	-	-	-
식품공학과	70	17	19	106	7	10.0	2.4	2.7	15.1
동물공학과	71	9	2	82	6	11.8	1.5	0.3	13.7
농업토목공학과	104	2	-	106	6	17.3	0.3	-	17.7
생물산업기계공학과	116	5	9	130	5	23.2	1.0	1.8	26.0

1) 재학생 / 전임교원

2) 석·박사과정 1인을 석사과정에 포함하여 산출함

구 분 대학(원)	과정별 재학생 현황				전 입 교원수	과정별 전임교원 1인당 학생수 1)			
	학사	석사	박사	계		학사	석사	박사	계
천 연 섬 유 학 과	146	6	3	155	6	24.3	1.0	0.5	25.8
임 학 · 임 산 공 학 과 군	56	-	-	56	-	-	-	-	-
임 학 과	88	5	5	98	5	17.6	1.0	1.0	19.6
임 산 공 학 과	66	4	4	74	5	13.2	0.8	0.8	14.8
조 경 학 과	154	18	5	177	6	25.7	3.0	0.8	29.5
농 업 경 제 학 과	159	9	7	175	6	26.5	1.5	1.2	29.2
<b>예 술 대 학</b>	<b>684</b>	<b>76</b>	<b>27</b>	<b>787</b>	<b>31</b>	<b>22.1</b>	<b>2.5</b>	<b>0.9</b>	<b>25.4</b>
음 악 학 과	297	29	1	327	12	24.8	2.4	0.1	27.3
국 악 학 과	111	16	6	133	6	18.5	2.7	1.0	22.2
미 술 학 과	195	25	12	232	8	24.4	3.1	1.5	29.0
시각정보디자인학과	81	6	8	95	5	16.2	1.2	1.6	19.0
<b>사 범 대 학</b>	<b>1,530</b>	<b>74</b>	<b>145</b>	<b>1,749</b>	<b>103</b>	<b>14.9</b>	<b>0.7</b>	<b>1.4</b>	<b>17.0</b>
교 육 학 과	77	29	65	171	12	6.4	2.4	5.4	14.3
국 어 교 육 과	179	-	8	187	7	25.6	-	1.1	26.7
영 어 교 육 과	140	-	4	144	6	23.3	-	0.7	24.0
독 어 교 육 과	48	-	-	48	5	9.6	-	-	9.6
불 어 교 육 과	58	-	-	58	4	14.5	-	-	14.5
사 회 교 육 학 부	-	-	8	8	-	-	-	-	-
역 사 교 육 전 공	90	-	-	90	7	12.9	-	-	12.9
지 리 교 육 전 공	79	-	-	79	4	19.8	-	-	19.8
일반사회교육전공	79	-	-	79	4	19.8	-	-	19.8
윤 리 교 육 과	91	-	1	92	6	15.2	-	0.2	15.3
수 학 교 육 과	136	-	11	147	6	22.7	-	1.8	24.5
물 리 교 육 과	-	-	-	-	-	-	-	-	-
생 물 교 육 과	-	-	-	-	-	-	-	-	-
과 학 교 육 학 부	-	29	28	57	-	-	-	-	-
물 리 교 육 전 공	91	-	-	91	6	15.2	-	-	15.2
화 학 교 육 전 공	81	-	-	81	7	11.6	-	-	11.6
생 물 교 육 전 공	73	-	-	73	6	12.2	-	-	12.2
지구과학교육전공	87	-	-	87	7	12.4	-	-	12.4
가 정 교 육 과	89	-	1	90	4	22.3	-	0.3	22.5
체 육 교 육 과	132	16	19	167	12	11.0	1.3	1.6	13.9
<b>의 과 대 학</b>	<b>416</b>	<b>228</b>	<b>163</b>	<b>807</b>	<b>145</b>	<b>2.9</b>	<b>1.6</b>	<b>1.1</b>	<b>5.6</b>
의 학 과	416	228	142	786	145	2.9	1.6	1.0	5.4
보 건 학 과	-	-	21	21	-	-	-	-	-
<b>치 과 대 학</b>	<b>148</b>	<b>90</b>	<b>68</b>	<b>306</b>	<b>39</b>	<b>3.8</b>	<b>2.3</b>	<b>1.7</b>	<b>7.8</b>
치 의 학 과	148	90	68	306	39	3.8	2.3	1.7	7.8
<b>수 의 과 대 학</b>	<b>290</b>	<b>48</b>	<b>23</b>	<b>361</b>	<b>20</b>	<b>14.5</b>	<b>2.4</b>	<b>1.2</b>	<b>18.1</b>
수 의 학 과	290	48	23	361	20	14.5	2.4	1.2	18.1

1) 재학생 / 전임교원

구 분 대학(원)	과정별 재학생 현황				전 임 교원수	과정별 전임교원 1인당 학생수 <sup>1)</sup>			
	학사	석사	박사	계		학사	석사	박사	계
<b>생활과학대학</b>	<b>283</b>	<b>32</b>	<b>32</b>	<b>347</b>	<b>14</b>	<b>20.2</b>	<b>2.3</b>	<b>2.3</b>	<b>24.8</b>
아동가족학과	92	11	16	119	4	23.0	2.8	4.0	29.8
의류학과	99	10	7	116	5	19.8	2.0	1.4	23.2
식품영양학과	92	11	9	112	5	18.4	2.2	1.8	22.4
생활과학과군	-	-	-	-	-	-	-	-	-
<b>간호대학</b>	<b>374</b>	<b>55</b>	<b>17</b>	<b>446</b>	<b>11</b>	<b>34.0</b>	<b>5.0</b>	<b>1.5</b>	<b>40.5</b>
간호학과	374	55	17	446	11	34.0	5.0	1.5	40.5
<b>자율전공부</b>	<b>794</b>	-	-	<b>794</b>	-	-	-	-	-
인문사회자율전공계열	303	-	-	303	-	-	-	-	-
자연과학자율전공계열	491	-	-	491	-	-	-	-	-
<b>전자전기컴퓨터학부</b>	<b>2,962</b>	-	-	<b>2,962</b>	<b>82</b>	<b>36.1</b>	-	-	<b>36.1</b>
<b>학과간협동과정</b>	-	<b>124</b>	<b>46</b>	<b>170</b>	-	-	-	-	-
센서및디스플레이공학과	-	15	2	17	-	-	-	-	-
지역정보학과	-	9	4	13	-	-	-	-	-
산업응용수학과	-	-	2	2	-	-	-	-	-
의용생체공학과	-	12	6	18	-	-	-	-	-
정보통신학과	-	16	5	21	-	-	-	-	-
e-비즈니스학과	-	8	-	8	-	-	-	-	-
발효생물공학과	-	4	-	4	-	-	-	-	-
정보보호학과	-	5	4	9	-	-	-	-	-
나노과학기술과	-	4	5	9	-	-	-	-	-
의료정보학과	-	10	6	16	-	-	-	-	-
기록학과	-	20	3	23	-	-	-	-	-
문학치료학과	-	21	9	30	-	-	-	-	-
<b>기 타<sup>2)</sup></b>	-	-	-	-	<b>5</b>	-	-	-	-
<b>소 계</b>	<b>20,320</b>	<b>2,439</b>	<b>1,137</b>	<b>23,896</b>	<b>966</b>	<b>21.0</b>	<b>2.5</b>	<b>1.2</b>	<b>24.7</b>
교육대학원	-	910	-	910	-	-	-	-	-
행정대학원	-	190	-	190	-	-	-	-	-
경영대학원	-	322	-	322	-	-	-	-	-
보건대학원	-	102	-	102	-	-	-	-	-
산업대학원	-	232	-	232	-	-	-	-	-
농업개발대학원	-	71	-	71	-	-	-	-	-
국제대학원	-	74	-	74	-	-	-	-	-
정책정보대학원	-	143	-	143	-	-	-	-	-
수사과학대학원	-	73	-	73	-	-	-	-	-
의학전문대학원	-	110	-	110	-	-	-	-	-
치의학전문대학원	-	120	-	120	-	-	-	-	-
<b>소 계</b>	-	<b>2,347</b>	-	<b>2,347</b>	-	-	-	-	-
<b>합 계</b>	<b>20,320</b>	<b>4,786</b>	<b>1,137</b>	<b>26,243</b>	<b>966</b>	<b>21.0</b>	<b>5.0</b>	<b>1.2</b>	<b>27.2</b>

1) 재학생 / 전임교원

2) 부속기관(박물관, 평화문제연구소, 정보전산원)

### 7. 외국인 교원 현황

(단위:명)

국적 연도	미국	일본	중국	독일	프랑스	러시아	캐나다	영국	호주	오스트리아	파키스탄	인도	필리핀	베트남	계
2002	12	2	1	1	1	2	8	1	3	1	1	1	1	-	35
2003	14	2	1	1	1	1	7	1	2	1	-	-	-	1	32
2004	9	4	1	1	1	1	13	3	1	-	-	3	-	-	37
2005	11	3	1	1	1	1	13	2	1	-	-	4	-	-	38
2006	15	2	2	1	1	1	5	3	3	-	-	4	-	-	37

### 8. 교원 해외연수 현황

#### 1) 기관별 국외여행 교원수

(단위:명)

연도	대학	인문대학	사회과학대학	자연과학대학	경상대학	법과대학	공과대학	농업생명과학대학	예술대학	사범대학	의과대학	치과대학	수의과대학	생활과학대학	간호대학 <sup>1)</sup>	전자전기컴퓨터학부 <sup>2)</sup>	기타	계
2002	24	11	67	35	3	208	62	12	48	88	28	5	5	-	-	-	26	622
2003	25	10	99	37	6	275	90	5	50	122	48	6	2	-	-	-	32	807
2004	23	12	85	42	5	292	91	4	52	125	42	7	5	-	-	-	11	796
2005	41	26	146	62	15	388	87	15	55	162	52	12	6	-	-	-	24	1,091
2006	44	37	163	66	23	307	86	14	52	178	51	11	2	2	180	-	32	1,248

1) 2005년 3월 1일 의과대학과 간호대학 분리

2) 2005년부터 공과대학과 전자전기컴퓨터학부 분리

※ 전년도 3월 1일부터 당해년도 2월말까지(출국일 기준) ※ 공무국외여행자 기준

#### 2) 기관별 장기 해외연수 교원수

(단위:명)

연도	대학	인문대학	사회과학대학	자연과학대학	경상대학	법과대학	공과대학	농업생명과학대학	예술대학	사범대학	의과대학	치과대학	수의과대학	생활과학대학	간호대학 <sup>1)</sup>	전자전기컴퓨터학부 <sup>2)</sup>	부속기관	계
2002	4	1	2	4	1	3	-	-	3	10	3	-	-	-	-	-	-	31
2003	3	-	3	3	-	1	2	1	3	3	1	-	-	-	-	-	-	20
2004	2	1	1	1	2	3	4	-	3	2	-	-	-	-	-	-	-	19
2005	1	-	4	-	-	2	1	1	2	2	1	-	-	-	-	-	1	15
2006	4	-	2	3	2	3	3	-	1	3	-	-	-	-	-	-	-	21

1) 2005년 3월 1일 의과대학과 간호대학 분리

2) 2005년부터 공과대학과 전자전기컴퓨터학부 분리

※ 전년도 3월 1일부터 당해년도 2월말까지(출국일 기준) ※ 공무국외여행자 기준

3) 지역별 장기 해외연수 교원수

(단위:명)

지역	대학	인문대학	사회과학대학	자연과학대학	경상대학	법과대학	공과대학	농업생명과학대학	예술대학	사범대학	의과대학	치과대학	수의과대학	생활과학대학	간호대학 <sub>1)</sub>	전자전기컴퓨터학부 <sub>2)</sub>	기타	계
미국		2	-	2	2	-	3	2	-	1	2	-	-	-	-	-	-	14
영국		-	-	-	-	-	-	-	-	-	-	-	-	-	-	-	-	-
일본		-	-	-	-	-	-	-	-	-	-	-	-	-	-	-	-	-
캐나다		1	-	-	-	-	-	-	-	-	1	-	-	-	-	-	-	2
중국		1	-	-	-	-	-	-	-	-	-	-	-	-	-	-	-	1
프랑스		-	-	-	-	-	-	-	-	-	-	-	-	-	-	-	-	-
호주		-	-	-	1	-	-	1	-	-	-	-	-	-	-	-	-	2
독일		-	-	-	-	2	-	-	-	-	-	-	-	-	-	-	-	2
계		4	-	2	3	2	3	3	-	1	3	-	-	-	-	-	-	21

1) 2005년 3월 1일 의과대학과 간호대학 분리

2) 2005년부터 공과대학과 전자전기컴퓨터학부 분리

※ 전년도 3월 1일부터 당해년도 2월말까지(출국일 기준) ※ 장기는 6개월 이상 연수자 기준

9. 연구교수 현황

(단위:명)

연도	대학	인문대학	사회과학대학	자연과학대학	경상대학	법과대학	공과대학	농업생명과학대학	예술대학	사범대학	의과대학	치과대학	수의과대학	생활과학대학	간호대학 <sub>1)</sub>	전자전기컴퓨터학부 <sub>2)</sub>	계
2002		4	3	4	2	1	7	4	1	5	1	-	1	1	-	-	34
2003		3	2	6	2	1	8	4	1	5	-	-	1	-	-	-	33
2004		2	3	7	4	1	10	6	1	7	1	-	-	1	-	-	43
2005		3	1	6	3	2	8	4	1	5	1	-	-	1	-	1	36
2006		5	3	7	4	-	7	2	1	4	-	-	-	1	-	5	39

1) 2005년 3월 1일 의과대학과 간호대학 분리.

2) 2005년부터 공과대학과 전자전기컴퓨터학부 분리함.



10. 각종 위원회 현황

위 원 회 명	구 분	설치년월일	위 원 장	위원수(명) <sup>1)</sup>	운 영 부 서
본 대학 인사 위원회	부	-	교무처장	33	교무과
교육공무원일반징계위원회	회	-	교무처장	7	교무과
교육과정정위원회	회	1992. 10. 13	교무처장	10	교무과
정년보장교원임용심사위원회	회	1992. 1. 14	교무처장	38	교무과
교육공무원공적심사위원회	회	-	교무처장	7	교무과
공무국외여행심사위원회	회	1988. 11. 10	교무처장	5	교무과
원격강좌운영위원회	회	1999. 8. 31	교무처장	7	학사관리과
체육진흥관리위원회	회	1972. 1. 15	학생처장	7	학생과
학생지도위원회	회	1998. 11. 7	학생처장	19	학생과
학생의료공제회운영위원회	회	1995. 2. 11	학생처장	6	학생과
장학위원회	회	1976. 11. 12	학생처장	13	취업장학과
기획위원회	회	1991. 5. 15	기획처장	20	기획과
홍보위원회	회	1984. 3. 20	기획처장	9	기획과
학술연구위원회	회	1994. 2. 3	산학협력단장	15	산학연구지원과
법제심의위원회	회	1973. 5. 15	신평	8	총무과
일반직공무원공적심사위원회	회	-	사무국장	7	총무과
보통징계위원회	회	-	사무국장	5	총무과
근무성적평정위원회	회	-	사무국장	6	총무과
교통관리위원회	회	1996. 3. 19	사무국장	11	총무과
보안심사위원회	회	1985. 3. 5	사무국장	7	총무과
공간조정위원회	회	2005. 7. 5	교무처장	9	시설과
교육환경개선위원회	회	2004. 5. 1	총장	13	시설과
대학원위원회	회	-	대학원장	20	대학원
교육기본시설회	회	1966. 6. 1	관장	20	도서관
지원시설	회	1976. 4. 13	원장	9	정보전산원
정보전산원운영위원회	회	1984. 7. 13	관장	13	생활관
생활관운영위원회	회	2001. 9. 1	센터장	6	직업능력개발센터
직업능력개발센터운영위원회	회	2004. 9. 1	센터장	12	여대생커리어개발센터
여대생커리어개발센터	회	1963. 3. 1	소장	5	보건진료소
보건진료소운영위원회	회	1988. 10. 12	관장	11	공동실험실습관
공동실험실습관운영위원회	회	1963. 9. 1	주간	10	신문방송사
신문방송사운영위원회	회	1994. 11. 7	원장	8	어학교육원
어학교육원운영위원회	회	1995. 9. 5	소장	32	법률상담소
법률상담소운영위원회	회				

1) 위원수는 위원장 포함

구 분	설치년월일	위 원 장	위원수(명) <sup>1)</sup>	운 영 부 서
출판부 운영위원회	1973. 9. 19	부장	9	출판부
평생교육 운영위원회	1996. 8. 29	장	8	평생교육원
자율전공부 운영위원회	2000. 3. 6	부장	12	자율전공부
수련원 운영위원회	1985. 11. 12	원장	8	학생과
국제농업훈련원 운영위원회	1988. 11. 1	원장	12	국제농업훈련원
테크노파크 운영위원회	1998. 3. 24	단장	7	테크노파크
테크노파크협력위원회	1998. 3. 24	단장	8	테크노파크
정보통신특성화사업단 운영위원회	1998. 9. 24	단장	7	정보통신특성화사업단
정보통신특성화사업단평가위원회	1998. 9. 24	기획처장	5	정보통신특성화사업단
대학기록관 운영위원회	2000. 8. 5	관장	11	기록관
공동실험실습관기 선정위원회	2002. 5. 22	관장	9	공동실험실습관
방사선안전관리위원회	2002. 9. 27	실장	8	방사선안전관리실
과학영재교육원 교무위원회	2003. 1. 16	원장	7	과학영재교육원
산학협력단 운영위원회	2003. 10. 16	산학협력단장	15	산학협력과
교수학습센터 운영위원회	2003. 11. 3	센터장	8	교수학습센터
산학협력중심대학사업단 운영위원회	2005. 3. 30	단장	11	산학협력중심대학사업단
지역혁신특성화사업단 운영위원회	2005. 1. 12	단장	13	지역혁신특성화사업단
초일류모바일디스플레이산업인력양성사업단추진위원회	2004. 10. 1	단장	11	초일류모바일디스플레이산업인력양성사업단
초일류모바일디스플레이산업인력양성사업단운영위원회	2004. 10. 1	단장	6	초일류모바일디스플레이산업인력양성사업단
초일류모바일디스플레이산업인력양성사업단대학협동위원회	2004. 10. 1	단장	9	초일류모바일디스플레이산업인력양성사업단
디지털메카트로닉스융합기술인력양성사업단추진위원회	2004. 10. 1	단장	12	디지털메카트로닉스융합기술인력양성사업단
디지털메카트로닉스융합기술인력양성사업단운영위원회	2004. 10. 1	단장	9	디지털메카트로닉스융합기술인력양성사업단
생물건강농업생명융합형인재양성사업단추진위원회	2004. 10. 1	단장	15	생물건강농업생명융합형인재양성사업단
생물건강농업생명융합형인재양성사업단산학연관협동위원회	2005. 1. 1	단장	29	생물건강농업생명융합형인재양성사업단
첨단기술퓨전형섬유산업인력양성사업단추진위원회	2005. 11. 17	단장	18	첨단기술퓨전형섬유산업인력양성사업단
첨단기술퓨전형섬유산업인력양성사업단사업운영위원회	2005. 11. 1	단장	7	첨단기술퓨전형섬유산업인력양성사업단
<b>연 구 시 설 (연 구 소)</b>				
퇴계연구소 운영위원회	1973. 7. 16	소장	13	퇴계연구소
지역개발연구소 운영위원회	1981. 6. 24	소장	11	지역개발연구소
평화문제연구소 운영위원회	1974. 11. 1	소장	6	평화문제연구소
경제경영연구소 운영위원회	1985. 4. 1	소장	8	경제경영연구소
인문과학연구소 운영위원회	1985. 4. 1	소장	9	인문과학연구소
장수생활과학연구소 운영위원회	2004. 8. 11	소장	9	장수생활과학연구소
디지털아트컨텐츠연구소 운영위원회	2005. 8. 22	소장	15	디지털아트컨텐츠연구소
사대부속중등교육연구소 운영위원회	1995. 9. 5	소장	8	사대부속중등교육연구소
사대부속중등교육연구소 편집위원회	1995. 9. 5	편집위원장	12	사대부속중등교육연구소
한국교민연구소 운영위원회	1995. 11. 21	소장	10	한국교민연구소
동아시아경제통합연구소 운영위원회	2004. 6. 15	소장	10	동아시아경제통합연구소
문화산업연구소 운영위원회	2004. 9. 1	소장	8	문화산업연구소
환경조형연구소 운영위원회	2004. 9. 1	소장	5	환경조형연구소

1) 위원수는 위원장 포함

구 분	설치년월일	위 원 장	위원수(명) <sup>1)</sup>	운 영 부 서
동 서 사 상 연구 소 운영 위원 회	2005. 2. 21	소 장	8	동 서 사 상 연구 소
법 학 연구 소 운영 위원 회	2005. 2. 15	소 장	13	법 학 연구 소
에 너 지 환 경 경 제 연구 소 운영 위원 회	1998. 2. 20	소 장	8	에 너 지 환 경 경 제 연구 소
사 회 복 지 연구 소 운영 위원 회	1998. 6. 29	소 장	6	사 회 복 지 연구 소
영 남 문 화 연구 원 운영 위원 회	2000. 6. 14	원 장	10	영 남 문 화 연구 원
기 초 과 학 연구 소 운영 위원 회	1979. 12. 5	소 장	10	기 초 과 학 연구 소
유 전 공 학 연구 소 운영 위원 회	1984. 3. 27	소 장	6	유 전 공 학 연구 소
환 경 과 학 기 술 연구 소 운영 위원 회	1987. 1. 1	소 장	13	환 경 과 학 기 술 연구 소
환 경 과 학 연구 소 환 경 보 전 위원 회	1989. 11. 28	총 장	15	환 경 과 학 기 술 연구 소
방 사 선 과 학 연구 소 운영 위원 회	1995. 12. 15	소 장	8	방 사 선 과 학 연구 소
소 프 트 웨 어 기 술 연구 소 운영 위원 회	1997. 12. 24	소 장	7	소 프 트 웨 어 기 술 연구 소
고 에 너 지 물 리 연구 소 운영 위원 회	1998. 12. 18	소 장	8	고 에 너 지 물 리 연구 소
과 학 교 육 연구 소 운영 위원 회	2002. 6. 29	소 장	10	과 학 교 육 연구 소
울 립 도 다 양 성 연구 센 터 운영 위원 회	2004. 6. 15	소 장	6	울 립 도 다 양 성 연구 센 터
자연사박물관부설조류생태환경연구소운영위원회	2004. 6. 15	소 장	6	자연사박물관부설조류생태환경연구소
산 업 기 술 연구 소 운영 위원 회	1964. 10. 8	소 장	12	산 업 기 술 연구 소
센 서 기 술 연구 소 운영 위원 회	1990. 5. 3	소 장	9	센 서 기 술 연구 소
센 서 기 술 연구 소 편 집 간 행 위원 회	1990. 6. 1	편집위원장	2	센 서 기 술 연구 소
센 서 기 술 연구 소 시 설 장 비 위원 회	1990. 5. 11	시설위원장	3	센 서 기 술 연구 소
공 대 부 속 전 자 기 술 연구 소 운영 위원 회	1978. 12. 1	소 장	9	전 자 기 술 연구 소
공 학 설 계 연구 소 운영 위원 회	1995. 6. 28	소 장	11	공 학 설 계 연구 소
트 라이 볼 로 지 연구 소 운영 위원 회	1995. 11. 21	소 장	6	트 라이 볼 로 지 연구 소
재 료 정 보 연구 소 운영 위원 회	1996. 2. 5	소 장	8	재 료 정 보 연구 소
기 계 연구 소 운영 위원 회	1996. 12. 31	소 장	7	기 계 연구 소
첨단디스플레이제조공정및장비연구소운영위원회	1998. 4. 15	소 장	7	첨단디스플레이제조공정및장비연구소
첨단디스플레이제조공정및장비연구소평가위원회	2002. 7. 1	소 장	5	첨단디스플레이제조공정및장비연구소
첨단디스플레이제조공정및장비연구소자문위원회	2002. 7. 1	소 장	4	첨단디스플레이제조공정및장비연구소
첨단디스플레이제조공정및장비연구소장비도입심의위원회	2006. 3. 31	소 장	9	첨단디스플레이제조공정및장비연구소
방 재 연구 소 운영 위원 회	1998. 6. 29	소 장	11	방 재 연구 소
이동네트워크정보보호기술연구소운영위원회	2000. 12. 23	소 장	13	이동네트워크정보보호기술연구소
디 지 털 기 술 연구 소 운영 위원 회	2000. 12. 23	소 장	10	디 지 털 기 술 연구 소
모 바 일 디 스 플 레 이 산 학 연 센 터	2005. 7. 29	센 터 장	19	모 바 일 디 스 플 레 이 산 학 연 센 터
반 도 체 공 정 교 육 및 지 원 센 터 운영 위원 회	2003. 4. 1	소 장	10	반 도 체 공 정 교 육 및 지 원 센 터
반 도 체 공 정 교 육 및 지 원 센 터 장 비 도 입 위원 회	2003. 4. 1	권 대 혁	10	반 도 체 공 정 교 육 및 지 원 센 터
I D E C 지 역 센 터 운영 위원 회	2002. 6. 29	소 장	12	I D E C 지 역 센 터
디 스 플 레 이 기 술 교 육 센 터 운영 위원 회	2003. 10. 2	소 장	11	디 스 플 레 이 기 술 교 육 센 터
디 스 플 레 이 기 술 교 육 센 터 실 무 위원 회	2003. 10. 2	소 장	13	디 스 플 레 이 기 술 교 육 센 터
디 스 플 레 이 기 술 교 육 센 터 장 비 도 입 위원 회	2003. 10. 2	소 장	8	디 스 플 레 이 기 술 교 육 센 터

1) 위원수는 위원장 포함

구 분	설치년월일	위원장	위원수(명) <sup>1)</sup>	운영부서
위원회명				
산학협력단부설임베디드소프트웨어협동연구센터운영위원회	2004. 9. 1	센터장	13	산학협력단부설임베디드소프트웨어협동연구센터
자동차부품소재연구소운영위원회	2004. 8. 11	소장	14	자동차부품소재연구소
휴먼팩트연구소운영위원회	2004. 9. 1	소장	14	휴먼팩트연구소
농업과학기술연구소운영위원회	1984. 1. 1	소장	11	농업과학기술연구소
식품생물산업연구소운영위원회	1995. 9. 5	소장	11	식품생물산업연구소
국제농업연구소운영위원회	1995. 9. 5	소장	10	국제농업연구소
농산물품질·안전성평가연구소운영위원회	1997. 5. 13	소장	10	농산물품질·안전성평가연구소
사과연구소운영위원회	1998. 3. 10	소장	9	사과연구소
발효생물공학연구소운영위원회	2002. 9. 27	소장	10	발효생물공학연구소
심혈관연구소운영위원회	1996. 2. 5	소장	5	심혈관연구소
생체재료연구소운영위원회	1996. 2. 5	소장	4	생체재료연구소
의학연구소운영위원회	1999. 4. 29	소장	10	의학연구소
간호과학연구소운영위원회	1996. 12. 31	소장	7	간호과학연구소
생체분자공학실용화연구소운영위원회	1998. 6. 1	소장	8	생체분자공학실용화연구소
건강증진연구소운영위원회	2002. 1. 20	소장	8	건강증진연구소
첨단감각기능회복장치연구소운영위원회	2003. 2. 26	소장	8	첨단감각기능회복장치연구소
첨단진단·예측의료기술연구소운영위원회	2005. 2. 15	소장	8	첨단진단·예측의료기술연구소
지능형진료지원및정보공유시스템개발연구소운영위원회	2003. 5. 1	소장	20	지능형진료지원및정보공유시스템개발연구소
감염질환연구소운영위원회	2003. 9. 1	소장	8	감염질환연구소
동통과신경손상연구소운영위원회	2003. 10. 2	소장	9	동통과신경손상연구소
세포기질연구소운영위원회	2004. 1. 19	소장	6	세포기질연구소
동물의학연구소운영위원회	2004. 9. 1	소장	6	동물의학연구소
<b>부속시설</b>				
박물관운영위원회	1973. 3. 21	관장	10	박물관
공대부속공장운영위원회	1981. 5. 21	공장장	11	부속공장
사대부설중등교육연수원운영위원회	1963. 4. 13	원장	6	사대부설연수원
사대부설중등교육연수원교직위원회	2003. 6. 13	위원장	11	사대부설연수원
수의대부속동물병원운영위원회	1977. 10. 1	병원장	6	동물병원
농생대부속실험실습장운영위원회	2003. 10. 1	실험실습장	12	부속실험실습장
자연사박물관운영위원회	2004. 2. 25	관장	7	자연사박물관
국어생활상담소운영위원회	2005. 6. 30	소장	7	국어생활상담소
공대·전전컴부속공학교육센터운영위원회	2006. 1. 17	센터장	7	공대·전전컴부속공학교육센터
<b>합계</b>			<b>1,435</b>	

### Ⅲ. 직 원



### 1. 직원 현황

#### 1) 총 원

(단위:명)

연도	일 반 직		별 정 직		기 능 직		기 회 비 직	현 원 1)
	정 원	현 원	정 원	현 원	정 원	현 원		
2002	176	178	7	7	104	105	109	399
2003	176	182	7	7	104	104	108	401
2004	177	182	6	5	104	106	105	398
2005	177	183	5	5	104	107	99	394
2006	179	187	5	5	104	105	96	393

1) 현원에는 공로연수 파견 등 별도정원 인원이 포함되어 있음

#### 2) 기관별 직원수

##### (1) 총괄

(단위:명)

연도	기 관	본 부 1)	대 학	대 학 원	교육기본시설 및 지원·연구시설	부 속 (설) 시 설		계
						대 학	초·중·고	
2002		151	122	1	94	22	9	399
2003		159	126	1	85	21	9	401
2004		161	120	1	85	22	9	398
2005		149	118	1	100	17	9	394
2006		144	116	1	106	17	9	393

1) 본부 현원에는 공로연수 파견 등 별도정원 인원이 포함되어 있음

##### (2) 본 부

(단위:명)

연도	기 관	교 무 처			학 생 처		기 획 처		사 무 국			예비군대	계
		교 무 입학과 1)	학 사 관리과	입 학 관리과	학생과	취 장학과	기획과	산 학·연구 지원과 2)	총무과 3)	경리과	시설과		
2002		8	11	6	15	-	10	9	45	12	31	4	151
2003		8	11	6	17	6	11	10	45	12	29	4	159
2004		8	10	6	14	8	11	12	48	12	29	3	161
2005		12	10	-	13	8	11	-	50	11	31	3	149
2006		13	8	-	11	8	11	-	48	11	31	3	144

1) 2004년 9월 교무과와 입학관리과를 통합

2) 2004년 9월 1일자로 학칙개정 기획과 및 산학연구지원과를 기획과로 하고 지원시설에 산학협력지원단을 신설함.

3) 공로연수 파견자 등 9명이 포함되어 있음

##### (3) 대 학(원)

(단위:명)

연도	대 학(원)	인문	사회	자연	경상	법과	공과	농업	예술	사범	의과	치과	수의	생활	간호	자율	전자	전기	컴퓨터	대학	특수	계
		대학	대학	대학	대학 1)	대학 2)	대학 3)	대학	대학	대학	대학	대학 4)	대학	대학	대학	대학	전공부	컴퓨터학	대학부	대학원	대학원	
2002		9	8	11	10	9	13	12	5	11	27	-	-	-	-	3	4	4	1	-	-	123
2003		8	8	10	11	9	14	12	5	11	31	-	-	-	-	3	4	4	1	-	-	127
2004		7	7	10	11	9	12	11	5	11	30	-	-	-	-	3	4	4	1	-	-	121
2005		7	7	10	10	9	12	11	5	11	30	-	-	-	-	2	4	4	1	-	-	119
2006		7	7	9	7	6	10	10	5	10	19	10	3	3	3	2	5	5	1	-	-	117

1) 직제개편(2001.9.1)으로 경상대학, 생활과학대학 합동행정실 운영

2) 직제개편(2001.9.1)으로 법과대학, 수의과대학 합동행정실 운영

3) 직제개편(2005.6.30)으로 공과대학, 전자전기컴퓨터학부 합동행정실 운영

4) 직제개편(2005.3.1)으로 의과대학·치과대학·간호대학 합동행정실 운영

(4) 교육기본시설 및 지원·연구시설

(단위:명)

연도	기관	도서관	정보 전산원	생활관 <sup>1)</sup>	산학협력지원단 <sup>2)</sup>		직업능력 개발센터	국제교류 센터	출판부	수련원	연구소	기타 <sup>3)</sup>	계
					산학연구 지원과	산학 협력과							
2002		49	12	-	-	-	5	2	2	2	2	20	94
2003		48	12	-	-	-	2	2	2	2	1	16	85
2004		48	12	-	-	-	-	2	2	2	1	18	85
2005		46	11	5	7	8	-	2	2	2	1	16	100
2006		45	12	5	11	10	-	2	1	2	1	17	106

- 1) 2005년 6월 30일자 학칙개정으로 학생기숙사를 생활관으로 명칭 변경 및 부속시설에서 지원시설로 변경
- 2) 2004년 9월 1일자 학칙개정으로 지원시설에 산학협력지원단 신설, 산하에 학술진흥과와 산학협력과 설치, 2006년 4월 21일자 학칙개정으로 학술진흥과를 산학연구지원과로 명칭변경
- 3) 기타 : 보건진료소, 공동실험실습관, 체육진흥센터, 평생교육원, 테크노파크, 방사선안전관리실, 신문방송사, 어학교육원, 국제농업훈련원, 법률상담소, 대학기록관, 과학영재교육원, 교수학습센터, 여대생커리어개발센터

(5) 부속(설)시설

(단위:명)

연도	기관	부속(설) 학교			박물관	생활관 <sup>1)</sup>	농생대부속실험실습장			동물 병원	부속 공장	계
		초등학교	중학교	고등학교			농장	연습림	사육장			
2002		4	2	3	4	5	7	1	3	1	1	31
2003		4	2	3	4	5	6	1	3	1	1	30
2004		4	2	3	4	5	6	1	3	2	1	31
2005		4	2	3	4	-	6	1	3	2	1	26
2006		4	2	3	4	-	6	1	3	2	1	26

- 1) 2005년 6월 30일자 학칙개정으로 학생기숙사를 생활관으로 명칭 변경 및 부속시설에서 지원시설로 변경

3) 직급별 직원수

(1) 일반직

(단위:명)

연도	직급	행정직 <sup>1)</sup>								기술직 <sup>2)</sup>								합계
		2	3	4	5	6	7	8	9	소계	4	5	6	7	8	9	소계	
2002		-	1	8	21	59	47	5	4	145	1	2	17	10	3	-	33	178
2003		1	-	8	19	62	47	8	4	149	1	2	17	8	3	2	33	182
2004		1	-	7	21	61	45	9	5	149	1	2	17	8	3	2	33	182
2005		1	-	11	20	63	42	10	2	149	1	2	18	10	3	-	34	183
2006		-	1	9	22	61	43	12	5	153	1	2	19	10	2	-	34	187

- 1) 교육행정, 전산, 사서
- 2) 기계, 전기, 전자, 농업, 임업, 축산, 수의, 식품위생, 의료기술, 간호, 환경, 토목, 건축, 학예연구사, 보건



(2) 별정직, 기능직, 기성회비직

(단위:명)

연 도	별 정 직					기 능 직						기 성 회비직	합 계
	5 이상	6	7	8	소계	6	7	8	9	10	소계		
2002	1	2	4	4	7	5	8	5	86	1	105	109	221
2003	1	2	4	4	7	5	8	10	79	2	104	108	219
2004	-	2	1	2	5	5	8	57	33	3	106	105	216
2005	-	2	1	2	5	5	8	60	26	8	107	99	211
2006	-	2	1	2	5	6	8	62	21	8	105	96	206

(3) 기관별 직급 분포

① 본 부

(단위:명)

구 분	직 급	교 무 처			학 생 처			기 획 처		사 무 국				예 비 군 연 대	합 계
		교 무 입학과 <sup>1)</sup>	학 사 관리과	소 계	학생과	취 업 장학과	소 계	기획과	소 계	총무과	경리과	시설과	소 계		
일 반 직	3	-	-	-	-	-	-	-	-	1	-	-	1	-	1
	4	1	1	2	1	-	1	1	1	3	1	1	5	-	9
	5	-	-	-	1	1	2	-	-	3	-	2	5	-	7
	6	3	2	5	2	2	4	4	4	6	2	8	16	-	29
	7	3	2	5	1	1	2	3	3	4	2	4	10	-	20
	8	2	1	3	-	-	-	-	-	-	3	1	4	-	7
	9	-	-	-	-	-	-	1	1	-	-	-	-	-	1
	소계	9	6	15	5	4	9	9	9	17	8	16	41	-	74
별 정 직	5	-	-	-	-	-	-	-	-	-	-	-	-	-	-
	6	-	-	-	-	-	-	-	-	-	-	-	-	1	1
	7	-	-	-	-	-	-	-	-	-	-	-	-	-	-
	8	-	-	-	-	-	-	-	-	-	-	-	-	1	1
	소계	-	-	-	-	-	-	-	-	-	-	-	-	2	2
기 능 직	6	-	-	-	1	-	1	-	-	-	-	4	4	-	5
	7	-	-	-	-	-	-	-	-	2	-	3	5	-	5
	8	1	-	1	1	-	1	-	-	15	1	5	21	-	23
	9	2	-	2	-	1	1	-	-	2	-	2	4	-	7
	10	-	-	-	-	-	-	-	-	1	1	-	2	-	2
	소계	3	-	3	2	1	3	-	-	20	2	14	36	-	42
기성회비직	1	2	3	4	3	7	2	2	11	1	1	13	1	26	
합 계	13	8	21	11	8	19	11	11	48	11	31	90	3	144	

1) 2004년 9월 교무과와 입학관리과를 통합

② 대학(원)

(단위:명)

대학(원) 직급	인문대학	사회과학대학	자연과학대학	경상대학	법과대학	공과대학	농생대학	예술행대학	사범대학	의과대학	치과대학	수의과대학	생활과학대학	간호대학	자율전공부	전전컴학부	대학원	교유대학원	행정대학원	경영대학원	보건대학원	산업대학원	농업개발대학원	국제대학원	정책정보대학원	수사과학대학원	의학전문대학원	치의학전문대학원	계
	일	5	1	1	1	1	1	1	1	1	1	-	-	-	-	-	-	-	-	-	-	-	-	-	-	-	-	-	-
6	2	1	1	-	1	3	1	-	1	1	1	1	-	1	1	-	-	-	-	-	-	-	-	-	-	-	-	-	16
7	-	-	1	2	-	-	1	1	1	3	-	-	-	-	-	1	-	-	-	-	-	-	-	-	-	-	-	-	10
8	-	-	-	-	-	-	-	-	-	-	1	-	-	-	-	-	-	-	-	-	-	-	-	-	-	-	-	-	1
9	-	-	-	-	-	-	-	-	-	-	-	-	-	-	-	-	-	-	-	-	-	-	-	-	-	-	-	-	-
직	소계	3	2	3	3	2	4	3	2	3	5	2	1	-	1	1	2	-	-	-	-	-	-	-	-	-	-	-	37
별정직	6	-	-	-	-	-	-	-	-	-	-	-	-	-	-	-	-	-	-	-	-	-	-	-	-	-	-	-	-
	7	-	-	-	-	-	-	-	-	-	-	-	-	1	-	-	-	-	-	-	-	-	-	-	-	-	-	-	1
	8	-	-	-	-	1	-	-	-	-	-	-	-	-	-	-	-	-	-	-	-	-	-	-	-	-	-	-	1
	소계	-	-	-	-	1	-	-	-	-	-	-	1	-	-	-	-	-	-	-	-	-	-	-	-	-	-	-	2
기능직	2	1	2	2	1	1	4	2	3	6	4	-	-	1	-	-	-	-	-	-	-	-	-	-	-	-	-	29	
기성회비직	2	4	4	2	3	4	3	1	4	8	4	2	2	1	1	3	1	-	-	-	-	-	-	-	-	-	-	49	
합계	7	7	9	7	6	10	10	5	10	19	10	3	3	3	2	5	1	-	-	-	-	-	-	-	-	-	-	117	

③ 교육기본시설 및 지원·연구시설

(단위:명)

기관 직급	도서관	정보전신원	생활관	산학협력지원단		직업능력개발센터	국제교류센터	보건진료소	공실실습관	동업방송사	신문교육원	출판부	수련원	체육진흥센터	각연구소	기타	계
				학술진흥과	산학협력과												
일	4	1	-	-	-	-	-	-	-	-	-	-	-	-	-	-	1
5	2	1	1	1	1	1	-	1	-	-	-	-	-	-	-	-	7
6	12	4	-	2	2	-	-	1	1	-	1	-	-	1	1	3	28
7	13	4	1	1	1	-	-	-	1	-	-	-	-	-	-	-	21
8	3	-	-	1	1	-	-	-	-	-	-	-	-	-	-	-	5
9	-	1	-	1	1	-	-	-	-	-	-	-	-	-	-	-	3
직	소계	31	10	2	6	6	-	1	1	2	-	1	-	1	1	3	65
별정직	6	-	-	-	-	-	-	-	-	-	-	-	-	-	-	-	-
	7	-	-	-	-	-	-	-	-	-	-	-	-	-	-	-	-
	8	-	-	-	-	-	-	-	-	-	-	-	-	-	-	-	-
	소계	-	-	-	-	-	-	-	-	-	-	-	-	-	-	-	-
기능직	7	1	3	3	2	-	-	1	-	-	2	-	1	1	1	-	22
기성회비직	7	1	-	2	2	-	1	-	1	1	1	1	1	1	-	-	19
합계	45	12	5	11	10	-	2	2	3	1	4	1	2	3	2	3	106

1) 2004년 9월 1일자 학칙개정으로 지원시설에 산학협력지원단 신설, 산하에 학술진흥과와 산학협력과 설치, 2006년 4월 21차 학칙개정으로 학술진흥과를 산학연구지원과로 명칭변경

④ 부속(설)시설

(단위:명)

연 도	기 관	부 설 학 교			박물관 <sup>1)</sup>	자연사 박물관	농생대 부속실험실습장	동 병 물 원	부 속 장	계
		초등학교	중 학 교	고등학교						
일 반 직	5	-	-	-	-	-	-	-	-	-
	6	2	1	1	1	-	2	1	-	8
	7	-	-	-	1	-	1	1	-	3
	8	-	-	1	-	-	-	-	-	1
	소계	2	1	2	2	-	3	2	-	12
별 정 직		-	-	-	-	-	-	-	-	-
기 능 직		2	1	1	1	-	5	-	1	11
기 성 회 비 직		-	-	-	1	-	2	-	-	3
합 계		4	2	3	4	-	10	2	1	26

- 1) 박물관 별정직 1명은 6급 상당, 일반직 7급 1명은 학예연구사임
- 2) 2003년 5월 농장, 연습림, 동물사육장을 농생대부속실험실습장으로 통합

4) 직류별 직원수

(1) 일반직, 별정직

(단위:명)

직 군	직 렬	직 류	급				별			
			3	4	5	6	7	8	9	
행 정	교육행정 사 서	교육행정 사 서	1	7	20	46	26	9	3	
			-	2	1	11	13	3	1	
광 공 업	기 계 전 기 전 자 원 자 력	일반기계 전 기 자 력	-	-	-	3	1	-	-	
			-	-	-	3	-	1	-	
			-	-	-	-	1	-	-	
			-	-	-	1	-	-	-	
농림수산	농 임 축 수 의 수	일반농업 일반임업 축 산 의 수	-	-	-	1	-	-	-	
			-	-	-	-	1	-	-	
			-	-	-	1	-	-	-	
			-	-	-	-	1	-	-	
보건의무	보 건 식품위생 의료기술 간 호	보 건 식품위생 의료기술 간 호	-	-	-	1	1	-	-	
			-	-	-	2	1	-	-	
			-	-	-	1	-	1	-	
			-	-	-	1	-	-	-	
환 경	환 경	일반환경	-	-	-	1	1	-	-	
			-	-	-	-	-	-	-	
			-	-	-	-	-	-	-	
시 설	토 목 건 축	일반토목 농업토목 건 축	-	-	-	1	-	-	-	
			-	-	-	-	-	-	-	
			-	1	2	3	2	-	-	
정보통신	전 산	전산개발 전산기기 정보관리	-	-	1	4	4	-	1	
			-	-	-	-	-	-	-	
			-	-	-	-	-	-	-	
학 예 연 구 사			-	-	-	-	1	-	-	
계			1	10	24	80	53	14	5	
별 정 직			-	-	-	2	1	2	5	

(2) 기능직

(단위:명)

직 군	직 렬	직 류	급 별				
			6	7	8	9	10
토 건	토 목	토 목	-	-	-	-	-
	건 축	축 공	-	1	6	2	-
전 선	통 신	통 신	1	-	1	-	-
	교 환	교 환	-	-	4	-	-
	전 기	전 기	2	3	3	2	-
기 계	기 계	기 계	3	4	5	3	1
	난 방	난 방	-	-	-	-	-
	운 전	운 전	-	-	8	1	-
화 공	화 공	화 공	-	-	-	-	-
능 립	능 립	영 립 예	-	-	1	2	-
보건위생	보 건	보 건	-	-	-	-	1
	위 생	위 생 역	-	-	7	5	1
사 무	사 무	조 무 타 자 등	-	-	27	6	5
계			6	8	62	21	8

(3) 기성회비직

(단위:명)

기 성 회 비 직	구 분	계
		현 원

## 2. 직급별 평균연령 및 평균근속연수

### 1) 직급별 평균연령

#### (1) 일반직

(단위:세)

연 도 직 급		2002	2003	2004	2005	2006
		2	-	52	53	54
행 정 직	3	54	-	-	-	57
	4	50	49	51	53	56
	5	54	53	54	55	55
	6	46	47	48	48	48
	7	39	38	39	38	39
사 서 직	8	28	29	30	32	31
	9	28	29	30	27	29
	4	57	58	59	60	59
기 술 직 1)	5	57	58	56	53	54
	6	46	46	46	47	47
	7	37	37	38	37	38
	8	30	29	30	28	28
	9	28	24	25	-	27
전 산 직	4	52	51	52	57	58
	5	48	49	50	52	52
	6	45	46	46	47	47
	7	40	40	41	39	39
	8	31	32	33	35	39
기 성 회 비 직	9	-	-	30	-	-
	5	47	48	46	47	47
	6	41	42	43	44	45
	7	40	41	42	43	41
	8	-	29	30	31	-
9	28	-	-	25	26	

1) 기계, 전기, 전자, 농업, 임업, 축산, 수의, 식품위생, 보건, 의료기술, 간호, 환경, 토목, 건축, 학예연구사 1명 포함

※ '97년부터 간호, 보건직을 기술직에 포함

#### (2) 별정직, 기능직, 기성회비직

(단위:세)

연 도 직 급		2002	2003	2004	2005	2006
		5	56	57	-	-
별 정 직	6	50	51	52	53	54
	7	-	-	48	49	50
	8	47	48	51	45	46
	6	44	45	46	47	48
기 능 직	7	46	47	48	49	49
	8	46	47	48	49	49
	9	45	46	45	45	45
	10	28	36	41	43	41
기 성 회 비 직	남	44	46	46	47	49
	여	36	37	38	39	40

2) 직급별 평균근속연수

(1) 일반직

(단위:년)

직 급		연 도				
		2002	2003	2004	2005	2006
행 정 직	2	-	29	30	31	-
	3	34	-	-	-	38
	4	28	28	31	28	35
	5	31	31	31	31	33
	6	25	24	25	26	26
	7	15	14	15	14	14
	8	2	2	4	5	3
	9	1	2	4	3	1
	사 서 직	4	34	35	34	34
5		32	33	28	24	29
6		21	20	21	23	22
7		14	13	13	13	14
8		6	3	4	3	4
기 술 직	4	31	29	29	36	37
	5	24	25	25	28	28
	6	22	21	20	21	21
	7	14	14	15	14	12
	8	7	7	9	2	2
전 산 직	5	17	18	21	23	20
	6	18	19	20	21	20
	7	16	17	17	18	15
	8	-	1	1	1	-
	9	1	-	-	2	1

1) 기계, 전기, 전자, 농업, 임업, 축산, 수의, 식품위생, 보건, 의료기술, 간호, 환경, 토목, 건축, 학예연구사 1명 포함  
 ※ '97년부터 간호, 보건직을 기술직에 포함

(2) 별정직, 기능직, 기성회비직

(단위:년)

직 급		연 도				
		2002	2003	2004	2005	2006
별 정 직	5	34	35	-	-	-
	6	28	29	29	30	31
	7	-	-	26	28	29
	8	24	25	25	22	23
기 능 직	6	20	20	21	22	22
	7	18	18	20	21	18
	8	14	18	21	21	20
	9	16	16	12	12	10
	10	1	7	2	1	0.4
기 성 회 비 직	남	17	17	17	17	18
	여	16	16	17	17	18

### 3. 학력별, 연령별, 호봉별 직원 현황

#### 1) 학력별

(단위:명)

구 분	학 력		국 졸	중 졸	고 졸	전문대졸	대 졸	대학원졸	계
	일	반							
직	행정 직		-	-	18	3	67	24	112
	사 서 직		-	-	1	3	21	6	31
	기술직 <sup>1)</sup>		-	-	-	11	15	8	34
	전 산 직		-	-	-	1	8	1	10
	소 계		-	-	19	18	111	39	187
별 정 직		-	-	2	-	3	-	5	
기 능 직		16	18	45	18	7	1	105	
기성회비직		3	8	42	26	17	-	96	
합 계		19	26	108	62	138	40	393	

1) 기계, 전기, 전자, 농업, 임업, 축산, 수의, 환경, 식품위생, 의료기술, 간호, 토목, 건축, 학예연구사, 보건

#### 2) 연령별

(단위:명)

구 분	연 령	30세	31~35	36~40	41~45	46~50	51~55	56~60	61세	계	평균 연령
		이하						이상			
직	행정 직	6	16	6	16	31	22	15	-	112	46
	사 서 직	3	5	6	8	4	3	2	-	31	42
	기술직 <sup>1)</sup>	-	5	5	5	13	3	3	-	34	45
	전 산 직	1	1	1	3	4	-	-	-	10	42
	소 계	10	27	18	32	52	28	20	-	187	-
별 정 직		-	-	-	1	2	2	-	-	5	50
기 능 직		1	4	3	22	43	28	4	-	105	47
기성회비직		1	-	43	36	11	5	-	-	96	42
합 계		12	31	64	91	108	63	24	-	393	-

1) 기계, 전기, 전자, 농업, 임업, 축산, 수의, 환경, 식품위생, 의료기술, 간호, 토목, 건축, 학예연구사, 보건

3) 호봉별

(1) 일반직

(단위:명)

호봉 직급	5	6~	11~	16~	21~	26~	31	계	평균 호봉	
	이하	10	15	20	25	30	이상			
행 정 직 <sup>1)</sup>	2	-	-	-	-	-	-	-	-	
	4	-	-	-	-	3	-	3	28.0	
	5	-	-	-	-	20	-	20	29.7	
	6	-	-	-	5	17	21	3	46	25.5
	7	2	5	7	9	3	-	-	26	14.3
	8	7	2	-	-	-	-	-	9	4.4
	9	3	-	-	-	-	-	-	3	2.0
	소계	12	7	7	14	20	44	3	107	17.3
	사 서 직	4	-	-	-	-	2	-	2	28.0
5		-	-	-	-	1	-	1	29.0	
6		-	-	-	5	4	2	-	11	21.7
7		-	2	7	4	-	-	-	13	13.4
8		2	1	-	-	-	-	-	3	4.6
9		1	-	-	-	-	-	-	1	3.0
소계	3	3	7	9	4	5	-	31	16.6	
기 술 직 <sup>2)</sup>	4	-	-	-	-	1	-	1	28.0	
	5	-	-	-	-	2	-	2	28.5	
	6	-	-	2	3	8	4	2	19	23.2
	7	-	2	4	2	1	1	-	10	14.3
	8	-	1	1	-	-	-	-	2	10.0
	9	-	-	-	-	-	-	-	-	-
소계	-	3	7	5	9	8	2	34	20.8	
전 산 직	5	-	-	-	1	-	-	1	20.0	
	6	-	-	-	2	2	-	4	20.7	
	7	1	-	-	2	-	1	-	4	16.2
	8	-	-	-	-	-	-	-	-	-
	9	1	-	-	-	-	-	-	1	4.0
소계	2	-	-	5	2	1	-	10	15.2	
합 계	17	13	21	33	35	58	5	182	17.4	

1) 4급 5명은 연봉제이므로 인원수에 미포함  
 2) 기계, 전기, 전자, 농업, 임업, 축산, 수의, 식품위생, 보건 의료기술, 간호, 환경, 토목, 건축, 학예연구사

(2) 별정직, 기능직, 기성회비직

(단위:명)

호봉 직급	5	6~	11~	16~	21~	26~	31	계	평균 호봉	
	이하	10	15	20	25	30	이상			
별 정 직	5	-	-	-	-	-	-	-	-	
	6	-	-	-	-	-	1	1	2	31.0
	7	-	-	-	-	-	1	-	1	27.0
	8	-	-	-	-	1	1	-	2	24.0
	소계	-	-	-	-	1	3	1	5	27.3
기 능 직	6	-	-	-	-	6	-	-	6	23.6
	7	-	-	1	1	5	1	-	8	21.8
	8	-	-	2	18	33	9	-	62	21.8
	9	1	1	4	15	-	-	-	21	16.0
	10	2	-	6	-	-	-	-	8	10.8
소계	3	1	13	34	44	10	-	105	18.8	
기 성 회 비 직	남	-	-	-	9	13	-	-	22	19.7
	여	-	1	-	38	35	-	-	74	19.0
	소계	-	1	-	47	48	-	-	96	19.2
합 계	20	15	34	114	128	71	6	388	19.3	



### 4. 직원변동 현황

(단위:명)

구분	동태 <sup>1)</sup>	신규 채용	승진	전입	전출	교내 전보	휴직	퇴직	계	현원	변동비 (%)
일 반 직	행 정 직	3	9	14	5	36	2	3	72	112	64.2
	사 서 직	1	1	1	-	2	-	3	8	31	25.8
	기 술 직 <sup>2)</sup>	1	2	4	3	1	-	1	12	34	35.2
	전 산 직	-	1	1	1	-	-	-	3	10	30.0
	소 계	5	13	20	9	39	2	7	95	187	50.8
별 정 직	-	-	-	-	1	-	-	1	5	20.0	
기 능 직	5	15	-	-	20	1	7	48	105	45.7	
기 성 회 비 직	-	-	-	-	22	-	3	25	96	26.0	
합 계	10	28	20	9	82	3	17	169	393	43.0	

1) 2005년 4월 2일부터 2006년 4월 1일까지

2) 기계, 전기, 전자, 농업, 임업, 축산, 수의, 환경, 식품위생, 의료기술, 간호, 토목, 건축, 학예연구사, 보건

### 5. 직원 직무교육·훈련실적

(단위:명)

구 분	교육기간	1주 이내	1주	2주	3주	4주	계
	일 반 직	행 정 직	65	37	-	-	1
사 서 직		27	11	-	-	-	38
기 술 직 <sup>1)</sup>		13	6	-	-	-	19
소 계		105	54	-	-	1	160
기 능 직		6	7	-	-	-	13
합 계	111	61	-	-	1	173	

1) 기계, 전기, 전자, 농업, 임업, 축산, 수의, 환경, 식품위생, 의료기술, 간호, 토목, 건축, 학예연구사, 전산, 보건

### 6. 직원 국외 연수실적

(단위:명)

지역, 국가별	년 도 <sup>1)</sup>	2003	2004	2005	2006	계
	국가·지역별	미 국	-	-	-	-
캐 나 다		13	-	-	-	13
유럽(프랑스 등)		4	20	20	20	64
호 주		-	-	-	-	-
일 본		-	-	-	-	-
필 리 핀		-	-	-	-	-
싱 가 포 르		-	-	-	-	-
계		17	20	20	20	77

1) 전년도 3월 1일부터 당해년도 2월말까지



## IV. 학 생



### 1. 학생 현황

1) 총괄

(단위:명)

구분 연도	정원			현원						졸업자수		
				재적생			재학생					
	학사	석사	박사	학사	석사	박사	학사	석사	박사	학사	석사	박사
2002	19,157	4,403	901	27,005	5,089	1,248	19,472	4,418	1,048	3,560	1,381	270
2003	18,767	4,704	1,001	27,021	5,138	1,295	19,974	4,482	1,097	3,919	1,496	249
2004	18,607	4,745	1,006	27,137	4,960	1,309	19,933	4,291	1,107	3,879	1,551	251
2005	18,430	4,819	1,006	27,328	5,022	1,342	19,655	4,393	1,146	3,936	1,439	278
2006	18,385	4,939	1,066	28,004	5,462	1,357	20,320	4,779	1,144	3,824	1,347	285

2) 재적생

(1) 대학

(단위:명)

구분 대학, 학과	정원	재적생										재학생	
		1년		2년		3년		4년		계			
		남	여	남	여	남	여	남	여	남	여	남	여
<b>인문대학</b>	<b>1,408</b>	<b>292</b>	<b>448</b>	<b>246</b>	<b>409</b>	<b>149</b>	<b>377</b>	<b>111</b>	<b>310</b>	<b>798</b>	<b>1,544</b>	<b>500</b>	<b>1,344</b>
국어국문학	160	25	58	31	48	24	44	14	33	94	183	58	171
영어영문학	192	48	85	45	99	28	84	22	64	143	332	80	292
사학과	144	39	28	31	33	21	30	20	17	111	108	80	89
철학과	96	29	22	23	19	20	7	15	15	87	63	55	57
불어불문학	128	10	51	9	32	2	33	1	29	22	145	14	117
독어독문학	128	27	44	24	29	13	31	8	16	72	120	47	102
중어중문학	96	22	35	15	30	8	40	7	36	52	141	29	120
고고인류학	112	29	26	14	22	2	25	6	22	51	95	33	82
일어일문학	128	16	43	18	48	14	29	8	29	56	149	36	126
한문학	96	12	27	17	23	11	23	3	19	43	92	26	85
노어노문학	128	35	29	19	26	6	31	7	30	67	116	42	103
<b>사회과학대학</b>	<b>896</b>	<b>229</b>	<b>197</b>	<b>194</b>	<b>183</b>	<b>106</b>	<b>203</b>	<b>123</b>	<b>208</b>	<b>652</b>	<b>791</b>	<b>415</b>	<b>672</b>
정치외교학	128	42	25	36	15	26	25	24	28	128	93	82	76
사회학	128	35	33	34	24	15	21	24	34	108	112	68	97
지리학	128	35	28	29	28	10	16	17	28	91	100	58	88
문헌정보학	128	12	36	11	34	12	35	7	28	42	133	29	120
심리학	128	29	26	22	32	13	27	9	33	73	118	46	107
사회복지학	128	31	22	24	30	11	49	18	26	84	127	53	104
신문방송학	128	45	27	38	20	19	30	24	31	126	108	79	80

구 분 대학, 학과	정원	재 적 생										재 학생			
		1 년		2 년		3 년		4 년		5 년				계	
		남	여	남	여	남	여	남	여	남	여	남	여	남	여
<b>자 연 과 학 대 학</b>	<b>1,716</b>	<b>672</b>	<b>381</b>	<b>491</b>	<b>339</b>	<b>207</b>	<b>266</b>	<b>145</b>	<b>242</b>	-	-	<b>1,515</b>	<b>1,228</b>	<b>979</b>	<b>1,069</b>
수 학 과	172	58	31	48	44	25	52	11	40	-	-	142	167	93	150
물리·화학·생물학과군	262	8	-	-	-	-	-	-	-	-	-	8	-	1	-
물 리 학 과	-	34	2	37	19	30	15	20	10	-	-	121	46	81	42
화 학 과	-	25	21	30	51	11	33	16	33	-	-	82	138	50	119
생 물 학 과	-	17	21	26	39	13	44	7	26	-	-	63	130	38	109
물리및에너지학부	132	58	22	-	-	-	-	-	-	-	-	58	22	47	21
물 리 학 전 공	-	14	6	13	6	-	-	-	-	-	-	27	12	21	12
에너지과학전공	-	9	8	3	-	-	-	-	-	-	-	12	8	4	7
화학·생물학과군	170	32	63	-	-	-	-	-	-	-	-	32	63	32	62
통 계 학 과	172	61	51	33	31	12	28	14	44	-	-	120	154	61	125
생 명 공 학 부	428	188	87	188	102	75	65	36	52	-	-	487	306	292	262
유 전 공 학 과	-	-	-	8	-	19	-	10	3	-	-	37	3	30	2
지 질 학 과	144	62	30	25	18	11	17	14	19	-	-	112	84	62	72
천 문 대 기 과 학 과	116	45	18	30	14	10	12	15	14	-	-	100	58	66	50
컴 퓨 터 과 학 과	-	-	-	1	-	1	-	2	1	-	-	4	1	2	1
수 의 예 과	120	61	21	49	15	-	-	-	-	-	-	110	36	99	35
<b>경 상 대 학</b>	<b>1,493</b>	<b>801</b>	<b>270</b>	<b>622</b>	<b>194</b>	<b>367</b>	<b>197</b>	<b>380</b>	<b>194</b>	-	-	<b>2,170</b>	<b>855</b>	<b>1,334</b>	<b>688</b>
경 제 통 상 학 부	640	281	117	230	88	139	91	151	75	-	-	801	371	495	300
경 영 학 부	853	520	153	313	89	98	43	38	9	-	-	969	294	571	264
경 영 학 전 공	-	-	-	52	14	103	57	142	91	-	-	297	162	200	106
회 계 학 전 공	-	-	-	27	3	27	6	49	19	-	-	103	28	68	18
<b>법 과 대 학</b>	<b>672</b>	<b>375</b>	<b>128</b>	<b>376</b>	<b>136</b>	<b>281</b>	<b>158</b>	<b>179</b>	<b>144</b>	-	-	<b>1,211</b>	<b>566</b>	<b>723</b>	<b>441</b>
법 학 부	512	315	101	270	85	213	112	139	102	-	-	937	400	560	312
행 정 학 과	160	60	27	106	51	68	46	40	42	-	-	274	166	163	129
<b>공 과 대 학</b>	<b>2,401</b>	<b>1,558</b>	<b>249</b>	<b>1,128</b>	<b>192</b>	<b>573</b>	<b>137</b>	<b>544</b>	<b>166</b>	-	<b>8</b>	<b>3,803</b>	<b>752</b>	<b>2,284</b>	<b>682</b>
컴 퓨 터 공 학 과	221	151	18	202	22	100	18	76	21	-	-	529	79	329	76
재 료 공 학 군	352	194	30	41	2	1	-	-	-	-	-	236	32	94	30
금속신소재공학과	-	52	-	54	3	58	2	40	8	-	-	204	13	136	11
무기재료공학과	-	23	-	75	5	34	7	28	6	-	-	160	18	103	16
기 계 공 학 부	508	400	13	260	6	126	2	63	5	-	-	849	26	504	23
기 계 공 학 전 공	-	-	-	-	-	9	-	58	1	-	-	67	1	58	1
기 계 설 계 학 전 공	-	-	-	-	-	10	-	35	1	-	-	45	1	31	-
응 용 화 학 과	192	101	51	50	21	35	14	39	14	-	-	225	100	145	97
건 축 공 학 과	-	6	-	19	-	30	-	33	3	-	-	88	3	71	2
건 축 학 부	216	43	21	1	-	-	-	-	-	-	-	44	21	36	20
건 축 공 학 전 공	-	37	4	49	8	6	13	2	9	-	-	94	34	45	28
건 축 학 전 공	-	9	1	44	20	8	17	2	27	-	8	63	73	26	64
토 목 공 학 과	192	155	4	89	6	42	2	52	4	-	-	338	16	203	14
화 학 공 학 과	192	94	20	75	31	40	14	34	18	-	-	243	83	147	67
고 분 자 공 학 과	192	127	22	80	17	32	13	30	11	-	-	269	63	161	58
섬유시스템공학과	176	76	36	35	33	16	22	17	19	-	-	144	110	73	102
환 경 공 학 과	160	90	29	54	18	26	13	35	19	-	-	205	79	122	73

구 분 대학, 학과	정 원	재 적 생										재 학 생			
		1 년		2 년		3 년		4 년		5 년				계	
		남	여	남	여	남	여	남	여	남	여	남	여	남	여
<b>농업생명과학대학</b>	<b>1,536</b>	<b>543</b>	<b>322</b>	<b>395</b>	<b>268</b>	<b>202</b>	<b>186</b>	<b>209</b>	<b>245</b>	-	-	<b>1,349</b>	<b>1,021</b>	<b>801</b>	<b>907</b>
응용생명과학부	320	110	138	-	-	-	-	-	-	-	-	110	138	90	138
식물생명과학전공	-	-	8	8	31	-	-	-	-	-	-	8	39	4	38
응용생물화학전공	-	9	9	17	30	-	-	-	-	-	-	26	39	16	39
식물생명과학부	128	15	1	1	-	1	2	-	-	-	-	17	3	4	2
농학전공	-	7	-	20	10	21	7	16	19	-	-	64	36	41	31
원예학전공	-	9	-	20	12	5	25	8	25	-	-	42	62	21	52
응용생물화학부	128	18	2	-	-	7	1	-	-	-	-	25	3	9	1
농화학전공	-	5	-	20	12	15	7	11	25	-	-	51	44	33	27
농생물학전공	-	5	-	28	10	11	18	19	18	-	-	63	46	41	43
생명식품공학부	64	17	12	5	33	-	-	-	-	-	-	22	45	7	41
식품공학과	64	16	1	22	7	13	26	9	18	-	-	60	52	26	44
동물공학과	64	25	-	27	11	19	19	10	16	-	-	81	46	41	30
농업토목공학과	96	74	6	39	3	13	4	25	2	-	-	151	15	90	14
생물산업기계공학과	96	66	12	33	10	23	5	29	4	-	-	151	31	87	29
천연섬유학과	128	28	44	13	24	3	23	10	36	-	-	54	127	33	113
임학·임산공학과군	192	28	33	-	-	-	-	-	-	-	-	28	33	24	32
임학	-	12	1	24	15	18	16	13	21	-	-	67	53	40	48
임산공학과	-	14	4	20	21	8	5	15	18	-	-	57	48	27	39
조경학과	128	39	30	50	20	21	9	25	27	-	-	135	86	78	76
농업경제학과	128	46	21	48	19	24	19	19	16	-	-	137	75	89	70
<b>예술대학</b>	<b>696</b>	<b>90</b>	<b>201</b>	<b>59</b>	<b>162</b>	<b>47</b>	<b>151</b>	<b>21</b>	<b>114</b>	-	-	<b>217</b>	<b>628</b>	<b>126</b>	<b>558</b>
음악학과	280	31	72	20	62	17	69	13	56	-	-	81	259	49	248
국악학과	120	21	33	14	25	8	17	1	22	-	-	44	97	26	85
미술학과	200	20	67	9	54	15	46	3	28	-	-	47	195	29	166
시각정보디자인학과	96	18	29	16	21	7	19	4	8	-	-	45	77	22	59
<b>사범대학</b>	<b>1,380</b>	<b>392</b>	<b>211</b>	<b>310</b>	<b>205</b>	<b>163</b>	<b>188</b>	<b>147</b>	<b>254</b>	-	-	<b>1,012</b>	<b>858</b>	<b>702</b>	<b>828</b>
교육학과	60	9	10	15	15	5	12	4	17	-	-	33	54	24	53
국어교육과	160	47	21	42	26	15	23	18	23	-	-	122	93	88	91
영어교육과	120	26	23	24	26	9	22	11	20	-	-	70	91	55	85
독어교육과	40	2	13	6	13	2	6	1	12	-	-	11	44	8	40
불어교육과	40	5	8	1	13	4	13	-	16	-	-	10	50	9	49
사회교육학부	240	71	25	50	38	21	30	21	46	-	-	163	139	110	138
역사교육전공	(80)	26	10	14	13	8	12	12	13	-	-	60	48	42	48
지리교육전공	(80)	17	9	20	14	2	8	6	16	-	-	45	47	32	47
일반사회교육전공	(80)	28	6	16	11	11	10	3	17	-	-	58	44	36	43
윤리교육과	80	13	18	7	17	12	14	6	22	-	-	38	71	22	69
수학교육과	120	49	9	41	5	22	11	18	26	-	-	130	51	87	49
과학교육학부	320	113	49	84	32	44	33	35	45	-	-	276	159	179	153
물리교육전공	(80)	36	6	35	6	8	5	14	11	-	-	93	28	63	28
화학교육전공	(80)	28	14	18	9	12	9	9	8	-	-	67	40	44	37
생물교육전공	(80)	24	18	13	10	8	10	4	10	-	-	49	48	28	45
지구과학교육전공	(80)	25	11	18	7	16	9	8	16	-	-	67	43	44	43
가정교육과	80	-	28	-	17	-	22	0	26	-	-	-	93	-	89
체육교육과	120	57	7	40	3	29	2	33	1	-	-	159	13	120	12

구 분 대학, 학과	정 원	재 적 생										재 학 생			
		1 년		2 년		3 년		4 년		5 년				계	
		남	여	남	여	남	여	남	여	남	여	남	여	남	여
의 과 대 학	360	12	-	93	51	88	41	94	43	-	-	287	135	281	135
의 학 과	360	12	-	93	51	88	41	94	43	-	-	287	135	281	135
치 과 대 학	120	2	-	2	-	48	26	46	31	-	-	98	57	93	55
치 의 학 과	120	2	-	2	-	48	26	46	31	-	-	98	57	93	55
수 의 과 대 학	240	79	27	47	24	46	25	35	23	-	-	207	99	193	97
수 의 학 과	240	79	27	47	24	46	25	35	23	-	-	207	99	193	97
생 활 과 학 대 학	260	8	96	8	75	6	48	5	77	-	-	27	296	18	265
아 동 가 족 학 과	88	1	33	-	23	-	17	-	24	-	-	1	97	1	91
의 류 학 과	88	5	32	6	23	3	15	5	29	-	-	19	99	12	87
식 품 영 양 학 과	84	2	31	2	29	3	16	-	24	-	-	7	100	5	87
간 호 대 학	240	8	82	6	62	3	108	3	125	-	-	20	377	20	354
간 호 학 과	240	8	82	6	62	1	44	2	63	-	-	17	251	17	241
간 호 학 과 (야간)	(120)	-	-	-	-	2	64	1	62	-	-	3	126	3	113
자 율 전 공 부	3,040	576	314	1	-	-	-	-	-	-	-	577	314	495	299
인문사회자율전공계열	1,164	187	149	-	-	-	-	-	-	-	-	187	149	160	143
자연과학자율전공계열	1,876	389	165	1	-	-	-	-	-	-	-	390	165	335	156
전 자 전 기 컴 퓨 터 학 부	1,927	1,366	84	1,532	171	629	120	528	110	-	-	4,055	485	2,532	430
전 자 전 기 컴 퓨 터 학 부	1,927	1,366	84	1,532	171	629	120	528	110	-	-	4,055	485	2,532	430
합 계	18,385	7,003	3,010	5,510	2,471	2,915	2,231	2,570	2,286	-	8	17,998	10,006	11,486	8,824

(2) 대학원

(단위:명)

구 분 대학원	정 원	재 적 생						재 학 생					
		석사과정		박사과정		계		석사과정		박사과정		계	
		남	여	남	여	남	여	남	여	남	여	남	여
대 학 원	3,760	1,737	1,121	908	449	2,645	1,570	1,466	966	761	383	2,227	1,349
교 육 대 학 원	810	314	713	-	-	314	713	269	641	-	-	269	641
행 정 대 학 원	175	158	59	-	-	158	59	139	51	-	-	139	51
경 영 대 학 원	300	323	39	-	-	323	39	286	36	-	-	286	36
보 건 대 학 원	100	34	79	-	-	34	79	31	71	-	-	31	71
산 업 대 학 원	240	232	19	-	-	232	19	215	17	-	-	215	17
농 업 개 발 대 학 원	87	69	8	-	-	69	8	64	7	-	-	64	7
국 제 대 학 원	88	50	30	-	-	50	30	46	28	-	-	46	28
정 책 정 보 대 학 원	140	117	44	-	-	117	44	105	38	-	-	105	38
수 사 과 학 대 학 원	75	54	32	-	-	54	32	44	29	-	-	44	29
의 학 전 문 대 학 원	110	51	59	-	-	51	59	51	59	-	-	51	59
치 의 학 전 문 대 학 원	120	71	49	-	-	71	49	71	49	-	-	71	49
합 계	6,005	3,210	2,252	908	449	4,118	2,701	2,787	1,992	761	383	3,548	2,375



## 2. 학생 입학 현황

## 1) 지원 대 합격 현황

(단위:명)

구 분 대학별	2004					2005					2006				
	정원 <sup>1)</sup>	지원자수		입학자수 <sup>2)</sup>		정원 <sup>3)</sup>	지원자수 <sup>4)</sup>		입학자수 <sup>5)</sup>		정원 <sup>6)</sup>	지원자수 <sup>7)</sup>		입학자수 <sup>8)</sup>	
		남	여	남	여		남	여	남	여		남	여	남	여
<b>인 문 대 학</b>	<b>354</b>	<b>551</b>	<b>1,055</b>	<b>98</b>	<b>274</b>	<b>352</b>	<b>719</b>	<b>1,194</b>	<b>107</b>	<b>257</b>	<b>352</b>	<b>810</b>	<b>1,579</b>	<b>111</b>	<b>263</b>
국어국문학과	40	46	136	6	36	40	63	146	14	27	40	63	156	8	32
영어영문학과	48	39	89	16	34	48	55	106	15	35	48	69	231	13	39
사 학 과	36	85	105	17	21	36	120	103	12	26	36	103	94	20	18
철 학 과	24	90	72	10	15	24	72	61	12	13	24	87	98	11	15
불어불문학과	32	29	127	3	30	32	29	131	3	30	32	40	175	4	30
독어독문학과	32	46	121	9	25	32	58	97	11	21	32	88	166	9	26
중어중문학과	26	30	58	7	21	24	41	104	5	19	24	38	117	5	23
고고인류학과	28	42	64	7	22	28	66	87	10	19	28	105	155	13	15
일어일문학과	32	25	87	4	30	32	43	117	7	27	32	47	124	6	27
한 문 학 과	24	47	79	8	17	24	61	105	5	20	24	53	98	6	20
노어노문학과	32	72	117	11	23	32	111	137	13	20	32	117	165	16	18
<b>사 회 과 학 대 학</b>	<b>224</b>	<b>425</b>	<b>672</b>	<b>76</b>	<b>162</b>	<b>224</b>	<b>594</b>	<b>826</b>	<b>92</b>	<b>142</b>	<b>225</b>	<b>568</b>	<b>949</b>	<b>105</b>	<b>137</b>
정치외교학과	32	61	80	15	19	32	87	79	18	15	32	82	110	19	15
사 회 학 과	32	67	92	10	25	32	102	139	12	22	32	88	119	15	20
지 리 학 과	32	88	108	16	17	32	132	118	15	18	32	101	119	15	19
문헌정보학과	32	34	95	5	29	32	42	135	6	27	32	64	191	7	28
심 리 학 과	32	61	103	12	22	32	75	118	10	24	32	74	127	13	21
사회복지학과	32	44	132	4	30	32	75	144	16	18	32	77	165	16	19
신문방송학과	32	70	62	14	20	32	81	93	15	18	33	82	118	20	15
<b>자 연 과 학 대 학</b>	<b>452</b>	<b>959</b>	<b>864</b>	<b>239</b>	<b>232</b>	<b>469</b>	<b>1,087</b>	<b>976</b>	<b>273</b>	<b>213</b>	<b>470</b>	<b>1,224</b>	<b>1,012</b>	<b>279</b>	<b>222</b>
수 학 과	43	89	101	21	24	43	107	151	24	21	43	64	92	28	18
물리및에너지학부	-	-	-	-	-	66	94	40	46	21	66	240	89	46	21
물리·화학·생물학과군	131	156	252	49	87	-	-	-	-	-	-	-	-	-	-
화학·생물학과군	-	-	-	-	-	85	142	245	27	59	86	116	223	31	59
통 계 학 과	43	69	63	21	23	43	50	82	16	29	43	71	117	16	30
생 명 공 학 부	108	163	162	69	43	107	278	184	74	38	107	237	196	66	46
지 질 학 과	36	65	49	19	18	36	58	72	16	20	36	100	78	21	17
천문대기과학과	30	51	50	15	16	29	54	45	21	9	29	83	57	19	12
수 의 예 과	61	366	187	45	21	60	304	157	49	16	60	313	160	52	19
<b>경 상 대 학</b>	<b>376</b>	<b>1,018</b>	<b>586</b>	<b>271</b>	<b>136</b>	<b>376</b>	<b>1,166</b>	<b>585</b>	<b>265</b>	<b>137</b>	<b>365</b>	<b>1,585</b>	<b>915</b>	<b>246</b>	<b>149</b>
경 제 통 상 학 부	160	520	312	96	78	160	557	266	116	55	160	833	447	105	68
경 영 학 부	216	498	274	175	58	216	609	319	149	82	205	752	468	141	81

구 분 대학별	2004					2005					2006				
	정원 <sup>1)</sup>	지원자수		입학자수 <sup>2)</sup>		정원 <sup>3)</sup>	지원자수 <sup>4)</sup>		입학자수 <sup>5)</sup>		정원 <sup>6)</sup>	지원자수 <sup>7)</sup>		입학자수 <sup>8)</sup>	
		남	여	남	여		남	여	남	여		남	여	남	여
<b>법 과 대 학</b>	<b>168</b>	<b>387</b>	<b>204</b>	<b>116</b>	<b>54</b>	<b>169</b>	<b>406</b>	<b>232</b>	<b>95</b>	<b>77</b>	<b>169</b>	<b>578</b>	<b>414</b>	<b>102</b>	<b>72</b>
법 학 부	128	282	133	92	38	128	284	163	72	58	129	413	288	78	54
행정 학 과	40	105	71	24	16	41	122	69	23	19	40	165	126	24	18
<b>공 과 대 학</b>	<b>596</b>	<b>1,581</b>	<b>325</b>	<b>514</b>	<b>136</b>	<b>596</b>	<b>1,844</b>	<b>515</b>	<b>496</b>	<b>144</b>	<b>594</b>	<b>2,565</b>	<b>819</b>	<b>461</b>	<b>167</b>
컴퓨터공학과	56	131	17	51	7	57	184	50	49	9	53	191	40	44	11
재료공학군	88	178	26	88	9	88	257	53	81	13	89	410	100	72	19
기계공학부	128	462	16	133	5	127	490	22	125	8	128	770	34	129	6
응용화학과	48	92	45	32	21	48	147	84	26	26	48	148	151	20	31
건축학부	48	151	50	36	17	48	167	69	37	16	48	154	92	32	20
토목공학과	48	178	15	46	5	48	162	13	49	3	48	236	10	50	3
화학공학과	48	100	53	30	23	48	140	71	35	18	48	210	90	38	12
고분자공학과	48	143	29	39	14	48	141	37	39	14	48	175	76	32	19
섬유시스템공학과	44	69	50	26	23	44	71	71	26	22	44	135	135	20	25
환경공학과	40	77	24	33	12	40	85	45	29	15	40	136	91	24	21
<b>농업생명과학대학</b>	<b>387</b>	<b>711</b>	<b>580</b>	<b>224</b>	<b>203</b>	<b>385</b>	<b>908</b>	<b>906</b>	<b>193</b>	<b>233</b>	<b>386</b>	<b>1,322</b>	<b>1,441</b>	<b>197</b>	<b>240</b>
응용생명과학부	-	-	-	-	-	128	267	283	58	86	193	476	621	86	131
식물생명과학부	66	101	110	34	37	-	-	-	-	-	-	-	-	-	-
응용생물화학부	65	108	115	35	36	-	-	-	-	-	-	-	-	-	-
생명식품공학부	-	-	-	-	-	64	90	152	23	46	-	-	-	-	-
식품공학과	32	48	66	15	22	-	-	-	-	-	-	-	-	-	-
농업토목공학과	24	83	15	23	3	25	91	27	25	3	24	138	36	23	5
천연섬유학과	32	38	58	9	26	32	53	122	10	25	32	92	227	9	28
임학·임산공학과군	48	98	79	24	28	48	95	112	21	32	48	190	247	23	30
동물공학과	32	47	28	20	16	-	-	-	-	-	-	-	-	-	-
농업경제학과	32	88	68	20	17	32	134	92	17	20	32	193	117	26	11
조경학과	32	44	30	24	12	32	92	75	23	12	32	109	152	10	27
생물산업기계공학과	24	56	11	20	6	24	86	43	16	9	25	124	41	20	8
<b>예 술 대 학</b>	<b>175</b>	<b>66</b>	<b>332</b>	<b>25</b>	<b>152</b>	<b>172</b>	<b>145</b>	<b>574</b>	<b>36</b>	<b>136</b>	<b>174</b>	<b>95</b>	<b>605</b>	<b>29</b>	<b>141</b>
음악학과	70	23	139	7	65	68	64	339	14	54	70	37	371	10	60
국악학과	31	9	23	9	22	30	21	49	8	22	30	11	55	5	21
미술학과	50	15	93	5	45	50	26	89	9	41	50	31	140	6	44
시각정보디자인학과	24	19	77	4	20	24	34	97	5	19	24	16	39	8	16
<b>사 범 대 학</b>	<b>347</b>	<b>1,128</b>	<b>1,521</b>	<b>188</b>	<b>175</b>	<b>347</b>	<b>1,006</b>	<b>1,429</b>	<b>169</b>	<b>195</b>	<b>345</b>	<b>1,017</b>	<b>1,495</b>	<b>194</b>	<b>174</b>
교육학과	15	38	80	6	10	15	15	67	1	15	15	26	71	7	9
국어교육과	40	128	254	24	17	40	80	210	15	26	40	90	209	25	18
영어교육과	30	57	78	14	18	31	46	72	11	22	30	77	182	16	18
독어교육과	10	13	35	1	10	10	11	41	2	9	10	42	50	1	10
불어교육과	10	4	37	-	11	10	5	32	-	11	10	23	35	5	6

구 분 대학별	2004					2005					2006				
	정원 <sup>1)</sup>	지원자수		입학자수 <sup>2)</sup>		정원 <sup>3)</sup>	지원자수 <sup>4)</sup>		입학자수 <sup>5)</sup>		정원 <sup>6)</sup>	지원자수 <sup>7)</sup>		입학자수 <sup>8)</sup>	
		남	여	남	여		남	여	남	여		남	여	남	여
사회교육학부	(60)	(227)	(344)	(29)	(34)	(60)	(228)	(349)	(31)	(32)	(60)	(156)	(241)	(34)	(25)
역사교육전공	20	97	143	7	14	20	91	159	10	11	20	56	80	13	10
지리교육전공	20	59	94	12	9	20	75	93	9	12	20	52	72	7	9
일반사회교육전공	20	71	107	10	11	20	62	97	12	9	20	48	89	14	6
윤리교육과	20	67	147	5	16	20	55	115	6	15	20	40	70	6	15
수학교육과	30	234	192	22	9	31	187	169	27	6	30	216	209	26	7
과학교육학부	(82)	(296)	(280)	(58)	(28)	(80)	(292)	(280)	(48)	(36)	(80)	(277)	(310)	(49)	(39)
물리교육전공	20	82	39	18	3	20	89	51	15	6	20	62	40	16	5
화학교육전공	21	93	110	15	7	20	84	92	9	12	20	79	94	13	9
생물교육전공	21	62	80	11	11	20	53	90	9	12	20	58	110	9	14
지구과학교육전공	20	59	51	14	7	20	66	47	15	6	20	78	66	11	11
가정교육과	20	1	66	-	21	20	1	79	-	21	20	9	104	-	22
체육교육과	30	63	8	29	1	30	86	15	28	2	30	61	14	25	5
<b>생활과학대학</b>	<b>65</b>	<b>22</b>	<b>167</b>	<b>6</b>	<b>62</b>	<b>65</b>	<b>41</b>	<b>324</b>	<b>5</b>	<b>65</b>	<b>64</b>	<b>28</b>	<b>484</b>	<b>-</b>	<b>69</b>
아동가족학과	22	1	61	-	23	22	10	123	1	23	22	-	129	-	23
의류학과	22	16	48	4	19	22	18	82	3	21	21	16	161	-	23
식품영양학과	21	5	58	2	20	21	13	119	1	21	21	12	194	-	23
<b>간호대학</b>	<b>60</b>	<b>12</b>	<b>240</b>	<b>3</b>	<b>59</b>	<b>60</b>	<b>40</b>	<b>376</b>	<b>7</b>	<b>55</b>	<b>60</b>	<b>35</b>	<b>430</b>	<b>5</b>	<b>61</b>
간호학과	60	12	240	3	59	60	40	376	7	55	60	35	430	5	61
<b>자율전공부</b>	<b>787</b>	<b>2,587</b>	<b>1,741</b>	<b>491</b>	<b>293</b>	<b>768</b>	<b>2,448</b>	<b>1,828</b>	<b>452</b>	<b>317</b>	<b>767</b>	<b>3,128</b>	<b>2,213</b>	<b>474</b>	<b>293</b>
인문사회자율전공계열	291	1,030	1,067	155	134	293	974	1,080	130	166	291	1,209	1,265	156	138
자연과학자율전공계열	496	1,557	674	336	159	475	1,474	748	322	151	476	1,919	948	318	155
전자전기컴퓨터학부	488	1,256	207	454	68	487	1,672	244	467	53	465	1,748	305	436	57
<b>소 계</b>	<b>4,479</b>	<b>10,703</b>	<b>8,494</b>	<b>2,705</b>	<b>2,006</b>	<b>4,470</b>	<b>12,076</b>	<b>10,009</b>	<b>2,657</b>	<b>2,024</b>	<b>4,436</b>	<b>14,703</b>	<b>12,661</b>	<b>2,639</b>	<b>2,045</b>
대학원	1,905	1,286	776	872	471	1,880	1,390	893	893	516	1,880	1,362	1,031	888	619
교육대학원	320	276	901	96	225	325	343	1,168	108	216	325	255	911	91	237
행정대학원	70	59	17	54	16	70	71	17	53	17	70	57	34	46	25
경영대학원	120	186	32	101	13	120	178	25	111	8	120	159	26	107	13
보건대학원	40	20	48	13	24	40	16	53	12	28	40	15	42	9	28
산업대학원	96	114	6	84	6	96	66	6	53	6	96	131	8	92	5
농업개발대학원	35	20	3	20	2	35	21	6	16	5	35	37	2	33	1
국제대학원	35	21	11	17	7	35	19	12	13	11	35	25	18	22	12
정책정보대학원	40	50	24	31	10	60	56	30	41	13	60	81	54	40	18
수사과학대학원	30	15	9	13	9	30	28	17	21	9	30	22	32	14	16
의학전문대학원	-	-	-	-	-	-	-	-	-	-	110	78	91	52	58
치의학전문대학원	-	-	-	-	-	60	72	53	35	25	60	84	82	24	36
<b>소 계</b>	<b>2,691</b>	<b>2,047</b>	<b>1,827</b>	<b>1,301</b>	<b>783</b>	<b>2,751</b>	<b>2,260</b>	<b>2,280</b>	<b>1,356</b>	<b>854</b>	<b>2,861</b>	<b>2,306</b>	<b>2,331</b>	<b>1,418</b>	<b>1,068</b>
<b>합 계</b>	<b>7,170</b>	<b>12,750</b>	<b>10,321</b>	<b>4,006</b>	<b>2,789</b>	<b>7,221</b>	<b>14,336</b>	<b>12,289</b>	<b>4,013</b>	<b>2,878</b>	<b>7,297</b>	<b>17,009</b>	<b>14,992</b>	<b>4,057</b>	<b>3,113</b>

- 1) 정원은 2004학년도 정원 4,465명에 2003학년도 이월인원 14명을 포함한 수치임.
- 2) 농어촌 학생 특별입학 108명, 재외국민 특례입학 6명 포함
- 3) 2005학년도 정원은 4,465명에서 이월인원 5명 포함한 수치임
- 4) 재외국민 특례입학 지원자 17명 제외
- 5) 농어촌 학생 특별입학 100명, 재외국민 특례입학 4명 포함
- 6) 2006학년도 정원은 4,426명에서 이월인원 10명 포함한 수치임
- 7) 재외국민 특례입학 지원자 제외
- 8) 농어촌학생 특별입학 157명, 실업계고교출신자 특별입학 117명, 재외국민 특례입학 18명 포함

2) 입학성적(2006학년도)

(1) 정시모집

가. 인문사회계

대학명	학과명	언어영역			수리나형			외국어영역			사회탐구영역			학생부(교과)	
		평균	편차	등급	평균	편차	등급	평균	편차	등급	평균	편차	등급	평균	편차
인문 대학	국 어 국 문 학 과	121.03	3.96	2.31	130.83	7.85	2.24	121.86	5.87	3.03	62.00	2.85	2.44	339.59	4.79
	영 어 영 문 학 과	120.74	3.55	2.32	130.48	5.99	2.23	128.52	5.01	2.03	62.61	2.32	2.14	341.88	3.84
	사 학 과	120.24	3.87	2.40	127.08	7.74	2.60	118.00	8.68	3.44	62.16	1.88	2.13	337.61	6.49
	철 학 과	116.05	5.25	3.38	120.24	8.81	3.29	116.43	8.49	3.52	60.95	3.04	2.60	336.89	5.12
	불 어 불 문 학 과	118.21	4.70	2.92	120.46	5.34	3.21	119.29	5.55	3.33	61.51	2.77	2.42	336.12	6.13
	독 어 독 문 학 과	117.47	5.56	3.03	118.77	7.27	3.33	120.07	7.10	3.20	60.27	2.57	2.80	337.38	5.59
	중 어 중 문 학 과	118.80	3.27	2.90	131.25	6.90	2.15	124.40	4.97	2.70	62.22	2.82	2.32	340.43	4.16
	고 고 인 류 학 과	118.08	5.12	2.96	120.04	8.71	3.08	117.38	8.57	3.46	61.29	3.39	2.42	335.91	6.32
	일 어 일 문 학 과	118.62	3.60	2.86	124.24	6.70	2.90	119.48	6.57	3.24	60.83	3.10	2.63	338.86	2.43
	한 문 학 과	118.76	4.43	2.76	120.71	6.74	3.14	119.71	6.50	3.29	60.19	2.57	2.75	339.27	3.16
노 어 노 문 학 과	118.17	4.28	2.97	120.93	7.17	3.14	119.79	6.90	3.21	60.00	2.83	2.84	336.52	5.57	
사회 과학 대학	정 치 외 교 학 과	119.81	3.97	2.62	126.65	6.85	2.58	122.69	6.56	2.85	62.79	2.56	2.12	339.29	7.16
	사 회 학 과	116.59	4.06	3.36	125.64	6.95	2.77	121.00	5.29	3.18	62.02	2.57	2.29	341.07	3.50
	지 리 학 과	116.40	5.36	3.30	126.15	6.84	2.60	121.95	7.54	3.00	62.77	3.37	2.30	337.34	5.65
	문 헌 정 보 학 과	118.95	3.46	2.82	126.95	5.64	2.68	121.18	5.13	3.09	61.47	2.26	2.53	337.36	5.56
	심 리 학 과	119.88	4.25	2.56	125.04	9.29	2.72	121.44	6.89	3.00	60.75	2.51	2.65	336.60	5.24
	사 회 복 지 학 과	118.78	3.55	2.78	130.83	5.89	2.26	123.74	5.79	2.78	61.80	2.44	2.35	339.30	4.11
	신 문 방 송 학 과	117.41	4.64	3.18	130.50	8.39	2.14	125.00	4.50	2.64	61.06	3.23	2.64	337.66	6.88
경상 대학	경 제 통 상 학 부	118.19	5.02	2.90	128.73	6.56	2.40	122.16	5.46	2.94	61.57	3.03	2.47	338.37	5.37
	경 영 학 부	118.93	3.89	2.78	132.45	6.98	2.03	124.09	5.98	2.72	62.60	2.26	2.20	338.88	5.56
법과 대학	법 학 부	120.09	4.68	2.45	134.42	7.73	1.87	126.25	5.83	2.41	62.64	2.54	2.19	341.18	4.40
	행 정 학 과	120.00	3.21	2.52	134.35	5.19	1.87	127.84	4.80	2.23	63.43	2.20	1.89	342.97	2.18
농업 생명과학 대학	농 업 경 제 학 과	117.83	4.39	3.09	120.48	9.37	3.13	121.26	6.82	2.91	60.36	3.25	2.68	335.68	4.91
예술 대학	음악학과(성악전공)	101.74	10.88	5.00	94.05	18.93	5.58	95.47	10.73	5.42	51.09	5.47	4.75	324.00	9.11
	음악학과(피아노)	113.00	9.92	3.60	99.20	14.75	4.90	114.30	8.67	3.60	57.07	3.52	3.67	332.41	10.24
	음악학과(작곡전공)	104.88	11.53	4.75	92.25	8.21	5.25	94.50	8.80	5.25	54.58	3.18	4.08	333.38	10.21
	음악학과(관현악)	99.00	14.76	5.31	90.08	7.44	5.50	99.08	15.86	5.15	49.10	7.16	5.23	327.74	11.42
	국 악 학 과 ( 기 악 )	80.00	15.28	6.88	83.43	9.25	6.57	80.07	12.17	6.93	43.08	7.14	6.06	321.38	10.18
	국악학과(성악전공)	80.50	2.12	7.00	85.50	4.95	5.50	78.50	7.78	7.00	45.33	15.08	5.83	326.01	4.40
	미술학과(한국화)	97.09	8.53	5.45	84.18	7.99	6.55	94.00	7.91	5.45	47.82	5.16	5.33	328.53	10.38
	미술학과(서양화)	103.46	7.59	4.85	91.46	13.11	5.69	99.69	11.10	5.08	53.13	5.66	4.31	321.17	10.72
	미 술 학 과 ( 조 소 )	89.64	17.99	6.09	81.64	4.95	6.55	80.18	11.68	7.00	46.24	5.57	5.70	321.76	12.76
	시각정보디자인학과	107.71	9.92	4.29	93.75	11.39	5.33	103.71	14.62	4.54	54.87	4.61	4.04	323.59	8.95

대학명	학과명	언어영역			수리나형			외국어영역			사회탐구영역			학생부(교과)	
		평균	편차	등급	평균	편차	등급	평균	편차	등급	평균	편차	등급	평균	편차
사범 대학	교 육 학 과	118.83	2.33	2.92	139.83	7.36	1.50	122.17	6.26	2.83	63.22	1.59	2.17	342.78	1.55
	국 어 교 육 과	124.00	3.13	1.55	138.39	6.81	1.65	129.48	5.99	2.03	64.77	2.92	1.65	341.98	5.80
	영 어 교 육 과	123.00	3.53	1.83	141.78	6.80	1.22	132.44	3.73	1.56	64.20	2.00	1.72	344.79	3.10
	독 어 교 육 과	116.70	3.53	3.20	125.70	9.41	2.70	121.20	6.65	3.20	60.70	2.30	2.67	340.30	2.84
	불 어 교 육 과	114.00	5.10	3.86	114.86	10.45	3.71	119.86	10.40	3.14	60.33	4.14	2.62	335.49	7.36
	사 회 교 육 학 부 (역사교육전공)	119.93	4.57	2.47	129.00	11.41	2.33	125.87	11.07	2.40	64.04	2.17	1.58	339.37	6.78
	사 회 교 육 학 부 (지리교육전공)	119.13	4.94	2.75	132.50	6.93	2.13	116.88	9.91	3.50	63.54	4.01	2.08	341.19	4.43
	사 회 교 육 학 부 (일반사회교육전공)	120.20	4.60	2.40	130.40	8.93	2.20	126.33	7.76	2.20	63.02	3.07	2.22	339.71	4.58
	윤 리 교 육 과	119.62	7.05	2.46	131.54	7.75	2.15	126.23	8.24	2.46	63.15	1.52	2.00	341.41	3.90
자 율 전공부	인문사회자율전공	118.95	4.48	2.81	130.21	6.45	2.28	124.07	5.44	2.71	62.45	2.49	2.23	338.62	6.21

나. 자연계

대학명	학과명	언어영역			수리가형			외국어영역			과학탐구영역			학생부	
		평균	편차	등급	평균	편차	등급	평균	편차	등급	평균	편차	등급	평균	편차
자연 과학 대학	수 학 과	119.07	3.68	2.86	120.64	7.91	2.89	124.96	8.11	2.61	62.10	2.63	2.45	341.52	2.07
	물리 및 에너지학 부	114.68	7.22	3.49	106.41	9.28	4.32	114.73	8.15	3.65	57.95	2.77	3.49	334.89	5.45
	화학.생물학과군	118.25	5.44	2.86	109.63	7.19	4.08	121.35	6.97	3.03	59.78	3.79	3.04	338.30	5.32
	지 질 학 과	113.65	6.43	3.69	103.81	10.97	4.58	112.73	7.94	3.96	59.64	2.75	3.01	334.08	5.37
	통 계 학 과	116.08	4.98	3.38	114.67	7.11	3.51	118.13	5.56	3.38	59.07	2.31	3.24	334.66	5.98
	생 명 공 학 부	119.66	4.43	2.57	113.27	7.32	3.73	125.79	6.11	2.51	61.72	2.97	2.57	340.00	4.62
	천문대기과학과	117.43	5.97	3.05	103.05	7.16	4.62	119.43	8.59	3.24	60.33	2.63	2.83	332.96	7.07
	수 의 예 과	123.30	2.80	1.70	128.53	5.80	2.13	132.98	3.69	1.45	64.46	1.75	1.70	344.38	1.83

대학명	학과명	언어영역			수리가형			외국어영역			과학탐구영역			학생부	
		평균	편차	등급	평균	편차	등급	평균	편차	등급	평균	편차	등급	평균	편차
공과대학	컴퓨터공학과	120.13	4.53	2.44	117.77	8.55	3.23	126.77	5.91	2.41	61.05	2.94	2.74	338.74	5.88
	재료공학군	113.67	6.18	3.75	105.19	6.90	4.51	118.51	7.28	3.33	58.19	3.38	3.45	332.80	5.92
	기계공학부	115.42	5.25	3.48	111.17	8.76	3.93	119.27	6.95	3.26	59.97	2.46	2.98	335.51	5.24
	응용화학과	117.20	5.76	3.06	107.86	7.33	4.26	120.20	5.82	3.23	58.62	3.00	3.30	336.17	5.34
	건축학부	117.23	5.33	3.10	113.15	6.92	3.64	120.69	6.57	3.05	59.36	3.05	3.10	337.02	4.83
	토목공학과	114.79	6.01	3.56	107.56	8.37	4.26	117.94	5.78	3.38	58.21	3.55	3.44	332.36	7.26
	화학공학과	115.97	4.50	3.34	110.94	5.31	3.91	120.54	7.18	3.00	60.15	3.13	2.96	335.28	5.64
	고분자공학과	113.97	5.16	3.71	104.82	8.71	4.38	118.24	6.26	3.35	58.06	3.54	3.46	333.98	5.74
	섬유시스템공학과	112.74	6.11	3.91	101.57	7.49	4.89	113.00	7.75	3.91	55.77	3.96	3.95	333.27	6.03
농업생명과학대학	환경공학과	113.67	5.27	3.77	106.77	8.03	4.37	118.93	7.45	3.33	59.02	3.71	3.24	333.36	7.11
	응용생명과학부	113.95	5.42	3.73	103.21	9.36	4.68	114.69	7.84	3.71	57.11	3.70	3.63	332.94	6.61
	농업토목공학과	108.50	8.88	4.44	97.71	8.81	5.29	113.63	9.69	3.81	54.81	5.23	4.08	325.64	7.81
	천연섬유학과	109.22	6.24	4.35	101.29	6.32	4.79	109.22	7.04	4.22	54.68	4.15	4.14	330.52	7.08
	임학.임산공학과군	112.97	5.00	3.91	103.77	8.92	4.64	110.06	6.75	4.14	55.62	3.73	3.92	331.08	5.66
	조경학과	115.04	5.88	3.54	110.00	2.45	4.00	114.63	7.25	3.71	55.93	3.05	3.90	330.57	6.20
사범대학	생물산업기계공학과	111.83	8.04	3.89	96.17	9.68	5.08	109.06	9.70	4.22	56.91	3.44	3.70	331.21	6.15
	수학교육과	121.18	3.40	2.27	133.59	4.99	1.59	131.86	3.86	1.68	63.97	1.98	1.86	344.84	2.02
	과학교육학부 (물리교육전공)	121.27	3.08	2.27	126.00	4.77	2.27	128.33	4.15	2.20	64.13	1.49	1.71	340.03	5.66
	과학교육학부 (화학교육전공)	122.81	3.06	1.81	123.31	6.78	2.63	132.44	4.62	1.63	64.13	2.86	1.92	342.87	3.67
	과학교육학부 (생물교육전공)	120.93	3.31	2.33	123.80	4.41	2.40	131.13	3.85	1.73	64.64	2.44	1.96	342.90	3.31
	과학교육학부 (지구과학교육전공)	119.55	4.03	2.73	124.45	6.42	2.45	130.36	4.76	1.82	62.52	1.95	2.18	341.68	3.30
	가정교육과	117.60	4.79	3.13	116.90	6.35	3.20	125.27	3.90	2.53	60.49	2.63	2.82	340.56	3.95
	체육교육과	118.20	6.03	2.83	111.20	8.64	4.00	121.07	6.89	3.13	61.49	2.39	2.69	337.53	5.89
간호대학	간호학과	120.38	3.39	2.50	116.44	4.67	3.20	126.38	5.84	2.38	61.97	2.82	2.53	339.82	4.69
생활과학대학	아동가족학과	115.25	4.86	3.50	110.00	4.08	3.75	111.75	8.52	4.06	57.71	2.32	3.52	333.51	4.19
	의류학과	115.93	5.47	3.36	109.40	7.92	4.20	116.36	7.25	3.71	55.98	4.47	3.88	332.26	6.67
	식품영양학과	119.87	3.40	2.60	112.57	6.27	3.86	121.60	5.11	3.13	59.11	2.19	3.27	337.74	5.77
자율전공부	자연과학자율전공	118.26	5.19	2.87	112.72	8.06	3.76	123.64	6.73	2.71	60.63	3.00	2.81	337.90	5.16
전자전기컴퓨터학부	전자전기컴퓨터학부	118.73	4.53	2.79	118.34	7.68	3.17	125.14	6.00	2.57	61.86	2.41	2.50	339.57	4.90

※ 학생부 교과성적 만점 : 350점

3) 지역별 입학 현황

(단위:명)

구 분 연 도		대구	경북	경남	부산	울산	서울	강원	경기	충북	제주	광주	인천	충남	전남	전북	대전	기타	계
		2002	지 원	7,623	1,617	687	252	295	83	44	60	52	18	8	26	29	35	10	32
	입 학 <sub>1</sub>	3,596	607	197	77	87	14	7	11	13	3	3	4	7	7	1	5	-	4,639
2003	지 원	10,433	2,361	955	519	801	87	73	126	46	15	9	21	45	28	20	29	5	15,573
	입 학 <sub>2</sub>	3,490	712	200	61	108	15	9	17	13	3	3	4	8	7	4	6	3	4,663
2004	지 원	12,192	3,219	1,507	750	875	108	83	147	82	32	12	28	55	36	25	39	17	19,207
	입 학 <sub>3</sub>	3,293	740	276	129	175	8	14	11	20	7	2	3	10	6	2	7	8	4,711
2005	지 원	13,258	3,744	1,777	1,154	1,089	180	119	228	129	52	31	59	82	62	44	67	10	22,085
	입 학 <sub>4</sub>	3,300	722	257	120	152	31	12	17	23	10	3	3	9	6	4	10	2	4,681
2006	지 원	15,118	4,361	2,715	1,926	1,567	259	210	339	238	56	51	57	114	126	77	124	26	27,364
	입 학 <sub>5</sub>	2,811	774	367	247	247	40	32	45	30	13	3	5	15	13	10	20	12	4,684

- 1) 농어촌 학생 특별입학 109명 포함, 재외국민 특례입학 12명 제외
- 2) 농어촌 학생 특별입학 119명 포함, 재외국민 특례입학 6명 제외
- 3) 농어촌 학생 특별입학 108명 포함, 재외국민 특례입학 6명 포함
- 4) 농어촌 학생 특별입학 100명 포함, 재외국민 특례입학 4명 포함
- 5) 농어촌 학생 특별입학 100명 포함, 재외국민 특례입학 18명 포함

4) 졸업 연도별 입학 현황

(단위:명, %)

구 분		당해년도 졸업예정자		재 수 생		검 정 고 시 기타		계
		학 생 수	구성비율	학 생 수	구성비율	학 생 수	구성비율	
2002 입시	지 원 자	8,545	78.60	2,262	20.81	65	0.60	10,872
	입 학 자	3,674	79.20	944	20.35	21	0.45	4,639
2003 입시	지 원 자	12,581	80.78	2,917	18.73	75	4.81	15,573
	입 학 자	3,616	77.54	1,029	22.06	18	0.40	4,663
2004 입시	지 원 자	15,171	78.99	3,918	20.40	118	0.61	19,207
	입 학 자	3,584	76.08	1,106	23.48	21	0.44	4,711
2005 입시	지 원 자	17,830	80.73	4,111	18.61	144	0.65	22,085
	입 학 자	3,675	78.51	973	20.79	33	0.70	4,681
2006 입시	지 원 자	21,774	79.57	5,431	19.85	159	0.58	27,364
	입 학 자	3,474	74.17	1,166	24.89	44	0.94	4,684

### 3. 학위수여 현황

#### 1) 대학(원)

(단위:명)

구 분 연도, 대학(원)	학 위 수 여 수 <sup>1)</sup>			학 위 수 여 수 누 계 <sup>2)</sup>		
	학 사	석 사	박 사	학 사	석 사	박 사
2002	3,560	1,381	270	104,408	19,550	3,770
2003	3,919	1,496	249	108,327	21,046	4,019
2004	3,879	1,552	251	112,206	22,598	4,271
2005	3,936	1,439	278	116,142	24,037	4,549
2006	3,824	1,347	285	119,966	25,384	4,834
<b>인 문 대 학</b>	<b>391</b>	<b>29</b>	<b>16</b>	<b>12,849</b>	<b>1,414</b>	<b>355</b>
국 어 국 문 학 과	41	6	5	1,834	297	99
영 어 영 문 학 과	93	8	6	2,374	418	108
불 어 불 문 학 과	32	-	-	1,384	83	11
독 어 독 문 학 과	28	-	-	1,254	120	33
중 어 중 문 학 과	27	3	-	1,078	44	8
일 어 일 문 학 과	32	2	-	634	37	2
한 문 학 과	32	-	1	368	13	1
노 어 노 문 학 과	29	-	-	415	17	-
사 학 과	39	5	2	1,750	189	58
철 학 과	18	-	1	978	142	34
고 고 인 류 학 과	20	5	1	780	54	1
<b>사 회 과 학 대 학</b>	<b>210</b>	<b>24</b>	<b>6</b>	<b>7,484</b>	<b>643</b>	<b>159</b>
정 치 외 교 학 과 <sup>3)</sup>	25	3	-	1,562	162	64
사 회 학 과	18	1	2	1,352	120	30
지 리 학 과	24	2	3	1,275	93	43
문 헌 정 보 학 과 <sup>4)</sup>	37	3	-	1,004	85	-
심 리 학 과	33	5	-	844	68	13
사 회 복 지 학 과	37	5	1	769	72	9
신 문 방 송 학 과	36	5	-	678	43	-
<b>자 연 과 학 대 학</b>	<b>340</b>	<b>92</b>	<b>29</b>	<b>12,411</b>	<b>2,557</b>	<b>582</b>
수 학 과	37	1	3	1,776	284	97
물 리 학 과	44	19	8	1,726	388	100
화 학 과	25	13	4	1,971	526	121
생 물 학 과	32	8	5	1,504	278	74
지 질 학 과	27	3	-	1,294	154	36
통 계 학 과	40	4	1	1,362	158	46
미 생 물 학 과	6	11	3	862	239	50
유 전 공 학 과	29	14	-	756	202	30
생 화 학 과	11	2	2	297	95	11
천 문 대 기 과 학 과	29	7	1	371	58	9
컴 퓨 터 과 학 과	12	10	2	443	175	8
생 명 공 학 부	48	-	-	49	-	-

1) 학위수여수 : 2005학년도 8월 및 2006학년도 2월

2) 개교 이래 졸업생(1953 ~ 현재)

3) 학사 누계는 전 법정대학 정치학과 569명 포함, 석·박사는 정치학과를 말함

4) 학사 누계는 전 도서관학과 72명 포함, 석사 누계는 전 도서관 정보학과 41명 포함



대학(원)	구 분	학 위 수 여 수 <sup>1)</sup>			학 위 수 여 수 누 계 <sup>2)</sup>		
		학 사	석 사	박 사	학 사	석 사	박 사
<b>경 상 대 학</b>		<b>407</b>	<b>45</b>	<b>10</b>	<b>11,233</b>	<b>754</b>	<b>201</b>
경제통상학부		140	-	-	500	-	-
경제학과		-	2	3	2,506	185	61
무역학과		-	6	-	2,119	71	15
경영학부 <sup>3)</sup>		267	34	4	4,759	382	92
회계학과		-	3	3	1,349	116	33
<b>법 과 대 학</b>		<b>174</b>	<b>20</b>	<b>7</b>	<b>5,595</b>	<b>525</b>	<b>79</b>
법학부 <sup>4)</sup>		133	17	7	4,298	451	62
행정학과		41	3	-	1,297	74	17
<b>공 과 대 학</b>		<b>705</b>	<b>289</b>	<b>83</b>	<b>23,266</b>	<b>5,774</b>	<b>867</b>
전자전기공학부 <sup>5)</sup>		90	117	44	12,210	2,799	427
컴퓨터공학과 <sup>6)</sup>		91	30	9	886	414	90
금속공학과		32	10	1	1,321	298	41
기계공학부 <sup>7)</sup>		154	24	7	2,039	552	72
응용화학과 <sup>8)</sup>		55	10	3	1,449	255	32
건축공학과 <sup>9)</sup>		54	32	4	919	321	48
전기공학과 <sup>10)</sup>		-	4	3	511	178	34
토목공학과		45	17	5	809	285	37
화학공학과		47	3	-	856	125	8
고분자공학과		36	19	1	847	240	27
무기재료공학과 <sup>11)</sup>		33	10	2	565	144	25
섬유시스템공학과 <sup>12)</sup>		35	3	1	563	74	13
환경공학과		31	10	3	289	89	13
건축학부		2	-	-	2	-	-
<b>농업생명과학대학</b>		<b>308</b>	<b>53</b>	<b>32</b>	<b>12,481</b>	<b>1,495</b>	<b>427</b>
농학과		3	6	7	1,768	264	90
농화학과		6	7	4	1,517	248	92
원예학과		9	11	4	1,671	167	53
농업토목공학과 <sup>13)</sup>		24	1	1	883	110	31
천연섬유학과 <sup>14)</sup>		25	1	2	920	51	29
임학과		20	2	1	782	89	24
동물공학과		12	6	-	863	102	6
농생물학과		4	4	3	842	117	31

1) 학위수여수 : 2005학년도 8월 및 2006학년도 2월

2) 개교 이래 졸업생(1953 ~ 현재)

3) 학사 누계는 전 경영학과 1,924명, 전 사범대학 상업교육과 551명 포함, 석·박사는 경영학과를 말함

4) 학사 누계는 전 법정대학 법학과 졸업생 포함, 석·박사는 법학과를 말함

5) 학사 누계는 전 공업교육과(전자) 3명 포함, 석·박사는 전자공학과를 말함

6) 학사 누계는 전 전자계산기공학과 28명 포함, 석사 누계는 전 전자계산기공학과 21명 포함

7) 학사 누계는 전 공업교육과(기계) 29명 포함, 전 기계설계학과 16명 포함, 석·박사는 기계공학과를 말함

8) 학사 누계는 전 공업교육과(화학) 21명, 전 응용화학과 176명 포함, 석사 누계는 전 응용화학과 13명 포함

9) 학사 누계는 전 공업교육과(건축) 2명 포함

10) 학사 누계는 전 공업교육과(전기) 36명 포함

11) 학사 누계는 전 재료공학과 11명 포함

12) 학사 누계는 전 염색공학과 528명 포함, 석사·박사 누계는 전 염색공학과 71명, 12명 포함

13) 학사 누계는 전 농공학과 621명 포함, 석사 누계는 전 농공학과 99명 포함, 박사 누계는 전 농공학과 29명 포함

14) 학사 누계는 전 잠사학과 361명 포함, 석·박사는 잠사학과를 말함

구 분 대학(원)	학 위 수 여 수 <sup>1)</sup>			학 위 수 여 수 누 계 <sup>2)</sup>		
	학 사	석 사	박 사	학 사	석 사	박 사
식품공학과 <sup>3)</sup>	29	4	3	894	181	39
농업경제학과 <sup>4)</sup>	38	2	1	839	57	12
조경학과	26	3	2	779	66	13
생물산업기계공학과	19	2	4	300	22	7
임산공학과	19	4	-	349	21	-
식물생명과학부	38	-	-	38	-	-
응용생물화학부	36	-	-	36	-	-
<b>예 술 대 학</b>	<b>132</b>	<b>22</b>	<b>-</b>	<b>3,199</b>	<b>263</b>	<b>-</b>
음악학과 <sup>5)</sup>	55	8	-	1,376	111	-
국악학과	24	4	-	618	29	-
미술학과 <sup>6)</sup>	44	9	-	1,169	122	-
시각정보디자인학과	9	1	-	36	1	-
<b>사 범 대 학</b>	<b>310</b>	<b>17</b>	<b>20</b>	<b>18,888</b>	<b>497</b>	<b>228</b>
교육학과	9	11	9	938	223	102
국어교육과 <sup>7)</sup>	39	-	-	2,078	-	-
영어교육과 <sup>8)</sup>	38	-	-	1,888	-	-
독어교육과 <sup>9)</sup>	12	-	-	640	-	-
불어교육과 <sup>10)</sup>	6	-	-	569	-	-
역사교육과 <sup>11)</sup>	22	-	-	1,192	-	-
지리교육과 <sup>12)</sup>	25	-	-	1,149	-	-
일반사회교육과 <sup>13)</sup>	19	-	-	1,253	-	-
윤리교육과 <sup>14)</sup>	20	-	2	567	21	10
수학교육과 <sup>15)</sup>	18	-	-	1,832	-	-
물리교육과 <sup>16)</sup>	12	-	-	973	-	-
화학교육과 <sup>17)</sup>	14	-	-	1,085	-	-
생물교육과 <sup>18)</sup>	21	-	-	1,032	-	-
지구과학교육과 <sup>19)</sup>	16	-	-	707	2	-
가정교육과 <sup>20)</sup>	19	-	-	1,323	132	42
체육교육과 <sup>21)</sup>	20	6	9	1,662	119	74

- 1) 학위수여수 : 2005학년도 8월 및 2006학년도 2월
- 2) 개교 이래 졸업생(1953 ~ 현재)
- 3) 학사·석사·박사 누계는 각각 전 식품가공학과의 326명, 42명, 7명 포함
- 4) 학사 누계는 전 농업경영학과 81명 포함
- 5) 학사 누계는 전 사범대학 음악교육과 33명 포함
- 6) 학사 누계는 전 사범대학 미술교육과 48명 포함
- 7) 학사 누계는 전 사범대학 국문과 112명 포함
- 8) 학사 누계는 전 사범대학 영문과 125명, 영어과 252명, 전 외국어교육과(영어전공) 675명 포함
- 9) 학사 누계는 전 사범대학 외국어교육과(독어전공) 293명 포함
- 10) 학사 누계는 전 사범대학 외국어교육과(불어전공) 228명 포함
- 11) 학사 누계는 전 사범대학 사회교육과(역사전공) 346명, 전 사학과 2명, 전 역사과 335명 포함
- 12) 학사 누계는 전 사범대학 사회교육과(지리전공) 333명, 지리과 310명 포함
- 13) 학사 누계는 전 사범대학 사회교육과(일사전공) 350명, 전 사회과 205명, 전 사회생활과 13명 포함
- 14) 학사 누계는 전 사범대학 국민윤리교육과 394명 포함, 석사는 국민윤리학과를 말함
- 15) 학사 누계는 전 사범대학 수학과 346명 포함
- 16) 학사 누계는 전 사범대학 과학교육과(물리전공) 313명, 전 물리과 254명 포함
- 17) 학사 누계는 전 사범대학 화학과 312명, 전 과학교육과(화학전공) 340명 포함
- 18) 학사 누계는 전 사범대학 생물과 262명, 전 과학교육과(생물전공) 331명 포함
- 19) 학사 누계는 전 사범대학 지학교육과 150명, 전 과학교육과(지학전공) 282명 포함, 석사는 지구과학과를 말함
- 20) 학사 누계는 전 사범대학 가정과 202명 포함, 석·박사는 가정학과를 말함
- 21) 학사 누계는 전 사범대학 체육과 194명 포함, 석·박사는 체육학과를 말함

구 분 대학(원)	학 위 수 여 수 <sup>1)</sup>			학 위 수 여 수 누 계 <sup>2)</sup>		
	학 사	석 사	박 사	학 사	석 사	박 사
의 과 대 학	145	75	42	6,060	2,577	1,547
의 학 과	145	75	37	6,060	2,577	1,483
보 건 학 과	-	-	5	-	-	64
치 과 대 학	74	45	16	1,710	671	217
치 의 학 과	74	45	16	1,710	671	217
수 의 과 대 학	42	23	4	1,682	259	73
수 의 학 과	42	23	4	1,682	259	73
생 활 과 학 대 학	68	15	9	680	103	14
가 정 관 리 학 과	-	-	-	86	-	-
아 등 가 족 학 과	28	6	5	149	34	5
의 류 학 과	17	3	1	223	28	3
식 품 영 양 학 과	23	6	3	222	41	6
간 호 대 학	110	7	7	1,684	230	59
간 호 학 과	110	7	7	1,684	230	59
전자전기컴퓨터학부	408	-	-	451	-	-
학 과 간 협 동 과 정	-	37	4	-	253	26
e-비즈니스 학 <sup>3)</sup>	-	1	-	-	5	-
센서및디스플레이공학 <sup>4)</sup>	-	8	-	-	74	17
정 보 통 신 학	-	11	1	-	87	2
지 역 정 보 학	-	3	-	-	15	1
산 업 응 용 수 학	-	-	1	-	17	1
정 보 보 호 학	-	3	1	-	15	1
의 용 생 체 공 학 <sup>5)</sup>	-	2	1	-	25	4
나 노 과 학 기 술	-	4	-	-	10	-
문 학 치 료 학	-	1	-	-	1	-
발 효 생 물 공 학	-	3	-	-	3	-
의 료 정 보 학	-	1	-	-	1	-
기 타	-	-	-	293	4	-
지 리 지 질 학 과	-	-	-	47	-	-
공 업 교 육 과	-	-	-	46	-	-
공 업 교 육 과 (토 건)	-	-	-	5	-	-
농 예 화 학 과	-	-	-	195	4	-
합 계	3,824	792	285	119,966	18,019	4,834

1) 학위수여수 : 2005학년도 8월 및 2006학년도 2월

2) 개교 이래 졸업생(1953 ~ 현재)

3) 석사 누계는 전 전자상거래학의 4명 포함

4) 석사·박사 누계는 전 센서공학과의 66명, 17명 포함

5) 석사·박사 누계는 전 의공학과와의 9명, 1명 포함

2) 특수대학원

(단위:명)

구 분	학위수여수 <sup>1)</sup>		구 분	학위수여수 <sup>1)</sup>	
	석	사		석	사
<b>교육대학원</b>	<b>252</b>	<b>3,518</b>	간호교육전공	4	21
교육철학전공	8	91	음악교육전공	22	125
교육행정전공	6	164	미술교육전공	14	128
교육심리전공	9	94	중국어교육전공	-	6
상담심리전공	27	230	교육과정및교육공학전공	11	46
교육방법전공	-	100	교육사회및평생교육전공	2	10
교육사회학전공	-	49	<b>행정대학원</b>	<b>40</b>	<b>780</b>
국어교육전공	18	204	일반행정전공	17	366
한문교육전공	4	78	도시행정전공	3	189
영어교육전공	18	316	지방자치전공	9	60
독어교육전공	1	46	법무행정전공	11	75
불어교육전공	-	11	개발행정전공	-	90
일어교육전공	9	28	<b>경영대학원</b>	<b>79</b>	<b>1,152</b>
역사교육전공	10	134	재무관리전공	12	189
지리교육전공	7	103	생산관리전공	5	87
일반사회교육전공	7	140	회계학전공	7	236
윤리교육전공	6	64	인사관리전공	18	237
상업교육전공	1	44	경영정보론전공	9	104
수학교육전공	9	298	시장론전공	-	4
물리교육전공	5	124	마케팅전공	26	191
화학교육전공	15	156	무역학전공	1	51
생물교육전공	5	145	지역경제학전공	1	19
지구과학교육전공	8	132	기술경영전공	-	34
가정교육전공	8	64	<b>보건대학원</b>	<b>31</b>	<b>669</b>
체육교육전공	7	182	보건관리학전공	1	114
농업교육전공	-	45	역학및보건통계학전공	-	73
공업교육전공	-	60	환경및산업보건학전공	-	98
기술교육전공	11	80	모자보건학전공	-	63

1) 학위수여수 : 2005년도 8월 및 2006학년도 2월

(단위:명)

구 분	학위수여수 <sup>1)</sup>	학위수여수 누계	구 분	학위수여수 <sup>1)</sup>	학위수여수 누계
	석	사		석	사
보건간호학전공	-	80	생물자원이용학전공	-	43
보건학과	26	203	농업환경공학전공	4	62
환경보건학과	4	38	농촌개발전공	2	47
<b>산업대학원</b>	<b>77</b>	<b>768</b>	환경화학전공	1	23
희로빛시스템공학전공	1	53	물류관리학전공	3	4
통신공학전공	5	84	식품산업공학전공	2	3
전자재료전공	-	31	<b>국제대학원</b>	<b>25</b>	<b>120</b>
전산공학전공	-	73	국제경제학전공	2	24
기계공학전공	4	81	국제경영학전공	11	25
제어및계측공학전공	1	42	국제정치학전공	3	16
반도체공학전공	-	32	국제법학전공	1	15
금속공학전공	2	21	유럽학전공	2	2
공업화학전공	-	38	동북아시아학전공	6	17
건축공학전공	12	64	미주학전공	-	21
토목공학전공	18	77	<b>정책정보대학원</b>	<b>18</b>	<b>73</b>
고분자공학전공	1	7	정당및선거전공	7	18
전기공학전공	10	34	사회정책및NGO전공	3	13
무기재료공학전공	-	2	도시및지역개발전공	4	12
염색공학전공	-	18	사회복지전공	2	23
환경공학전공	13	63	언론홍보전공	2	7
화학공학전공	1	4	<b>수사과학대학원</b>	<b>18</b>	<b>18</b>
기술정책전공	5	23	법정의학과	5	5
컴퓨터공학전공	4	21	과학수사학과	8	8
<b>농업개발대학원</b>	<b>15</b>	<b>267</b>	법의간호학과	5	5
농업자원학전공	3	85	<b>합 계</b>	<b>555</b>	<b>7,365</b>

1) 학위수여수 : 2005년도 8월 및 2006학년도 2월

3) 수여학위

(단위:명)

구 분 학 위	학 위 수 여 수 <sup>1)</sup>			학 위 수 여 수 누 계 <sup>2)</sup>		
	학 사	석 사	박 사	학 사	석 사	박 사 <sup>3)</sup>
문 학	720	39	18	27,366	1,793	415(18)
철 학	-	-	1	-	-	34(2)
도 서 관 학	-	-	-	823	77	-
교 육 학	9	263	9	702	3,741	102
이 학	489	113	48	18,903	2,649	672(5)
사 회 학	-	4	2	-	12	3
지 리 학	-	2	3	-	7	8
언 론 학	-	5	-	-	23	-
문 헌 정 보 학	37	3	-	154	8	-
체 육 학	20	6	-	1,314	119	-
경 제 학	178	10	4	5,883	313	88(2)
경 영 학	267	117	7	5,981	1,655	125(6)
공 학	1,156	394	91	23,992	6,756	899(2)
농 학	227	63	24	11,613	1,636	401(5)
수 의 학	42	23	4	1,682	259	73(1)
법 학	133	17	7	4,362	451	62(9)
행 정 학	41	43	-	1,233	854	17(1)
정 치 학	25	10	-	1,562	176	64(4)
보 건 학	-	31	5	-	669	64
의 학	145	75	37	6,060	2,577	1,483(2)
간 호 학	110	6	7	1,684	230	59
가 정 학	19	-	-	1,535	184	42
음 악 학	79	12	-	1,959	140	-
미 술 학	44	9	-	1,231	122	-
디 자 인 학	9	1	-	9	1	-
치 의 학	74	45	16	1,710	671	217
조 경 학	-	3	2	-	66	6
문 학 치 료 학	-	1	-	-	1	-
의 료 정 보 학	-	1	-	-	1	-
국 제 학	-	25	-	-	120	-
상 학	-	-	-	208	-	-
정 책 정 보 학	-	4	-	-	41	-
사 회 복 지 학	-	2	-	-	11	-
언 론 홍 보 학	-	2	-	-	3	-
수 사 과 학	-	18	-	-	18	-
<b>계</b>	<b>3,824</b>	<b>1,347</b>	<b>285</b>	<b>119,966</b>	<b>25,384</b>	<b>4,834(57)</b>

1) 학위수여수 : 2005학년도 8월 및 2006학년도 2월

2) 개교 이래 졸업생 : 1953 ~ 2006. 2

3) ( )는 명예박사, 박사인원수에 미포함

### 4. 졸업 상황

(단위:명)

구 분 대학 (원)	졸업자수		진학자수		취업자수		입대 자수	무직자수		미상		졸업자중교직 과정 이수자		국가기술 자격취득자	
	남	여	남	여	남	여		남	여	남	여	남	여	남	여
	<b>인문대학</b>	<b>93</b>	<b>298</b>	<b>14</b>	<b>69</b>	<b>47</b>		<b>135</b>	<b>5</b>	<b>25</b>	<b>93</b>	<b>1</b>	<b>1</b>	<b>9</b>	<b>49</b>
국어국문학과	11	30	3	12	3	3	1	4	15	-	-	2	4	5	16
영어영문학과	12	81	1	21	8	60	3	-	-	-	-	1	7	11	96
사학과	9	30	1	7	4	9	-	3	14	-	-	2	5	6	21
철학과	7	11	1	-	2	6	-	4	5	-	-	1	7	-	7
불어불문학과	5	27	-	6	2	11	-	3	10	-	-	-	4	2	18
독어독문학과	8	20	1	3	3	9	1	2	8	1	-	-	6	-	10
중어중문학과	4	23	1	5	3	16	-	-	2	-	-	1	8	9	4
고고인류학과	7	13	2	5	4	2	-	1	6	-	-	-	-	5	11
일어일문학과	10	22	1	6	8	6	-	1	9	-	1	-	-	-	9
한문학과	14	18	3	2	5	6	-	6	10	-	-	2	2	4	11
노어노문학과	6	23	-	2	5	7	-	1	14	-	-	-	6	-	7
<b>사회과학대학</b>	<b>74</b>	<b>136</b>	<b>14</b>	<b>8</b>	<b>38</b>	<b>49</b>	<b>-</b>	<b>22</b>	<b>77</b>	<b>-</b>	<b>2</b>	<b>4</b>	<b>22</b>	<b>39</b>	<b>91</b>
정치외교학과	16	9	7	-	4	2	-	5	7	-	-	-	-	6	6
사회학과	5	13	-	-	3	5	-	2	8	-	-	-	2	4	11
지리학과	6	18	1	1	5	9	-	-	8	-	-	2	2	4	14
문헌정보학과	9	28	1	-	4	18	-	4	8	-	2	2	15	6	23
심리학과	10	23	3	6	4	5	-	3	12	-	-	-	3	9	21
사회복지학과	8	29	-	-	3	5	-	5	24	-	-	-	-	4	9
신문방송학과	20	16	2	1	15	5	-	3	10	-	-	-	-	6	7
<b>자연과학대학</b>	<b>131</b>	<b>209</b>	<b>45</b>	<b>80</b>	<b>55</b>	<b>62</b>	<b>-</b>	<b>30</b>	<b>66</b>	<b>-</b>	<b>1</b>	<b>5</b>	<b>17</b>	<b>42</b>	<b>129</b>
수학과	10	27	7	14	3	11	-	-	2	-	-	2	3	6	18
물리학과	24	20	6	8	15	4	-	3	8	-	-	1	5	1	5
화학학과	6	19	1	1	4	9	-	1	8	-	1	-	3	2	17
생물학과	10	22	3	10	5	4	-	2	8	-	-	-	2	1	17
지질학과	12	15	5	3	3	4	-	3	8	-	-	-	1	8	14
통계학과	12	28	3	3	7	19	-	2	6	-	-	1	2	8	18
미생물학과	2	4	1	3	-	-	-	1	1	-	-	-	-	-	-
유전공학과	15	14	6	10	2	-	-	7	4	-	-	-	-	-	-
생화학과	3	8	2	4	-	1	-	1	3	-	-	-	-	-	-
천문대기과학과	13	16	4	3	6	5	-	3	8	-	-	-	-	3	7
컴퓨터과학과	10	2	2	-	7	1	-	1	1	-	-	1	1	-	-
생명공학부	14	34	5	21	3	4	-	6	9	-	-	-	-	13	33
<b>경상대학</b>	<b>262</b>	<b>145</b>	<b>4</b>	<b>4</b>	<b>168</b>	<b>51</b>	<b>-</b>	<b>82</b>	<b>84</b>	<b>8</b>	<b>6</b>	<b>-</b>	<b>18</b>	<b>177</b>	<b>92</b>
경제학과	1	-	-	-	-	-	-	1	-	-	-	-	-	-	-
경영학부															
경영학전공	139	78	2	3	92	30	-	40	40	5	5	-	12	135	59
회계학전공	32	18	1	-	20	5	-	8	12	3	1	-	3	-	-
경제통상학부	90	49	1	1	56	16	-	33	32	-	-	-	3	42	33

1) 2005년도 9월 및 2006년도 2월 졸업자

구 분 대 학 (원)	졸업자수		진학자수		취업자수		입대 자수	무직자수		미 상		졸업자중교직 과정 이수자		국가기술 자격취득자	
	남	여	남	여	남	여		남	여	남	여	남	여	남	여
<b>법 과 대 학</b>	<b>102</b>	<b>72</b>	<b>5</b>	<b>3</b>	<b>32</b>	<b>8</b>	<b>4</b>	<b>56</b>	<b>60</b>	<b>5</b>	<b>1</b>	-	-	<b>14</b>	<b>48</b>
법 학 부	72	60	5	2	20	7	3	40	50	4	1	-	-	10	38
사 법 학 과	1	-	-	-	-	-	-	1	-	-	-	-	-	-	-
행 정 학 과	29	12	-	1	12	1	1	15	10	1	-	-	-	4	10
<b>공 과 대 학</b>	<b>569</b>	<b>136</b>	<b>78</b>	<b>18</b>	<b>396</b>	<b>74</b>	<b>6</b>	<b>85</b>	<b>44</b>	<b>3</b>	<b>-</b>	<b>10</b>	<b>20</b>	<b>89</b>	<b>45</b>
전자전기공학부	80	10	8	1	62	7	-	7	2	3	-	-	-	-	-
컴퓨터공학과	60	31	13	3	42	26	-	5	2	-	-	2	2	-	1
금속공학과	32	-	8	-	19	-	-	5	-	-	-	-	-	5	-
기계공학전공	102	2	3	1	76	-	3	20	1	-	-	4	-	5	-
기계설계전공	48	2	4	-	38	1	-	6	1	-	-	1	-	-	-
응용화학과	39	16	5	2	27	6	-	7	8	-	-	1	7	-	1
건축공학과	38	16	5	2	28	12	-	5	2	-	-	-	1	12	2
건축학부 건축공학전공	1	1	-	-	1	1	-	-	-	-	-	-	-	-	-
토목공학과	43	2	8	1	27	1	2	5	-	-	-	1	-	28	2
화학공학과	35	12	5	1	25	5	1	4	6	-	-	-	4	8	12
고분자공학과	22	14	5	3	12	7	-	5	4	-	-	-	2	3	8
무기재료공학과	30	3	8	-	20	2	-	2	1	-	-	1	-	8	2
섬유시스템공학과	20	15	3	1	11	3	-	6	11	-	-	-	3	8	7
환경공학과	19	12	3	3	8	3	-	8	6	-	-	-	1	12	10
<b>농업생명과학대학</b>	<b>149</b>	<b>159</b>	<b>23</b>	<b>22</b>	<b>80</b>	<b>64</b>	<b>-</b>	<b>46</b>	<b>73</b>	<b>-</b>	<b>-</b>	<b>5</b>	<b>12</b>	<b>68</b>	<b>89</b>
식물생명과학부	14	24	4	2	1	7	-	9	15	-	-	-	-	9	23
농 학 과	2	1	-	-	1	1	-	1	-	-	-	-	-	1	1
원 예 학 과	6	3	-	-	3	-	-	3	3	-	-	-	2	2	3
응용생물화학부	17	19	5	6	9	6	-	3	7	-	-	-	-	6	6
농 화 학 과	2	4	-	-	2	1	-	-	3	-	-	-	-	2	4
농 생 물 학 과	-	4	-	1	-	1	-	-	2	-	-	-	-	-	4
식품공학과	9	20	1	4	6	6	-	2	10	-	-	-	-	3	13
동 물 공 학 과	2	10	-	1	2	3	-	-	6	-	-	1	4	2	4
농업토목공학과	21	3	1	1	16	2	-	4	-	-	-	-	-	16	2
생물산업기계공학과	19	-	2	-	9	-	-	8	-	-	-	3	-	5	-
천연섬유학과	4	21	1	3	3	8	-	-	10	-	-	-	-	-	-
조 경 학 과	12	14	2	-	7	11	-	3	3	-	-	-	-	-	-
임 학 과	11	9	3	2	5	5	-	3	2	-	-	-	-	9	8
임 산 공 학 과	7	12	-	1	4	7	-	3	4	-	-	-	-	4	9
농업경제학과	23	15	4	1	12	6	-	7	8	-	-	1	6	9	12
<b>예 술 대 학</b>	<b>11</b>	<b>121</b>	<b>4</b>	<b>28</b>	<b>4</b>	<b>53</b>	<b>-</b>	<b>3</b>	<b>39</b>	<b>-</b>	<b>1</b>	<b>-</b>	<b>14</b>	<b>1</b>	<b>20</b>
음 악 학 과	5	50	2	17	1	21	-	2	12	-	-	-	4	-	12
국 악 학 과	2	22	1	5	1	15	-	-	1	-	1	-	4	1	8
미 술 학 과	2	42	1	5	1	12	-	-	25	-	-	-	5	-	-
시각디자인학과	2	7	-	1	1	5	-	1	1	-	-	-	1	-	-
<b>사 범 대 학</b>	<b>118</b>	<b>192</b>	<b>1</b>	<b>5</b>	<b>72</b>	<b>105</b>	<b>5</b>	<b>40</b>	<b>81</b>	<b>-</b>	<b>1</b>	<b>118</b>	<b>192</b>	<b>95</b>	<b>159</b>
교 육 학 과	2	7	-	-	1	4	-	1	3	-	-	2	7	2	5
국 어 교 육 과	14	25	-	-	9	12	-	5	13	-	-	14	25	9	20

1) 2006년도 8월 및 2006년도 2월 졸업자



구 분 대학(원)	졸업자수		진학자수		취업자수		입대 자수	무직자수		미상		졸업자중교직 과정 이수자		국가기술자격 취득자	
	남	여	남	여	남	여		남	여	남	여	남	여	남	여
영 어 교 육 과	11	27	-	2	6	18	-	5	7	-	-	11	27	11	27
독 어 교 육 과	4	8	-	-	2	6	1	1	2	-	-	4	8	-	-
불 어 교 육 과	-	6	-	-	-	4	-	-	2	-	-	-	6	-	3
운 리 교 육 과	6	14	1	-	4	6	-	1	8	-	-	6	14	2	6
수 학 교 육 과	8	10	-	-	7	5	-	1	5	-	-	8	10	8	9
가 정 교 육 과	-	19	-	-	-	12	-	-	7	-	-	-	19	-	19
체 육 교 육 과	17	3	-	-	4	2	4	9	1	-	-	17	3	13	3
역 사 교 육 전 공	6	16	-	-	3	9	-	3	7	-	-	6	16	4	13
지 리 교 육 전 공	8	17	-	1	7	7	-	1	9	-	-	8	17	6	17
일 반 사 회 교 육 전 공	11	8	-	-	9	5	-	2	3	-	-	11	8	10	7
물 리 교 육 전 공	12	-	-	-	7	-	-	5	-	-	-	12	-	12	-
화 학 교 육 전 공	3	11	-	1	1	6	-	2	4	-	-	3	11	3	9
생 물 교 육 전 공	7	14	-	-	5	4	-	2	9	-	1	7	14	7	14
지 구 과 학 교 육 전 공	9	7	-	1	7	5	-	2	1	-	-	9	7	8	7
<b>의 과 대학</b>	<b>90</b>	<b>55</b>	<b>3</b>	<b>2</b>	<b>80</b>	<b>51</b>	<b>-</b>	<b>7</b>	<b>2</b>	<b>-</b>	<b>-</b>	<b>-</b>	<b>-</b>	<b>90</b>	<b>55</b>
의 학 과	90	55	3	2	80	51	-	7	2	-	-	-	-	90	55
<b>치 과 대학</b>	<b>37</b>	<b>37</b>	<b>1</b>	<b>-</b>	<b>32</b>	<b>37</b>	<b>-</b>	<b>4</b>	<b>-</b>	<b>-</b>	<b>-</b>	<b>-</b>	<b>-</b>	<b>37</b>	<b>37</b>
치 의 학 과	37	37	1	-	32	37	-	4	-	-	-	-	-	37	37
<b>수 의 과 대학</b>	<b>20</b>	<b>22</b>	<b>4</b>	<b>5</b>	<b>11</b>	<b>11</b>	<b>-</b>	<b>5</b>	<b>6</b>	<b>-</b>	<b>-</b>	<b>-</b>	<b>-</b>	<b>20</b>	<b>22</b>
수 의 학 과	20	22	4	5	11	11	-	5	6	-	-	-	-	20	22
<b>생 활 과 학 대 학</b>	<b>3</b>	<b>65</b>	<b>-</b>	<b>6</b>	<b>1</b>	<b>48</b>	<b>-</b>	<b>2</b>	<b>11</b>	<b>-</b>	<b>-</b>	<b>-</b>	<b>10</b>	<b>1</b>	<b>31</b>
아 동 가 족 학 과	-	28	-	2	-	22	-	-	4	-	-	-	9	-	6
의 류 학 과	2	15	-	1	1	10	-	1	4	-	-	-	-	-	3
식 품 영 양 학 과	1	22	-	3	-	16	-	1	3	-	-	-	1	1	22
<b>간 호 대 학</b>	<b>-</b>	<b>110</b>	<b>-</b>	<b>2</b>	<b>-</b>	<b>102</b>	<b>-</b>	<b>-</b>	<b>6</b>	<b>-</b>	<b>-</b>	<b>-</b>	<b>99</b>	<b>-</b>	<b>54</b>
간 호 학 과 (주간)	-	58	-	2	-	52	-	-	4	-	-	-	55	-	54
간 호 학 과 (야간)	-	52	-	-	-	50	-	-	2	-	-	-	44	-	-
<b>전자전기컴퓨터학부</b>	<b>313</b>	<b>95</b>	<b>76</b>	<b>16</b>	<b>207</b>	<b>67</b>	<b>3</b>	<b>27</b>	<b>12</b>	<b>-</b>	<b>-</b>	<b>6</b>	<b>8</b>	<b>52</b>	<b>25</b>
전자전기컴퓨터학부	313	95	76	16	207	67	3	27	12	-	-	6	8	52	25
<b>소 계</b>	<b>1,972</b>	<b>1,852</b>	<b>272</b>	<b>268</b>	<b>1,223</b>	<b>917</b>	<b>23</b>	<b>434</b>	<b>654</b>	<b>17</b>	<b>13</b>	<b>157</b>	<b>461</b>	<b>767</b>	<b>1,107</b>
대 학 원	741	336	92	46	570	227	6	69	62	4	1	-	-	-	-
교 육 대 학 원	78	174	-	4	68	111	-	8	49	2	10	24	94	-	-
행 정 대 학 원	34	6	-	-	34	6	-	-	-	-	-	-	-	-	-
경 영 대 학 원	72	7	-	-	65	5	-	-	-	7	2	-	-	-	-
보 건 대 학 원	11	20	-	1	11	19	-	-	-	-	-	-	-	-	-
산 업 대 학 원	74	3	-	-	74	2	-	-	-	-	1	-	-	-	-
농 업 개 발 대 학 원	14	1	-	-	14	1	-	-	-	-	-	-	-	-	-
국 제 대 학 원	17	8	-	-	12	5	-	-	-	5	3	-	-	-	-
정 책 정 보 대 학 원	15	3	-	-	15	3	-	-	-	-	-	-	-	-	-
수 사 과 학 대 학 원	13	5	-	-	12	5	-	1	-	-	-	-	-	-	-
<b>소 계</b>	<b>1,069</b>	<b>563</b>	<b>92</b>	<b>51</b>	<b>875</b>	<b>384</b>	<b>6</b>	<b>78</b>	<b>111</b>	<b>18</b>	<b>17</b>	<b>24</b>	<b>94</b>	<b>-</b>	<b>-</b>
<b>합 계</b>	<b>3,041</b>	<b>2,415</b>	<b>364</b>	<b>319</b>	<b>2,098</b>	<b>1,301</b>	<b>29</b>	<b>512</b>	<b>765</b>	<b>35</b>	<b>30</b>	<b>181</b>	<b>555</b>	<b>767</b>	<b>1,107</b>

1) 2005년도 8월 및 2006년도 2월 졸업자

### 5. 조기졸업자 및 복수전공·부전공 이수 졸업자 현황

(단위:명)

연도 <sup>1)</sup> 대학	조기 졸업자					복수전공 이수 졸업자					부전공 이수 졸업자				
	2002	2003	2004	2005	2006	2002	2003	2004	2005	2006	2002	2003	2004	2005	2006
인문대학	-	1	3	3	5	148(148)	216	216	152	187	72	71	227	81	92
사회과학대학	1	1	5	4	3	54(54)	77	76	84	83	43	60	5	51	41
자연과학대학	4	2	11	10	8	30(30)	40	41	39	38	44	71	39	49	39
경상대학	2	1	4	4	4	56(56)	147	219	187	222	52	99	133	116	146
법과대학	3	-	4	3	3	9(9)	21	26	22	33	9	8	39	14	15
공과대학	4	8	5	8	11	25(25)	30	34	41	19	10	25	10	21	24
농업생명과학대학	1	1	1	6	5	2(2)	7	8	6	6	27	33	10	50	24
예술대학	1	1	-	-	1	-	-	-	-	-	-	1	-	3	3
사범대학	3	5	17	26	24	12(12)	29	29	67	83	36	59	3	104	65
의과대학	-	-	-	-	-	-	-	-	-	-	-	-	-	-	-
치과대학	-	-	-	-	-	-	-	-	-	-	-	-	-	-	-
수의과대학	-	-	-	-	-	-	-	-	-	-	-	-	-	-	-
생활과학대학	-	-	1	3	2	33(33)	28	21	20	16	5	7	7	7	1
간호대학	-	-	-	-	-	-	-	-	-	-	-	-	-	-	-
전자전기컴퓨터학부	-	-	-	1	4	-	-	2	-	8	-	-	-	-	9
계	19	20	51	68	70	369(369)	595	670	627	695	298	434	473	496	459

- 1) 전년도 3월 1일부터 당해년도 2월말까지
- 2) ( )는 최소전공인정학점제에 의하여 복수전공을 이수한 인원으로서 총수에 포함

### 6. 연령별 학생 현황

1) 대학

(단위:명)

연령 성별 대학	18 이하		19		20		21		22		23		24		25		26 이상		계	평균연령	
	남	여	남	여	남	여	남	여	남	여	남	여	남	여	남	여	남	여			
	인문대학	59	176	95	268	108	304	100	306	106	274	92	133	96	42	82	17	60	24	2,342	22.0
사회과학대학	65	89	75	151	80	142	72	171	82	143	76	60	81	22	69	9	52	4	1,443	22.0	20.6
자연과학대학	147	166	268	238	252	269	235	287	173	161	124	52	118	28	106	10	92	17	2,743	21.4	20.4
경상대학	139	103	266	148	253	145	260	192	247	145	287	80	283	30	242	10	193	2	3,025	22.2	20.6
법과대학	65	57	118	114	170	93	148	108	162	95	146	67	156	22	127	5	119	5	1,777	22.3	20.8
공과대학	329	128	493	147	536	142	481	145	472	124	453	48	476	11	352	6	211	1	4,555	21.8	20.3
농업생명과학대학	140	194	194	241	198	195	182	184	154	140	153	38	140	19	119	4	69	6	2,370	21.6	20.1
예술대학	20	98	25	134	25	137	32	127	31	71	29	28	30	13	16	5	9	15	845	21.8	20.4
사범대학	101	118	132	161	160	146	141	202	123	109	123	52	116	33	51	8	65	29	1,870	21.7	20.7
의과대학	-	-	-	-	-	-	33	18	57	31	92	40	50	25	22	10	33	11	422	23.5	23.3
치과대학	-	-	-	-	-	-	-	1	15	12	39	22	19	8	8	5	17	9	155	24.5	24.1
수의과대학	-	-	-	-	10	13	28	14	39	26	29	22	29	13	27	2	45	9	306	23.7	22.6
생활과학대학	-	53	3	60	3	64	4	63	6	29	3	13	4	9	1	2	3	3	323	22.3	20.2
간호대학	1	42	6	50	3	47	2	54	1	29	0	30	3	24	1	25	3	76	397	21.8	22.5
자율전공부	329	201	117	76	58	21	30	7	27	4	5	2	6	1	2	-	3	2	891	18.9	18.6
전자전기컴퓨터학부	329	44	569	89	603	95	522	119	447	79	516	47	557	7	310	3	202	2	4,540	21.7	20.6
계	1,724	1,469	2,361	1,877	2,459	1,813	2,270	1,998	2,142	1,472	2,167	734	2,164	307	1,535	121	1,176	215	28,004	21.8	20.6

2) 대학원

(단위:명)

대학원	연령		25 이하		26		27		28		29		30		31		32		33 이상		계	평균연령		
	성별	남	여	남	여	남	여	남	여	남	여	남	여	남	여	남	여	남	여	남		여	남	여
대학원 (석사)	345	559	326	114	241	83	173	49	110	68	79	39	71	33	53	22	339	154	2,858	28.9	27.1			
(박사)	19	16	18	34	33	31	58	36	61	43	65	17	55	35	63	35	536	202	1,357	34.0	32.6			
교육대학원	19	268	35	87	28	51	34	59	20	43	25	25	13	19	15	9	125	152	1,027	31.7	28.5			
행정대학원	-	6	2	6	2	4	1	4	2	4	3	1	3	3	3	3	142	28	217	38.2	32.5			
경영대학원	3	1	5	5	6	3	5	2	13	2	15	3	19	-	15	5	242	18	362	35.7	32.9			
보건대학원	-	4	-	3	-	11	2	4	2	3	3	2	1	3	1	2	25	47	113	36.3	34.0			
산업대학원	2	5	7	2	9	3	12	-	14	1	8	1	15	2	7	2	158	3	251	34.7	28.7			
농업개발대학원	-	-	-	-	-	-	2	-	-	-	2	-	3	-	3	1	59	7	77	37.4	37.1			
국제대학원	2	7	1	1	1	5	5	2	5	3	4	1	5	2	3	3	24	6	80	32.8	29.2			
정책정보대학원	-	1	-	1	3	5	3	3	2	5	1	1	1	-	3	3	104	25	161	37.5	33.8			
수사과학대학원	2	1	2	2	2	5	1	2	-	3	6	1	1	4	3	2	37	12	86	35.0	31.9			
의학전문대학원	9	42	13	4	9	4	9	2	6	2	2	2	2	-	1	2	-	1	110	26.8	25.0			
치의학전문대학원	6	29	15	6	13	6	10	2	10	2	6	1	3	2	2	-	6	1	120	28.2	25.6			
계	407	939	424	265	347	211	315	165	245	179	219	94	192	103	172	89	1,797	656	6,819	32.0	28.9			

7. 학적변동 현황

1) 대 학

(단위:명)

대학(원)	구분	휴 학	복 학	제 적	재 입 학	계	재 적 생 수
인 문 대 학		602	409	49	13	1,073	2,342
사 회 과 학 대 학		376	278	20	1	675	1,443
자 연 과 학 대 학		679	378	80	14	1,151	2,743
경 상 대 학		1,043	736	50	20	1,849	3,025
법 과 대 학		729	507	24	4	1,264	1,777
공 과 대 학		1,379	901	114	17	2,411	4,555
농업생명과학대학		600	366	41	13	1,020	2,370
예 술 대 학		155	102	18	2	277	845
사 범 대 학		292	176	32	7	507	1,870
의 과 대 학		8	6	-	2	16	422
치 과 대 학		10	8	-	-	18	155
수의 과 대 학		10	30	1	-	41	306
생활과학대학		60	27	6	1	94	323
간 호 대 학		30	15	4	-	49	397
자 율 전 공 부		105	24	45	2	176	891
전자전기컴퓨터학부		1,290	867	83	15	2,255	4,540
계		7,368	4,830	567	111	12,876	28,004

2) 대학원

(단위:명)

구분 대학(원)	휴 학	복 학	제 적	재 입 학	계	재 적 생 수
대 학 원(석사)	518	249	190	12	969	2,858
(박사)	209	89	64	1	363	1,357
교 육 대 학 원	158	77	19	3	257	1,027
행 정 대 학 원	30	14	8	2	54	217,
경 영 대 학 원	55	29	22	1	107	362
보 건 대 학 원	11	-	8	-	19	113
산 업 대 학 원	30	17	6	2	55	251
농업개발대학원	6	4	4	-	14	77
국 제 대 학 원	7	7	11	1	26	80
정책정보대학원	22	12	3	-	37	161
수사과학대학원	15	7	2	-	24	86
의학전문대학원	-	-	-	-	-	110
치의학전문대학원	5	5	-	-	10	120
<b>소 계</b>	<b>1,066</b>	<b>510</b>	<b>337</b>	<b>22</b>	<b>1,935</b>	<b>6,819</b>

※ 2006년 4월 1일 현재

8. 샌드위치교육과정 실습 현황

(단위:명)

과정별	학년도	2003		2004 <sup>1)</sup>		2005	
		하 계	동 계	하 계	동 계	하 계	동 계
계절제(7주)	실습기관수	238	199	161	149	168	128
	학생수	452	345	330	294	369	274
학기제(24주)	실습기관수	109	112	108	95	93	91
	학생수	172	170	158	131	125	137
수시제(4주)	실습기관수	3	16	21	29	41	37
	학생수	3	19	31	64	105	203
계	실습기관수	350	327	290	273	302	256
	학생수	627	534	519	489	599	614

1) 2004년도부터는 실습기관 수에서 과정별로 중복된 경우는 학기제 실습기관으로 산입하였음.

9. 국내·외 대학 학생교류 현황

1) 국내대학

(단위:명)

대학명	년도 <sup>1)</sup>	2004		2005		2006		계
		파 견	초 청	파 견	초 청	파 견	초 청	
전남대학교		111	115	93	99	80	79	577
전북대학교		40	29	39	31	36	35	210

1) 전년도 3월 1일부터 당해년도 2월말까지

## 2) 외국대학

(단위:명)

국가명	대학명	2004		2005		2006		계
		파견	초청	파견	초청	파견	초청	
미 국	하 와 이 대 학	1	1	1	2	1	-	6
	마 살 대 학	2	-	3	1	4	-	10
	오 클 라 호 마 대 학	7	-	7	-	6	1	21
	미 시 시 피 주 립 대 학	10	-	9	-	10	-	29
	버 몬 트 대 학	-	-	1	-	-	-	1
	캘 리 포 니 아 주 립 대 학	-	-	1	1	-	-	2
	하 와 이 힐 로 대 학	-	-	4	-	4	-	8
	라 시 에 라 대 학	-	-	-	1	-	-	1
러 시 아	게 르 첸 대 학	2	2	2	2	2	2	12
	쿠 반 대 학	4	4	9	7	10	9	43
중 국	지 린 대 학	8	11	9	10	8	9	55
	칭 따 오 대 학	4	4	4	4	3	5	24
	엔 비 엔 대 학	2	3	2	2	2	2	13
	하 얼 빈 공 업 대 학	3	4	3	5	5	2	22
	선 양 농 업 대 학	-	-	-	-	-	-	-
	남 개 대 학	3	2	4	2	3	2	16
	난 징 농 업 대 학	-	-	-	-	3	-	3
일 본	교 토 대 학	3	-	3	-	1	-	7
	히 로 시 마 대 학	4	-	3	1	2	-	10
	도 교 농 업 대 학	1	-	1	1	2	1	6
	도 후 쿠 대 학	3	-	5	-	3	-	11
	도 꾸 시 마 대 학	3	-	3	1	2	-	9
	도 교 공 업 대 학	1	-	-	-	-	-	1
	히 로 사 키 대 학	5	2	3	2	4	-	16
	나 가 사 키 대 학	-	-	1	-	1	-	2
	시 마 네 대 학	2	-	1	-	-	-	3
	도 요 하 시 기 술 대 학	-	-	-	-	-	-	-
규 슈 대 학	-	-	4	-	5	-	9	
베 트 남	하 노 이 공 과 대 학	-	1	-	1	-	-	2
영 국	에 버 딘 대 학	2	-	2	2	2	-	8
	쉐 필 드 대 학	-	-	1	-	-	-	1
호 주	퀸 즌 랜 드 대 학	-	-	2	-	4	-	6
프 랑 스	IPAG	-	-	2	-	-	-	2
태 국	타 마 사 트 대 학	-	-	-	1	-	-	1
독 일	마 부 르 그 대 학	4	-	3	-	6	-	13
	보 쿼 대 학	-	-	-	-	4	-	4
계		74	34	93	46	97	33	377

※ 전년도 3월 1일부터 당해년도 2월말까지

### 10. 해외 인턴쉽 현황

(단위:명)

구분 국가명	2004			2005			2006			계	
	학기제	계절제	파견회사	학기제	계절제	파견회사	학기제	계절제	파견회사	학생	회사
미 국	38	42	58	54	48	67	52	-	50	234	175
중 국	-	-	-	13	-	6	14	-	10	27	16
유 럽	3	-	3	9	-	3	4	-	4	16	10
일 본	2	-	2	-	-	-	3	-	1	5	3
호 주	-	-	-	1	-	1	-	-	-	1	1
기 타	-	-	-	-	-	-	2	-	1	2	1
계	43	42	63	77	48	77	75	-	66	285	206

※ 전년도 3월 1일부터 당해년도 2월말까지

### 11. 외국인 학생 현황

(단위:명)

국가명 성별 연도	일 본		재일교포		대 만		재아르헨티나		이집트		인도네시아		이 란		중 국		캐나다		재캐나다		미 국		재미교포	
	남	여	남	여	남	여	남	여	남	여	남	여	남	여	남	여	남	여	남	여	남	여	남	여
2002	6	-	-	-	5	2	-	-	-	-	-	-	1	-	30	9	-	1	-	-	-	3	-	-
2003	6	2	-	-	1	1	-	-	-	-	-	-	1	-	37	20	-	1	-	-	-	3	-	-
2004	8	4	-	-	3	3	-	-	2	-	1	-	1	-	54	45	-	-	-	-	-	2	-	-
2005	10	12	-	-	3	5	-	-	3	-	1	-	1	-	78	84	-	-	-	-	1	4	-	-
2006	10	7	1	-	4	7	-	-	2	-	2	1	1	-	110	99	-	-	-	-	-	1	-	-

(단위:명)

국가명 성별 연도	영 국		재인도네시아		태 국		재태국교포		터키		에티오피아		라오스		파키스탄		동티모르		아르메니아		스리랑카		네덜란드	
	남	여	남	여	남	여	남	여	남	여	남	여	남	여	남	여	남	여	남	여	남	여	남	여
2002	-	-	1	-	-	-	1	-	-	-	-	-	-	-	2	1	-	-	-	-	-	-	-	-
2003	-	-	1	-	1	-	-	-	-	-	-	-	-	-	5	1	-	-	-	-	-	-	-	-
2004	-	-	-	-	-	-	-	-	-	-	-	-	-	-	6	2	-	-	-	-	-	-	-	-
2005	1	1	-	-	-	-	-	-	-	-	-	-	-	-	9	3	-	-	-	1	-	-	-	-
2006	-	-	-	-	-	-	-	-	3	-	1	-	2	-	16	3	1	-	-	1	1	1	2	-

(단위:명)

국가명 성별 연도	미얀마		몽고리아		베트남		네 팔		필리핀		우즈베키스탄		방글라데시		러시아		가 나		캄보디아		인 도		터키		
	남	여	남	여	남	여	남	여	남	여	남	여	남	여	남	여	남	여	남	여	남	여	남	여	
2002	-	3	1	2	6	-	1	-	-	1	2	-	3	1	-	-	-	-	-	-	-	-	-	59	23
2003	-	3	1	2	8	1	2	-	1	1	2	1	7	1	-	1	1	-	1	-	1	-	76	38	
2004	-	4	3	1	11	3	2	-	2	1	2	1	14	1	-	1	1	-	1	-	3	-	114	68	
2005	-	6	3	2	16	4	3	-	3	1	3	2	19	1	1	4	1	-	-	-	8	-	164	130	
2006	1	7	2	6	18	5	5	-	1	2	3	1	15	2	1	5	1	-	-	-	11	-	214	148	

## 12. 수강신청 현황

1) 학점별 수강신청 학생수  
(1) 대 학

(단위:명)

학점		10 이하	11 ~ 15	16 ~ 18	19 ~ 21	22 ~ 23	24 이상	계
대학, 학기	1)							
인 문 대 학	2	118	167	564	724	58	1	1,632
	1	54	113	868	682	63	-	1,780
사 회 과 학 대 학	2	84	90	348	408	37	-	967
	1	40	68	589	336	27	-	1,060
자 연 과 학 대 학	2	104	127	533	933	105	-	1,802
	1	54	78	771	976	162	-	2,041
경 상 대 학	2	117	177	722	816	70	2	1,904
	1	74	109	923	780	61	-	1,947
법 과 대 학	2	53	92	227	497	110	-	979
	1	32	56	345	473	230	-	1,136
공 과 대 학	2	134	188	1,061	1,192	143	-	2,718
	1	86	125	938	1,662	98	-	2,909
농업생명과학대학	2	93	146	500	700	60	-	1,499
	1	34	92	761	752	41	-	1,680
예 술 대 학	2	50	74	222	284	14	-	644
	1	13	31	235	379	15	-	673
사 범 대 학	2	160	62	73	741	335	-	1,371
	1	42	72	166	826	403	-	1,509
의 과 대 학	2	150	-	-	-	148	264	562
	1	-	-	-	3	154	259	416
치 과 대 학	2	-	82	-	-	144	3	229
	1	-	71	-	-	-	77	148
수 의 과 대 학	2	-	-	1	236	1	-	238
	1	-	-	-	289	1	-	290
생 활 과 학 대 학	2	22	31	82	129	10	-	274
	1	7	16	140	108	9	-	280
간 호 대 학	2	18	90	185	72	1	-	366
	1	-	25	189	156	1	-	371
자 율 전 공 부	2	16	18	330	402	3	-	769
	1	2	9	581	201	-	-	793
전자전기컴퓨터학부	2	150	205	809	1,361	117	-	2,642
	1	103	145	940	1,644	73	-	2,905
계	2	1,269	1,549	5,657	8,495	1,356	270	18,596
	1	541	1,010	7,446	9,267	1,338	336	19,938

1) 전년도 2학기과 당해년도 1학기

(2) 대학원

(단위:명)

학점 대학, 학기 <sup>1)</sup>		3 이하	4 ~ 6	7 ~ 9	10 이상	계
		대학원	2	284	502	1,457
	1	133	872	1,699	709	3,413
교육대학원	2	21	315	287	-	623
	1	75	324	385	-	784
행정대학원	2	3	118	4	-	125
	1	54	131	2	-	187
경영대학원	2	5	200	6	-	211
	1	5	284	6	-	295
보건대학원	2	-	40	33	-	73
	1	2	97	3	-	102
산업대학원	2	5	124	8	-	137
	1	12	150	4	-	166
농업개발대학원	2	-	36	2	-	38
	1	5	51	1	-	57
국제대학원	2	1	41	1	-	43
	1	2	69	2	-	73
정책정보대학원	2	2	80	2	-	84
	1	7	121	3	-	131
수사과학대학원	2	-	44	1	-	45
	1	1	71	1	-	73
의학전문대학원	2	-	-	-	-	-
	1	-	-	-	110	110
치의학전문대학원	2	-	-	-	60	60
	1	-	-	-	120	120
계	2	321	1,500	1,801	693	4,315
	1	296	2,170	2,106	939	5,511

1) 전년도 2학기과 당해년도 1학기



## 2) 수강인원별 교과목(강좌)수

## (1) 대 학

(단위:명)

학생수		30명 이하	31~60	61~80	81~100	101~150	151명 이상	계
대학, 학기 <sup>1)</sup>								
인 문 대 학	2	158	88	31	12	3	-	292
	1	117	105	24	11	6	-	263
사 회 과 학 대 학	2	56	44	18	13	6	-	137
	1	37	52	29	10	4	1	133
자 연 과 학 대 학	2	157	81	37	13	-	-	288
	1	125	96	54	20	3	-	298
경 상 대 학	2	48	60	36	26	17	5	192
	1	27	57	32	28	23	7	174
법 과 대 학	2	13	19	20	9	17	4	82
	1	22	28	19	18	13	4	104
공 과 대 학	2	182	119	70	31	5	-	407
	1	161	146	87	21	10	-	425
농업생명과학대학	2	156	68	20	29	1	-	274
	1	135	76	30	14	4	-	259
예 술 대 학	2	504	30	10	5	5	-	554
	1	528	29	12	5	-	-	574
사 범 대 학	2	196	109	29	19	10	-	363
	1	219	115	40	18	6	2	400
의 과 대 학	2	-	-	4	-	31	-	35
	1	3	5	11	-	34	-	53
치 과 대 학	2	-	-	40	15	-	-	55
	1	-	-	35	-	-	-	35
수 의 과 대 학	2	14	30	13	-	-	-	57
	1	7	29	14	6	-	-	56
생 활 과 학 대 학	2	31	21	2	6	1	-	61
	1	28	22	1	2	-	-	53
간 호 대 학	2	6	19	16	1	-	-	42
	1	11	19	16	1	-	-	47
자 율 전 공 부	2	32	28	16	14	2	-	92
	1	17	49	25	10	9	-	110
전자전기컴퓨터학부	2	95	81	51	31	38	-	296
	1	68	107	45	43	46	-	309
국 제 교 류 센 터	2	11	-	1	-	-	-	12
	1	-	3	-	5	4	-	12
직업능력개발센터	2	-	3	-	5	-	1	9
	1	12	1	-	-	-	-	13
계	2	1,659	800	414	229	136	10	3,248
	1	1,517	939	474	212	162	14	3,318

1) 전년도 2학기과 당해년도 1학기

(2) 대학원

(단위:명)

대학, 학기		학생수	5명 이하	6 ~ 10	11 ~ 15	16 ~ 20	21명 이상	계
대 학 원	2	692	243	160	61	38	1,194	
	1	646	231	156	71	95	1,199	
교 육 대 학 원	2	23	22	20	13	23	101	
	1	48	15	25	10	29	127	
행 정 대 학 원	2	4	-	2	3	4	13	
	1	15	1	2	2	5	25	
경 영 대 학 원	2	-	2	4	4	9	19	
	1	1	1	2	3	12	19	
보 건 대 학 원	2	8	3	-	1	4	16	
	1	5	3	-	-	6	14	
산 업 대 학 원	2	7	4	5	4	7	27	
	1	8	7	2	7	10	34	
농업개발대학원	2	8	4	2	-	-	14	
	1	8	4	2	2	-	16	
국 제 대 학 원	2	4	6	-	2	-	12	
	1	8	5	4	1	2	20	
정책정보대학원	2	2	6	4	1	2	15	
	1	2	4	5	4	3	18	
수사과학대학원	2	1	1	5	-	1	8	
	1	2	2	2	1	3	10	
의학전문대학원	2	-	-	-	-	-	-	
	1	-	-	-	-	6	6	
치의학전문대학원	2	-	-	-	-	8	8	
	1	-	-	-	-	13	13	
계	2	749	291	202	89	96	1,427	
	1	743	273	200	101	184	1,501	

1) 전년도 2학기 및 당해년도 1학기

13. 계절학기 수강신청 현황

(단위:명,원)

연 도	구 분	개설강좌수	수강인원	학점당수강료	담 당 교 수 수		
					전임교원	초빙교수	시간강사
2002	여 름	123	4,634	25,000	94	10	20
	겨 울	100	5,573	25,000	88	9	12
2003	여 름	100	5,386	25,000	106	24	19
	겨 울	110	5,734	25,000	91	20	22
2004	여 름	136	7,100	25,000	82	31	35
	겨 울	135	7,319	25,000	79	20	42
2005	여 름	154	8,189	25,000	105	30	69
	겨 울	144	7,817	25,000	106	19	59

## 14. 학생단체(동아리) 현황

(단위:명)

연도	동아리		학술		예술		종교		봉사		취미		체육		사회		문예		민족		계	
	종	인원	종	인원	종	인원	종	인원	종	인원	종	인원	종	인원	종	인원	종	인원	종	인원	종	인원
2002	12	1,290	-	-	8	741	27	1,071	7	759	16	970	4	185	20	1,290	-	-	94	6,306		
2003	11	1,280	-	-	8	751	27	1,090	7	750	16	979	4	190	20	1,310	-	-	93	6,350		
2004	11	1,280	-	-	8	760	27	990	7	745	17	1,000	4	150	20	1,300	-	-	94	6,225		
2005	13	1,320	-	-	9	780	31	1,115	7	745	17	1,000	4	150	17	1,200	-	-	98	6,310		
2006	12	1,300	-	-	9	780	37	1,299	7	750	17	1,000	4	150	17	1,200	-	-	103	6,479		

### 15. 학생 사회봉사 참여 현황

구분 학년도	봉 사 명 칭	봉 사 기 관(대 상)	기 간	참가인원 (명)	봉 사 내 용	비 고		
2 0 0 5	농 촌 봉 사	청송지역	5.6~5.8 6.28~7.6 7.25~8.3	200 600 200	춘계농촌봉사활동 하계농촌봉사활동 농촌교육봉사활동	총학생회 " 사범대학생회		
	노 인	가정복지관 남산복지관 노인종합복지회관 대구노인의전화 본동종합복지관 어르신마을 달서구본동종합복지관 북구경로당센터 치매및노인전문병원 국립초록도병원 시각장애인복지관 정신대할머니모임 대구성로원	2005. 3. 1~ 2006. 2. 28	12 1 3 10 32 4 11 3 5 4 1 3 1	한글지도, 말벗 등 노인 한글교실 지도 독거노인 방문, 말벗 등 무료진료봉사 사랑나눔 일일호프행사 준비 및 진행보조 말벗 및 식사보조, 놀이활동 등 노인 말벗 및 재활프로그램보조 노인식사보조· 산책· 말벗 노인말벗 청소 등 시각장애인복지관 할머니 말벗 등 행사보조	학교지원봉사단 " " " " 사회복지학과 학교지원봉사단 " " " " " " "		
	장 애 인	애망장애영아원 만남의교회 북구장애어린이집 안식원 자유재활원 적십자사 대구정신지체인애호협회 나눔공동체 선명요육원 광명학교(시각장애특수학교) 영남장애인협회 남산기독교종합사회복지관 대구장애인의집 대구아동복지센터 대구시온재활원 한국신장장애인협회 대구종합자원봉사센터 서울시립퇴성마비복지관 장애인주간보호센터 천우장애원 SOS 아동복지센터		"	45 2 18 1 46 58 24 15 2 75 3 1 30 1 2 1 2 1 1 1 3 1 1	재활 프로그램 보조 장애우식사보조화장실보조 장애아동 학습지도 이미용봉사 구강검진 및 간단한 구강치료 헌혈 여름사랑캠프행사보조 학습 및 생활지도 청소생활인돌보기식사보조 학습지도 및 정기적 행사 지도 장애인 돌보기 장애인극복등반대회 보조 장애인현장활동 생활지원 식사보조 등 행사보조 대구안식원 문화공연 오뚜기여름캠프 행사보조 장애아동보조 시설봉사 장애아동수업보조	우신회 학교지원봉사단 " " K.D.F.A 적십자 학교지원봉사단 사·시·연 학교지원봉사단 참빛회 학교지원봉사단 " 총학생회 학교지원봉사단 " " " " " " "	
	아동 및 청소년	가정종합사회복지관 대성원 대구시청소년자원봉사센터 천광보육원 성서어린이집 서구제일종합사회복지관 꽃동네 굿네이버스 가정종합사회복지관			"	65 67 2 80 9 2 1 5 2	방과후 아동학습 지도 아동돌보기, 청소 및 놀이지도 교육 및 환경보호 릴레이운동 초·중학생 학습지도 벽화그리기 프로그램 진행보조 식사준비 가족돌보기 학습지도 모자가정자녀 학습지도 등	학교지원봉사단 다사모 학교지원봉사단 " " " " " " " "



구분 학년도	봉 사 명 칭	봉 사 기 관(대 상)	기 간	참가인원 (명)	봉 사 내 용	비 고	
2 0 0	교 육	학생투터		80	학습지도	학교지원봉사단	
		해바라기 어린이집		4	교육프로그램참여	"	
		중앙일보에듀라인	"	1	수학,과학원리전시품설명 등	"	
		경북체신청		24	농어촌IT봉사	"	
		대구 지역		150	저소득층 자녀 학습지도	틈새	
	보 건 의 료	경북대병원		29	병동안내 및 소아병동 놀이보조	학교지원봉사단	
		경북대병원		43	유방암환자를 위한 프로그램 진행	건미회	
		대동병원		44	정신과환자 재활프로그램보조	학교지원봉사단	
		가톨릭근로자회관		21	외국인 근로자 무료 진료	한빛	
		경북성주직접사 수련원		45	하계 곰두리마을 무료 진료봉사	초석	
		경북 포항 오도리		35	치석제거 및 치과 무료 진료봉사	H.A.R.	
		자유재활원		45	구강검진 및 간단한 치과 진료	K.D.F.A	
		강원도 영월군 하동면		19	무료 치과진료 및 농촌봉사활동	CDF	
		적십자병원		18	외국인노동자 무료진료봉사	장승	
		의성군 가음초등학교		37	저소득층 주민 무료 의료봉사	학교지원봉사단)	
		서구보건소(건강증진센터)	"	9	노인 말벗 및 재활치료 보조	"	
		노인봉사단		23	무료진료봉사	"	
		제주정신요양원		1	혈압,건강관리,목욕	"	
		한국백혈병소아암협회		1	백혈병 소아암 국토대장정봉사	"	
		대구동산의료원		4	2005 Sunny 행복병원	"	
		대구동구보건소		15	금연홍보 벽화제작	"	
		배성병원		1	진료보조	"	
		미군캠프		1	진료보조	"	
		허병원		1	음악치료보조	"	
		SK텔레콤		3	소아병동 공연	"	
	세동병원		5	각종차트 정리 등	"		
	5	사 무 행 정	가정종합사회복지관		5	위기가정 상담원	학교지원봉사단
			여성사랑나눔		37	미혼모캠프동행 등	"
			서구제일종합사회복지관		1	프로그램진행보조, 평가, 정리	"
			곽호순병원		1	정신장애인 재활프로그램	"
경대병원				1	병동,간호업무보조	"	
수성구보건소				3	건강체크 상담	"	
경북청소이전리			"	13	성인병 예방교육	"	
대구강북회				8	마라톤대회 행사보조	"	
남부종합사회복지관				2	탑동네 주민한마당 행사보조	"	
능인중학교외				2	도서 정리등	"	
미군캠프				7	문서작업 등	"	
허병원				3	사무실 업무보조	"	
효목도서관				2	일손돕기	"	
문 화	대구볼런티어센터		4	화모니터활동 및 캠페인	학교지원봉사단		
	남산종합사회복지관	"	3	토요일린마당	"		
	서구청소년수련관		3	청소년 문화답사	"		

구분 학년도	봉사명칭	봉사기관(대상)	기간	참가인원 (명)	봉사내용	비고
2	캠 퍼 스	교내 간호대학 자원봉사상담실 교내 및 팔공산, 앞산	"	40	쓰레기 줍기 및 문화전시회	P.T.P 학교자원봉사단 " 명예학생
				19	학술대회안내 및 행사진행보조	
				3	행정업무보조 및 홈페이지 관리	
				90	교내환경정화 및 쓰레기줍기캠페인	
0	국 제 협 력	호주환경자원봉사 태국 샌프란시스코 적십자사 미군캠프 유네스코대구협회 한국복지재단 한국정보문화진흥원 한국여성경제인협회 쓰리랑카 자푸나 대구광역시 중소기업청 대구축구협회 몽골국립대학 우즈베키스탄	"	1	희귀종보호, 잡초제거	학교자원봉사단
				1	피피섬상가 잔해물제거 등	"
				1	문서작성, 각종파일정리, 시설정리	"
				1	치과진료보조	"
				1	일본어 통역	"
				2	국제한방엑스포행사보조	"
				4	캄보디아 해외인터넷 청소년 봉사	"
				2	전시안내 및 통역	"
				18	쓰나미 피해복구	"
				14	2005 대구국제육상경기 진행보조	"
5			"	7	APEC 중소기업장관회의 행사보조	"
				5	2005 동아시아 선수권대회 진행보조	"
				2	해외봉사	"
				4	IT교육 및 문화교류	"
계				3,250		

### 16. 학생 해외 봉사활동 현황

(단위:명)

국가 연도 <sup>1)</sup>	중 국	일 본	러시아	베트남	필리핀	말레이시아	몽골	캄보디아	태국	기 타	계
2004	-	-	15	33	18	-	15	18	18	-	117
2005	41	-	-	42	83	-	20	-	-	3	189
2006	41	-	21	20	85	-	21	-	1	21	210

1) 전년도 3월 1일부터 당해년도 2월말까지

### 17. Global Challenger Program 참여 현황

구분 연도 <sup>1)</sup>	참가인원				지역별				비 고
	교직원	대학원	학부생	계	유럽권	아시아권	미주권	계	
2005	13명	7명	60명	80명	5팀	6팀	5팀	16팀	
2006	30명	19명	117명	166명	11팀	10팀	9팀	30팀	

1) 전년도 4월 1일부터 당해년도 3월말까지

### 18. 명예박사 학위수여 현황

(단위:명)

학위별	연도 <sup>1)</sup>	1991 이전	1992 ~ 1999	2000	2001	2002	2003	2004	2005	2006	누 계	
											내 국 인	외 국 인
문 학		16	2	-	-	-	-	-	-	-	13	5
경 영 학		-	4	1	-	-	-	1	-	-	6	-
정 치 학		4	-	-	-	-	-	-	-	-	3	1
이 학		5	-	-	-	-	-	-	-	-	4	1
경 제 학		2	-	-	-	-	-	-	-	-	1	1
법 학		9	-	-	-	-	-	-	-	-	6	3
공 학		-	-	-	-	-	1	-	-	1	2	-
농 학		4	-	-	-	1	-	-	-	-	2	3
수 의 학		1	-	-	-	-	-	-	-	-	-	1
의 학		2	-	-	-	-	-	-	-	-	1	1
철 학		2	-	-	-	-	-	-	-	-	1	1
행 정 학		-	1	-	-	-	-	-	-	-	1	-
<b>계</b>		<b>45</b>	<b>7</b>	<b>1</b>	<b>-</b>	<b>1</b>	<b>1</b>	<b>1</b>	<b>-</b>	<b>1</b>	<b>40</b>	<b>17</b>

1) 전년도 3월 1일부터 당해년도 2월말까지

### 19. 명예학생 현황

#### 1) 학생현황

(단위:명)

구 분	연 도	정원	현 원						수료자 수			수료자수 누계		
			재 적 생			재 학 생								
			남	여	계	남	여	계	남	여	계	남	여	계
대 학	2003	750	326	320	<b>646</b>	216	202	<b>418</b>	76	62	<b>138</b>	457	412	<b>869</b>
	2004	750	230	255	<b>485</b>	173	206	<b>379</b>	78	64	<b>142</b>	535	476	<b>1,011</b>
	2005	750	202	208	<b>410</b>	177	125	<b>302</b>	64	68	<b>132</b>	599	544	<b>1,143</b>
	2006	750	209	191	<b>400</b>	166	146	<b>312</b>	45	37	<b>82</b>	644	581	<b>1,225</b>
대 학 원	2004	200	47	55	<b>102</b>	47	55	<b>102</b>	31	24	<b>55</b>	104	102	<b>206</b>
	2005	200	53	71	<b>124</b>	43	59	<b>102</b>	15	13	<b>28</b>	119	115	<b>234</b>
	2006	200	83	88	<b>171</b>	78	84	<b>162</b>	32	21	<b>53</b>	151	136	<b>287</b>

#### 2) 연령별

(단위:명)

연도	연령 성별	50 ~ 54		55 ~ 59		60 ~ 64		65 ~ 69		70 ~ 74		75 ~ 79		80세 이상		계	
		남	여	남	여	남	여	남	여	남	여	남	여	남	여	남	여
대 학	2004	2	21	25	65	53	72	96	72	42	20	9	5	3	-	<b>230</b>	<b>255</b>
	2005	7	36	38	64	52	61	68	32	27	12	6	2	4	1	<b>202</b>	<b>208</b>
	2006	18	16	28	46	54	70	68	38	31	16	10	5	-	-	<b>209</b>	<b>191</b>
대 학 원	2005	-	-	-	4	14	26	21	31	11	9	4	1	3	-	<b>53</b>	<b>71</b>
	2006	-	1	2	8	21	29	36	39	14	8	7	3	3	-	<b>83</b>	<b>88</b>



3) 학력별

(단위:명)

연도	학력, 성별	국졸		중졸		고졸		고퇴		전문대졸		대졸		대퇴		대학원졸		기타		계	
		남	여	남	여	남	여	남	여	남	여	남	여	남	여	남	여	남	여	남	여
대학	2004	7	41	20	47	90	106	10	3	21	26	65	17	11	3	2	1	4	11	230	255
	2005	6	21	26	67	80	91	11	4	10	2	45	17	8	2	8	2	2	8	202	208
	2006	1	9	27	45	73	88	3	2	7	5	67	17	4	1	6	1	21	23	209	191
대학원	2005	1	7	3	6	26	38	1	2	5	3	15	6	1	3	1	-	-	6	53	71
	2006	2	8	5	10	37	42	2	1	10	4	20	10	3	3	4	-	-	10	83	88

4) 경력별

(단위:명)

연도	경력 성별	일반공무원		교육공무원		회사원		자영업		종교인		기타		계	
		남	여	남	여	남	여	남	여	남	여	남	여	남	여
대학	2004	38	8	36	7	57	10	38	12	2	-	65	216	230	255
	2005	25	4	29	5	52	11	40	15	1	-	55	173	202	208
	2006	72	9	5	1	27	7	59	22	2	3	44	149	209	191
대학원	2005	8	6	3	2	15	12	12	25	-	-	15	26	53	71
	2006	10	7	5	3	25	15	22	28	1	-	20	35	83	88

5) 수강과목별(대학)

(단위:명)

연도, 학기	구분, 계열별	교양				소계	전공				소계	합계
		인문계열	사회계열	자연계열	예체능계열		인문계열	사회계열	자연계열	예체능계열		
2004	2	307	147	14	96	564	2	-	-	-	2	566
2005	1	334	87	22	78	521	-	-	-	-	-	521
	2	368	126	29	93	616	-	-	-	-	-	616
2006	1	318	119	63	161	661	-	-	-	-	-	661



## V. 시 설



### 1. 시설 현황

#### 1) 토 지

(단위:1,000㎡)

연도	시 설	교 지	실 습 장	연 습 립	수 련 원	부 설 학교	기 타	계 1)
2002		806	584	7,420	55	32	57	8,954
2003		813	633	7,420	55	32	45	8,998
2004		809	634	8,729	55	32	52	10,311
2005 <sub>2)</sub>		809	634	8,730	55	32	58	10,318
2006 <sub>3)</sub>		818	634	8,730	55	32	348	10,617

- 1) 소수점 이하 절사로 계가 다를 수 있음  
 2) 자연사 박물관(6,000㎡) 매입(2005년도, 기타)  
 3) 2006년 토지 용도별 변동 내역(2005년도 대비)  
 - 치대 부지(9,000㎡) 조정 (기타 ⇒ 교지)  
 - 병원 및 관사(43,000㎡) (기타 ⇒ 미포함)  
 - 조류생태환경연구소(342,000㎡) 매입(기타)

#### 2) 교 사

(단위:㎡)

연도	사 무 실		강 의 실		연 구 실		실험실습실		도 서 실 적	기 타 면 적	계 1) (면 적)
	실수	면 적	실수	면 적	실수	면 적	실수	면 적			
2002	436	19,230	429	34,440	1,116	36,647	1,303	69,020	26,586	238,114	424,037
2003	442	19,776	465	36,056	1,115	39,715	1,281	69,236	26,994	244,073	435,850
2004	444	20,008	498	39,306	1,161	39,850	1,295	69,131	25,866	249,505	443,666
2005	451	20,072	506	39,929	1,171	40,043	1,324	71,210	24,826	260,744	456,824
2006	456	20,276	555	42,183	1,188	40,513	1,324	71,210	26,465	269,552	470,199
메인캠퍼스	406	18,502	503	38,145	1,113	38,418	1,174	62,295	24,826	214,296	396,482
동인캠퍼스	50	1,774	52	4,038	75	2,095	150	8,915	1,639	19,306	37,767
부 설 학교	-	-	-	-	-	-	-	-	-	25,069	25,069
수 련 원	-	-	-	-	-	-	-	-	-	3,624	3,624
기 타	-	-	-	-	-	-	-	-	-	7,257	7,257

- 1) 소수점 이하 절사로 계가 다를 수 있음

#### 3) 시설 보유기준

(단위:㎡)

연도, 구분	시 설		교육기본시설 <sub>1)</sub> (연구시설포함)	지 원 시 설	기 숙 시 설 <sub>2)</sub>	소 계	부 속 시 설 및 기 타 <sub>3)</sub>	합 계
	기 준	보 유 율 (%)						
2002	기 준		375,962	기본시설	49,711	425,673	-	-
	보 유 율 (%)		277,678	에 포함	37,182	314,860	109,177	424,037
	보 유 율 (%)	73.8			74.8	74.0	-	-
2003	기 준		385,096	기본시설	49,711	434,807	-	-
	보 유 율 (%)		288,780	에 포함	37,182	325,962	109,888	435,850
	보 유 율 (%)	75.0			74.8	75	-	-
2004	기 준		382,359	기본시설	-	-	-	-
	보 유 율 (%)		322,674	에 포함	9,644	332,318	111,348	443,666
	보 유 율 (%)	84.39			-	-	-	-
2005	기 준		382,589	기본시설	-	-	-	-
	보 유 율 (%)		329,583	에 포함	9,644	339,227	117,597	456,824
	보 유 율 (%)	86.15			-	-	-	-
2006	기 준		389,322	기본시설	-	-	-	-
	보 유 율 (%)		334,832	에 포함	9,644	344,476	125,723	470,199
	보 유 율 (%)	86.00			-	-	-	-

- 1) 2004년 3월 5일 대통령령 제18301호에 의거 대학설립운영규정 개정에 따라 학생기숙사는 교육기본시설에 포함.  
 2) 기숙시설은 대학원, 교직원, 총장공관 면적임.  
 3) 대학병원 면적(80,642㎡)은 제외됨.

4) 건물별 현황

(단위:㎡)

구분 건물명	층수	준공 년도	사무실		강의실 1)		연구실		실험실습실		기타	합계
			실수	면적	실수	면적	실수	면적	실수	면적		
메인 캠퍼스	-	-	406	18,502	503	38,145	1,113	38,418	1,174	62,295	239,122	396,482
본관	5	1960	30	1,916	-	-	-	-	-	-	3,346	5,262
중앙도서관	지, 5	1981	4	1,035	-	-	-	-	2	218	26,498	27,751
박물관	4	1956	5	223	-	-	-	-	-	-	5,228	5,451
대강당	지, 3	1983	1	103	-	-	-	-	-	-	7,772	7,875
정보전산원	지, 4	1987	16	711	-	-	1	30	6	554	4,840	6,135
종합정보센터	지, 5	1998	6	553	12	875	2	60	8	551	1,078	3,117
복지관	지, 4	1993	8	353	-	-	-	-	13	444	8,785	9,582
복현회관	4	1981	1	206	-	-	-	-	-	-	3,382	3,588
기숙사 A동	지, 4	1989	6	120	-	-	-	-	1	20	4,316	4,456
기숙사 B동	지, 5	1982	6	134	-	-	-	-	1	26	5,516	5,676
기숙사 C동	지, 4	1987	7	160	-	-	-	-	1	23	4,131	4,314
기숙사 D동	지, 5	1997	2	40	-	-	-	-	1	33	4,750	4,823
기숙사 E동	지, 5	2000	9	265	-	-	-	-	1	36	4,509	4,810
기숙사 F동	지, 5	2000	6	131	-	-	-	-	1	21	5,373	5,525
기숙사 G동	2	1996	1	22	-	-	-	-	-	-	860	882
기숙사문화관	지, 2	1988	2	32	-	-	-	-	-	-	3,467	3,499
교수아파트	지, 2	1987	1	22	-	-	-	-	-	-	1,061	1,083
제1학생회관	지, 6	2000	-	-	-	-	-	-	1	129	7,131	7,260
제2학생회관	지, 5	1978	6	182	1	35	-	-	16	811	3,026	4,054
인문대학	지, 4	1979	8	389	20	1,562	15	450	7	481	2,812	5,694
대학원동	지, 5	1997	17	508	18	1,017	67	1,547	3	116	2,846	6,034
교수연구동	지, 4	1968	4	89	26	468	19	383	4	154	1,084	2,178
사회과학대학	지, 5	1983	10	292	20	1,725	46	1,134	22	1,140	4,140	8,431
자연과학대학	지, 4	1981	8	475	25	1,421	31	801	5	353	2,644	5,694
제1과학관	5	1961	5	147	7	712	20	582	57	2,628	2,252	6,321
제2과학관	지, 5	1976	5	162	12	681	26	943	62	2,616	2,325	6,727
화학관	지, 4	1986	4	147	8	674	28	675	65	2,570	2,306	6,372
생물관	지, 4	1990	2	92	9	563	26	645	61	2,392	2,560	6,252
경상대학	5	1979	8	418	8	554	46	1,184	1	97	3,424	5,677
제2합동강의동	지, 5	1981	5	246	22	2,526	-	-	5	454	2,557	5,783
제3합동강의동	지, 4	1981	2	70	6	778	-	-	16	1,858	1,773	4,479
제4합동강의동	지, 5	1992	1	42	40	3,784	-	-	3	147	3,321	7,294
법과대학	지, 4	1995	8	345	16	1,670	29	755	3	229	3,349	6,348
공대 1호관	4	1972	2	110	6	426	47	1,624	11	564	1,475	4,199
공대 2호관	4	1975	2	119	8	765	40	1,330	13	1,076	1,678	4,968
공대 3호관	지, 4	1976	3	122	8	508	35	1,376	16	932	2,303	5,241
공대 4호관	1	1976	-	-	-	-	12	686	3	510	206	1,402
공대 5호관	지, 3	1979	6	317	2	445	17	1,190	39	2,945	5,499	10,396

구 분 건물명	층수	준공 년도	사 무 실		강 의 실 1)		연 구 실		실험실습실		기 타	합 계
			실수	면 적	실수	면 적	실수	면 적	실수	면 적		
공 대 6 호 관	지, 6	1980	7	493	12	1,093	46	1,885	4	274	2,955	6,700
공 대 7 호 관	지, 4	1980	18	652	-	-	9	320	40	1,861	1,292	4,125
공 대 8 호 관	지, 4	1990	4	137	10	725	31	898	37	1,619	1,813	5,192
공 대 9 호 관	지, 5	1995	4	135	12	858	81	3,259	8	392	2,803	7,447
공 대 10 호 관	지, 9	1995	8	360	25	3,200	134	4,932	2	72	3,819	12,383
공 대 11 호 관	지, 6	1999	5	315	6	470	45	2,226	22	2,078	3,862	8,951
공 대 12 호 관	지, 4	1999	1	19	8	842	1	32	56	4,325	4,455	9,673
동물사육장(자연)	1	1986	-	-	-	-	-	-	2	26	32	58
농 대 1 호 관	지, 5	1965	16	703	17	986	32	833	100	3,969	5,300	11,791
농 대 2 호 관	지, 5	1980	4	101	12	1,163	19	526	37	1,951	2,894	6,635
농 대 3 호 관	지, 5	1994	5	124	14	787	30	626	58	2,429	1,794	5,760
농대사과센터	지, 2	1997	2	63	1	189	-	-	16	685	579	1,516
온 실 (1)	지, 1	1995	2	40	-	-	-	-	5	540	369	949
온 실 창 고	1	1993	-	-	-	-	-	-	-	-	96	96
온 실 (2)	1	1981	-	-	-	-	-	-	4	205	70	275
농산물가공동	1	1995	1	9	-	-	-	-	2	327	-	336
사과포장개발실	1	1999	-	-	-	-	-	-	3	336	-	336
옥수수저장창고	1	1999	-	-	-	-	-	-	2	134	-	134
예 술 대 학	지, 4	1984	5	234	4	320	19	668	51	1,606	1,632	4,460
조 소 등	3	1997	-	-	-	-	9	404	21	2,102	2,046	4,552
교 양 과 정 등	4	1971	2	30	10	897	13	422	54	2,392	1,931	5,672
사 범 대 학	5	1971	12	492	11	764	45	1,534	9	828	2,923	6,541
교 육 대 학 원	3	1958	3	105	6	482	-	-	3	159	1,401	2,147
제 1 체 육 관	지, 2	1972	4	165	4	275	12	367	3	268	2,595	3,670
제 2 체 육 관	지, 2	2000	1	58	-	-	5	2,052	1	270	2,818	5,198
여 학생체육관	2	1978	-	-	1	29	2	58	4	232	620	939
우 당 교 육 관	지, 4	1995	8	233	11	492	20	518	12	810	1,280	3,333
생활과학대학	지, 3	1996	5	221	6	417	17	515	21	1,262	1,864	4,279
수의과대학1	지, 5	1992	4	170	5	471	16	375	36	1,572	2,211	4,799
동 물 병 원	1	1963	2	46	2	55	-	-	10	479	2,046	2,626
공동실험실습관	지, 3	1989	23	619	-	-	-	-	82	3,789	3,564	7,972
환경과학기술연구소	2	1987	1	33	-	-	-	-	5	279	44	356
환경과학기술연구소창고	1	1988	-	-	-	-	-	-	-	-	60	60
학 군 단	3	1986	18	760	2	143	-	-	5	142	1,470	2,515
출 판 부	2	1971	8	315	-	-	-	-	-	-	70	385
영 선 등	1	1982	1	50	-	-	-	-	-	-	590	640
차 고	1	1986	-	-	-	-	-	-	-	-	683	683
능 장 창 고	1	1992	-	-	-	-	-	-	-	-	270	270
변 전 소	2	1982	2	114	-	-	-	-	-	-	737	851
정 문 수 위 실	1	1973	-	-	-	-	-	-	-	-	15	15
북 문 수 위 실	1	1980	-	-	-	-	-	-	-	-	25	25

1) 대학원 강의실 및 세미나실 포함  
 2) 면적 내역 반올림으로 합계가 다를 수 있음

구 분 건물명	층수	준공 년도	사 무 실		강 의 실 1)		연 구 실		실험실습실		기 타	합 계
			실수	면 적	실수	면 적	실수	면 적	실수	면 적		
기 독 학생 회 관	3	1978	-	-	-	-	-	-	-	-	1,598	1,598
소 강 당	1	1996	2	28	-	-	-	-	-	-	382	410
P/P 공대구조실습실	지, 4	1997	-	-	1	44	3	103	4	537	1,230	1,914
농 구 장 화 장 실	1	1997	-	-	-	-	-	-	-	-	98	98
도 서 관 휴 계 실	2	1998	-	-	-	-	-	-	-	-	664	664
취 업 정보 센 타	2	1981	1	99	-	-	-	-	-	-	72	171
창 업 보 육 센 타	4	2001	-	-	-	-	-	-	-	-	1,980	1,980
동 위 원 소 저 장 고	1	1999	-	-	-	-	-	-	6	164	-	164
고 가 수 조	-	1982	-	-	-	-	-	-	-	-	-	-
테 니 스 장 화 장 실	1	1996	-	-	-	-	-	-	-	-	55	55
테 니 스 장 창 고	1	1996	-	-	-	-	-	-	-	-	20	20
테 니 스 장 대 기 실	1	1996	-	-	-	-	-	-	-	-	55	55
테 니 스 장 관 리 실	1	1996	-	-	-	-	-	-	-	-	11	11
테 니 스 장 사 위 실	1	1996	-	-	-	-	-	-	-	-	20	20
학 군 단 창 고	1	1980	-	-	-	-	-	-	-	-	33	33
식 물 생 장 실	1	1999	-	-	-	-	-	-	1	53	-	53
문 예 관	1	1999	-	-	-	-	-	-	-	-	258	258
학생종합서비스센터	3	2002	5	1,077	-	-	-	-	-	-	765	1,842
복 지 관 창 고	1	2002	-	-	-	-	-	-	-	-	12	12
온 실 3-1	1	2003	-	-	-	-	-	-	-	-	76	76
온 실 3-2	1	2003	-	-	-	-	-	-	-	-	76	76
온 실 4-1	1	2003	-	-	-	-	-	-	-	-	43	43
온 실 4-2	1	2003	-	-	-	-	-	-	-	-	43	43
온 실 4-3	1	2003	-	-	-	-	-	-	-	-	43	43
온 실 5-1	1	2003	-	-	-	-	-	-	-	-	65	65
온 실 5-2	1	2003	-	-	-	-	-	-	-	-	65	65
온 실 5-4	1	2003	-	-	-	-	-	-	-	-	65	65
운 동 장 스탠 드	2	2004	-	-	-	-	-	-	-	-	4,469	4,469
반 도 체 연 구 동	2(2)	2004	-	-	-	-	-	-	-	-	1,274	1,274
암 석 창 고	1	2004	-	-	-	-	-	-	-	-	147	147
외 국 어 교 육 관	지,5	2005	2	122	49	2,254	17	470	-	-	3,609	6,455
수 영 장	지,2	2005	3	82	-	-	-	-	-	-	2,333	2,415
평 생 교 육 원	지,3	2006	-	-	-	-	-	-	-	-	2,911	2,911
<b>동 인 캠퍼스</b>	-	-	<b>50</b>	<b>1,774</b>	<b>52</b>	<b>4,038</b>	<b>75</b>	<b>2,095</b>	<b>150</b>	<b>8,915</b>	<b>20,945</b>	<b>37,767</b>
의 대 본 관	4	1925	14	441	2	92	15	449	26	774	3,073	4,829
의 대 신 관	지, 4	1976	28	984	15	1,650	42	1,240	89	5,354	7,778	17,006
해 부 학 실 험 실	2	1920	-	-	-	-	-	-	7	556	126	682
학 생 회 관	지, 3	1981	-	-	-	-	-	-	-	-	2,189	2,189
동 물 사 육 장	1	1954	-	-	-	-	-	-	-	-	279	279
변 전 실	1	1974	-	-	-	-	-	-	-	-	45	45
수 위 실	1	1981	-	-	-	-	-	-	-	-	21	21
기 숙 사	3	1971	2	43	-	-	-	-	3	66	1,823	1,932
강 의 동	지, 4	2000	2	54	21	1,370	-	-	-	-	1,041	2,465
치 대 교 사	지, 8	2002	4	252	14	926	18	406	25	2,165	4,570	8,319
<b>소 계</b>	-	-	<b>456</b>	<b>20,276</b>	<b>555</b>	<b>42,183</b>	<b>1,188</b>	<b>40,513</b>	<b>1,324</b>	<b>71,210</b>	<b>260,067</b>	<b>434,249</b>



구 분		총 수	준 공 년 도	면 적	구 분		총 수	준 공 년 도	면 적
건물명					건물명				
<b>초 등 학 교</b>	-	-	-	<b>8,387</b>	<b>군 위 능 장</b>	-	-	-	<b>3,333</b>
본 관	지, 4	1991		6,450	관 리 사	2	1977		779
강 당	지, 3	2005		1,937	숙 사 A 동	1	1981		54
<b>중 고 등 학 교</b>	-	-	-	<b>16,682</b>	숙 사 B 동	1	1991		33
중 등 본 관	2	1958		1,294	창 고 A	1	1989		36
중 등 신 관	4	1999		3,454	창 고 B	1	1998		816
중 등 별 관	지, 4	2003		3,478	창 고 C	1	1999		659
부 고 과 학 관	1	1926		405	숙 사 C 동	1	1999		82
부 고 남 관	1	1968		21	숙 사 D 동	1	2000		160
부 고 강 당	지, 5	1991		5,221	사 과 선 별 장	1	2000		714
부 고 수 위 실	3	1975		1,551	<b>수 련 원</b>	-	-	-	<b>3,624</b>
부 고 본 관	3	1968		1,258	학 생 동	지, 3	1986		1,812
<b>칠 곡 능 장</b>	-	-	-	<b>2,245</b>	식 당 동	지, 1	1986		868
잠 실 (1)	2	1970		551	교 직 원 동	3	1986		880
잠 실 (2)	1	1970		283	화 장 실 (A)	1	1986		14
창 고	1	1970		283	화 장 실 (B)	1	1986		25
관 리 사	1	1972		278	화 장 실 (C)	1	1986		25
사 무 실	1	1977		221	<b>자연사 박물관</b>	-	-	-	<b>999</b>
우 사	1	1970		243	본 관	2	'04년매입		778
합 숙 소	1	1977		113	별 관	1	'04년매입		86
잠 종 보 호 실	1	1978		41	숙 직 실	1	'04년매입		25
빙 고	1	1974		67	창 고	1	'04년매입		50
퇴 비 사	1	1979		147	관 사	1	'04년매입		35
화 장 실	1	1974		18	화 장 실	1	'04년매입		25
<b>청 송 연 습 립</b>	-	-	-	<b>349</b>	<b>관 사</b>	-	-	-	<b>331</b>
강 의 동	1	1988		151	<b>소 계</b>	-	-	-	<b>35,950</b>
숙 사	1	1999		198	<b>합 계</b>				<b>470,199</b>

5) 규모별 강의실 현황

연도, 구분		수용인원		41~60	61~80	81~100	101~120	121~150	151~200	201~300	301명 이상	계
		강의실수	40명 이하									
2002	강의실수	182	80	78	47	17	12	5	4	1	426	
	구성비	42.7	19.0	18.3	11.0	4.0	2.8	1.1	0.9	0.2	100	
2003	강의실수 <sup>1)</sup>	43	58	76	56	22	9	5	4	1	274	
	구성비	15.7	21.2	27.7	20.4	8.0	3.3	1.8	1.5	0.4	100	
2004	강의실수 <sup>1)</sup>	41	56	74	50	26	12	3	6	6	274	
	구성비	15.0	20.4	27.0	18.2	9.5	4.4	1.1	2.2	2.2	100	
2005	강의실수 <sup>1)</sup>	37	59	79	56	23	12	3	5	1	275	
	구성비	13.5	21.5	28.5	20.4	8.4	4.4	1.1	1.8	0.4	100	
2006	강의실수 <sup>1)</sup>	77	61	80	59	25	12	3	5	1	323	
	구성비	23.8	18.9	24.8	18.3	7.7	3.7	0.9	1.6	0.3	100	

1) 순수 이론강의실 수 임

6) 회의실 현황

구분		회의실명	면적(㎡)	좌석수	구분		회의실명	면적(㎡)	좌석수
기관	구분				기관	구분			
본부		중앙회의실	280	150	산업대학원	세미나실	109	60	
		제1회의실	108	30	보건대학원	-	-	-	
		제2회의실	72	36	농업개발대학원	-	-	-	
		제3회의실	54	15	국제대학원	-	-	-	
인문대학		교수회의실	76	40	정책정보대학원	-	-	-	
		사회과학대학	회의실	118	40	수사과학대학원	-	-	-
		자연과학대학	교수회의실	76	40	도서관	회의실	132	40
		경상대학	회의실	256	50	정보전산원	세미나실	212	120
		법과대학	세미나실	339	30	국제회의실	495	154	
		공과대학	회의실	570	120	-	-	-	
		농업생명과학대학	회의실	144	100	대강당	회의실	94	50
		예술대학	세미나실	35	20	-	-	-	
		사범대학	회의실	68	40	-	-	-	
		의과대학	교수회의실	180	60	복지관(교직원동)	회의실	272	60
		치과대학	교수회의실	22	40	우당교육관	제1세미나실	130	80
		수의과대학	-	-	-	학생회관	세미나실	318	162
		생활과학대학	-	-	-	제1체육관	세미나실	270	110
		대학원	대학원세미나실	66.1	40	외국어교육관	시청각실	267	250
교육대학원	-	-	-	계	-	4,990.1	1,997		
행정대학원	-	-	-						
경영대학원	세미나실	227	60						

## 2. 실험·실습 설비 보유 현황

### 1) 실험·실습기자재

(금액단위:천원)

구 분	취 득 금 액 별 보 유 현 황									
	500만원 미만		500 ~ 1000만원		1000 ~ 2000만원		2000만원 이상		계	
	점수	금액	점수	금액	점수	금액	점수	금액	점수	금액
공동실험실습관	43	88,326	8	60,353	21	291,303	96	12,605,621	168	13,045,603
인문사회계	3,067	2,045,888	53	383,051	15	204,678	4	158,147	3,139	2,791,764
자연계	8,173	9,358,968	568	4,029,102	288	3,960,050	156	6,348,167	9,185	23,696,287
공학계	13,718	13,372,716	591	4,021,528	308	4,589,552	202	9,195,985	14,819	31,179,781
예체능계	1,276	674,850	17	118,057	10	154,661	3	72,023	1,306	1,019,591
의학계	4,816	4,666,990	304	3,171,425	121	2,173,067	47	3,361,557	5,288	13,373,039
계	31,093	30,207,738	1,541	11,783,516	763	11,373,311	508	31,741,500	33,905	85,106,065
부설학교	352	256,713	1	5,269	1	17,000	-	-	354	278,982

※ 2006년 3월 1일 현재

### 2) 학생 PC실 기자재

(금액단위:천원)

구 분	기 자 재 취 득 금 액 별 보 유 현 황									
	500만원 미만		500 ~ 1000만원		1000~2000만원		2000만원 이상		계	
	수량	금액	수량	금액	수량	금액	수량	금액	수량	금액
인문대	85	97,148	-	-	-	-	-	-	85	97,148
사회대	43	53,799	-	-	-	-	-	43	53,799	
자연대	424	349,684	8	55,244	8	108,079	4	364,410	444	877,417
경상대	203	209,863	-	-	-	-	-	203	209,863	
법과대	35	44,441	-	-	-	-	-	35	44,441	
공과대	355	394,801	-	-	-	-	-	355	394,801	
농생대	35	46,545	-	-	-	-	-	35	46,545	
예술대	30	43,382	-	-	-	-	-	30	43,382	
사범대	110	138,245	5	74,509	-	-	-	115	212,754	
의과대	213	417,640	1	650	3	47,000	-	217	465,290	
치과대	50	84,448	-	-	-	-	-	50	84,448	
수의대	16	18,041	-	-	-	-	-	16	18,041	
생과대	10	8,401	-	-	-	-	-	10	8,401	
간호대	10	7,822	-	-	-	-	-	10	7,822	
자율전공	67	59,577	-	-	-	-	-	67	59,577	
전전컴	694	495,902	1	9,900	5	68,664	-	700	574,466	
정보전산원	977	481,628	2	16,000	2	26,990	1	45,700	982	570,318
소 계	3,357	2,951,367	17	156,303	18	250,733	5	410,110	3,397	3,768,513
부설초	32	42,565	-	-	-	-	-	32	42,565	
부설중	42	55,067	-	-	-	-	-	42	55,067	
부설고	40	54,246	-	-	1	11,500	-	41	65,746	
소 계	114	151,878	-	-	1	11,500	-	115	163,378	
합 계	3,471	3,103,245	17	156,303	19	262,233	5	410,110	3,512	3,931,891

※ 2006년 3월 1일 현재

3) 어학실습실 기자재

(금액단위:천원)

구분 기관명	기 자 재 취 득 금 액 별 보 유 현 황									
	500만원 미만		500 ~ 1000만원		1000 ~ 2000만원		2000만원 이상		계	
	수량	금 액	수량	금 액	수량	금 액	수량	금 액	수량	금 액
인 문 대	299	132,887	2	13,409	1	13,000	1	35,260	303	194,556
사 범 대	5	5,659	2	14,362	-	-	1	25,987	8	46,008
어 학 교 육 원	294	147,756	-	-	-	-	-	-	294	147,756
계	598	286,302	4	27,771	1	13,000	2	61,247	605	388,320

※ 2005년 12월 31일 현재

3. 일반비품 현황

(금액단위:천원)

기 관	비 품	점 수	금 액	기 관	비 품	점 수	금 액
본 부		14,249	6,413,740	직업능력개발센터		281	131,609
인 문 대 학		6,221	2,908,634	보 건 진 료 소		175	133,051
사 회 과 학 대 학		4,339	722,302	공 동 실 험 실 습 관		900	500,608
자 연 과 학 대 학		13,500	14,103,922	신 문 방 송 사		550	463,221
경 상 대 학		5,301	1,434,275	출 판 부		112	77,194
법 과 대 학		4,076	804,100	수 련 원		213	39,550
공 과 대 학		7,098	1,478,625	국 제 농 업 훈 련 원		70	7,499
농업생명과학대학		7,662	2,243,197	체 육 진 흥 센 터	1,152	506,908	
예 술 대 학		5,417	1,764,865	법 률 상 담 소	46	28,317	
사 범 대 학		6,979	1,782,208	평 생 교 육 원	89	26,275	
의 과 대 학		5,257	3,531,759	테 크 노 파 크	179	160,880	
치 과 대 학		5,078	6,356,894	대 학 기 록 관	73	26,837	
수 의 과 대 학		2,188	3,723,729	방사선안전관리실	35	31,462	
생활과학대학		2,727	569,030	과 학 영 재 교 육 원	330	286,068	
간 호 대 학		307	82,873	교 수 학 습 센 터	29	561,270	
자 율 전 공		779	253,689	여대생커리어개발센터	8	1,293	
전자전기컴퓨터학부		9,825	1,490,000	지 역 개 발 연 구 소	12	3,566	
<b>소 계</b>		<b>101,003</b>	<b>49,663,842</b>	평 화 문 제 연 구 소	32	13,098	
교 육 대 학 원		43	8,002	기 초 과 학 연 구 소	30	11,921	
행 정 대 학 원		134	14,106	농업과학기술연구소	173	1,425,933	
경 영 대 학 원		78	15,115	박 물 관	873	485,553	
보 건 대 학 원		283	37,010	자 연 사 박 물 관	247	56,717	
산 업 대 학 원		104	9,193	국 어 생 활 상 담 소	5	4,287	
농업개발대학원		198	59,044	공 대 부 속 공 장	5	3,890	
국 제 대 학 원		144	20,800	농생대부속실습실습장	256	250,910	
정 책 정 보 대 학 원		4	641	사대부설중등교육연구원	72	49,605	
수 사 과 학 대 학 원		8	6,532	수의대부속동물병원	298	308,848	
의 학 전 문 대 학 원		-	-	공대·전전컴부속공학교육센터	-	-	
치 의 학 전 문 대 학 원		-	-	부 설 초 등 학 교	5,861	979,481	
<b>소 계</b>		<b>996</b>	<b>170,443</b>	부 설 중 학 교	4,326	1,130,647	
도 서 관		13,351	3,724,083	부 설 고 등 학 교	8,721	1,687,508	
정 보 전 산 원		2,987	4,900,937	<b>소 계</b>	<b>58,840</b>	<b>21,489,749</b>	
생 활 관		17,349	3,470,723	<b>합 계</b>	<b>160,839</b>	<b>71,324,034</b>	

### 4. 전화기 회선 보유 현황

연 도	구 분	구 내 전 화		직통전화
		보유회선(전자식)	사용회선(전자식)	
2002		4,000	2,903	431
2003		4,000	2,903	431
2004		5,000	2,972	389
2005		5,000	3,067	389
2006		5,000	3,300	386

### 5. 후생·복지시설 현황

시 설	구 분	개소	규 모				직영·임대
			면적(㎡)	수 용 인 원 (좌석)			
				교 직 원	학 생	계	
<b>식 당</b>		<b>11</b>	<b>5,741</b>	<b>610</b>	<b>2,254</b>	<b>2,864</b>	
복 지 관		3	1,692	310	500	810	직영
복 현 회 관		2	844	180	220	400	"
공 학 연 구 동		2	835	120	250	370	"
수 련 원 식 당		1	456	-	250	250	"
중 합 정 보 센 터		1	428	-	250	250	"
생 활 관		1	1,155	-	700	700	생활관자체
의 대 식 당		1	331	-	84	84	임대
<b>휴 게 점</b>		<b>3</b>	<b>764</b>	<b>-</b>	<b>490</b>	<b>490</b>	
대 현 패 스토프드점		1	301	-	230	230	직영
복 현 카 페		1	315	-	140	140	"
복 지 휴 게 실		1	148	-	120	120	"
<b>매 점</b>		<b>7</b>	<b>1,109</b>	<b>-</b>	<b>222</b>	<b>222</b>	
복 지 관		1	98	-	-	-	직영
대 현 휴 게 실		1	334	-	152	152	"
복 현 회 관		1	182	-	30	30	"
백 호 관		1	46	-	-	-	"
생 활 관		1	345	-	40	40	직영
의 과 대 학		1	74	-	-	-	임대
치 과 대 학		1	30	-	-	-	"
<b>서 점</b>		<b>1</b>	<b>526</b>	<b>-</b>	<b>40</b>	<b>40</b>	
복지관학생동지하1층		1	526	-	40	40	직영
<b>복 사 실</b>		<b>13</b>	<b>409</b>	<b>-</b>	<b>-</b>	<b>-</b>	
의 과 대 학		1	20	-	-	-	임대
교 양 과 정 동		1	30	-	-	-	"
사 회 과 학 대 학		1	15	-	-	-	"
도 서 관		2	114	-	-	-	"
농 대 1 호 관		1	26	-	-	-	"
인 문 대		1	12	-	-	-	"
공 대 2 호 관		1	32	-	-	-	"
공 대 5 호 관		1	27	-	-	-	"

구 분 시 설	개소	규 모				직영·임대
		면적(㎡)	수 용 인 원 (좌석)			
			교 직 원	학 생	계	
수 의 대	1	20	-	-	-	"
제 4 합 동 강 의 동	1	13	-	-	-	"
치 의 학 임 상 연 구 동	1	8	-	-	-	"
제 본 실(도서관)	1	92	-	-	-	"
<b>기 타</b>	<b>24</b>	<b>3,013</b>	<b>60</b>	<b>150</b>	<b>210</b>	
보 건 진 료 소	1	289	-	-	-	직영
예 식 장	1	416	-	-	-	"
은 행(학 교)	1	264	-	-	-	임대
우 체 국(학 교)	1	103	-	-	-	"
미 용 실	1	82	-	-	-	"
이 용 실	1	118	-	-	-	"
사 진 관	1	68	-	-	-	"
여 행 사	1	53	-	-	-	"
안 경 점	1	115	-	-	-	"
장 애 인 자 립 장	1	8	-	-	-	"
화 장 품 점	1	48	-	-	-	"
전 자 제 품 점	1	105	-	-	-	"
카 메 라·계 산 기 점	1	57	-	-	-	"
의 류 전 문 점	1	96	-	-	-	"
꽃 집	1	48	-	-	-	"
운 등 용 품 점	1	179	-	-	-	"
컴 퓨 터 점	1	105	-	-	-	"
기 획·기 념 품 점	1	86	-	-	-	"
음 반·악 세 사 리 점	1	81	-	-	-	"
P C S 점	1	36	-	-	-	"
명 예 교 수 휴 게 실	1	40	-	-	-	직영
노 동 조 합 사 무 실	1	40	-	-	-	"
교 직 원 회 의 실	1	232	60	-	60	"
음 악 감 상 및 VTR 실	1	344	-	150	150	"
<b>합 계</b>	<b>59</b>	<b>11,562</b>	<b>670</b>	<b>3,156</b>	<b>3,826</b>	

## VI. 재 정





## 1. 재정 현황

## 1) 일반회계

(단위:천원)

구 분 \ 연 도)	2002		2003		2004		2005		2006	
	금 액	구성비	금 액	구성비	금 액	구성비	금 액	구성비	금 액	구성비
<b>세 입</b>	<b>14,657,021</b>	<b>100</b>	<b>15,522,667</b>	<b>100</b>	<b>16,035,213</b>	<b>100</b>	<b>15,864,025</b>	<b>100</b>	<b>20,195,162</b>	<b>100</b>
입학금 및 수업료	12,196,280	83.2	12,992,732	83.7	13,607,765	84.9	13,308,653	83.8	17,725,029	87.7
수입 대체 경비	1,240,858	8.5	903,450	5.8	1,243,027	7.8	1,507,951	9.5	1,180,876	5.8
기 타	1,219,883	8.3	1,626,485	10.5	1,184,421	7.4	1,047,421	6.7	1,289,257	6.5
<b>세 출</b>	<b>88,402,466</b>	<b>100</b>	<b>88,007,799</b>	<b>100</b>	<b>98,925,302</b>	<b>100.0</b>	<b>105,269,265</b>	<b>100</b>	<b>104,415,321</b>	<b>100</b>
인 건 비	59,525,224	67.3	65,340,399	74.2	76,319,803	77.1	80,394,486	76.3	82,785,250	79.2
운 영 비	17,279,344	19.5	12,128,073	13.8	14,036,212	14.2	14,445,559	13.7	9,662,071	9.2
시 설 비	11,570,816	13.1	10,502,048	11.9	8,542,881	8.6	10,386,190	9.8	11,923,997	11.4
시 설 관 리 비	27,082	0.1	37,279	0.1	26,406	0.0	43,030	0.2	44,003	0.2
기 타	-	-	-	-	-	-	-	-	-	-

1) 결산액 기준(2006년도는 예산액)

## 2) 기성회 회계

(단위:천원)

구 분 \ 연 도)	2002		2003		2004		2005		2006	
	금 액	구성비	금 액	구성비	금 액	구성비	금 액	구성비	금 액	구성비
<b>세 입</b>	<b>68,101,912</b>	<b>100</b>	<b>72,346,084</b>	<b>100</b>	<b>86,803,887</b>	<b>100</b>	<b>90,474,850</b>	<b>100</b>	<b>97,631,830</b>	<b>100</b>
회 비	47,937,321	70.4	51,866,612	71.7	58,148,321	67.0	62,366,766	68.9	70,805,773	72.5
이 월 금	5,114,276	7.5	9,096,429	12.6	12,915,926	14.9	10,364,668	11.4	10,141,602	10.4
보 조 금	7,348,935	10.8	1,200,000	1.6	5,860,740	6.8	5,971,709	6.6	7,058,751	7.2
잡 수 입	1,430,706	2.1	3894,859	5.4	3,003,116	3.5	4,153,050	4.5	1,350,000	1.4
수입 대체 경비	6,270,674	9.2	6,288,184	8.7	6,875,784	7.9	7,618,657	8.6	8,275,704	8.5
<b>세 출</b>	<b>58,845,264</b>	<b>100</b>	<b>72,346,084</b>	<b>100</b>	<b>78,251,852</b>	<b>100</b>	<b>80,165,957</b>	<b>100</b>	<b>97,631,830</b>	<b>100</b>
인 건 비	22,871,702	38.9	25,189,886	34.8	26,108,534	30.9	27,195,106	33.9	28,905,170	29.5
운 영 비	7,708,488	13.1	9,707,652	13.4	10,894,295	13.8	12,093,838	15.0	13,262,663	13.5
경 상 이 전 비	9,373,608	15.9	12,036,736	16.6	12,011,572	14.9	12,695,729	15.8	16,149,225	16.5
자 본 적 경 비	11,313,016	19.2	16,947,525	23.4	20,481,148	27.7	16,715,106	20.8	27,923,147	28.8
과 년 도 지 출 등	1,824,966	3.1	1,411,905	2.0	2,449,981	3.9	4,526,361	5.6	3,115,921	3.2
수입 대체 경비	5,753,484	9.8	6,288,184	8.7	6,306,321	8.8	6,939,817	8.9	8,275,704	8.5

1) 결산액 기준(2006년도는 예산액)

3) 학생 1인당 학기당 등록금 납입 현황

(1) 대 학

(단위:천원)

구분 연도	입학금	인문, 사회, 사대(인문) 농대 농업경제학과				법학, 경제계				자연대, 농대, 사대(자연) 생과대, 사대 체육교육과			
		수업료		기 성 회 비		수업료		기 성 회 비		수업료		기 성 회 비	
		1-4년	1년	2년	3-4년	1-4년	1년	2년	3-4년	1-4년	1년	2년	3-4년
2002	135	298.0	864.0	864.0	864.0	298.0	847.0	847.0	847.0	305.0	1,099.5	1,099.5	1,099.5
2003	141	312.5	931.0	931.0	931.0	312.5	913.0	913.0	913.0	320.0	1,185.0	1,185.0	1,185.0
2004	148	328.0	1,010.0	1,010.0	1,010.0	328.0	990.5	990.5	990.0	336.0	1,285.5	1,285.5	1,285.5
2005	155	344.0	1,079.5	1,079.5	1,079.5	344.0	1,058.5	1,058.5	1,058.5	352.5	1,374.0	1,374.0	1,374.0
2006	162	361.0	1,226.0	1,200.0	1,200.0	361.0	1,202.0	1,177.0	1,177.0	370.0	1,560.5	1,527.5	1,527.5

구분 연도	입학금	공학, 예능계				간호학계				의·치의학계				
		수업료		기 성 회 비		수업료		기 성 회 비		수업료		기 성 회 비		
		1-4년	1년	2년	3-4년	1-4년	1년	2년	3-4년	예과	본과 1-4년	예과 1년	예과 2년	본과 1-4년
2002	135	326.0	1,177.0	1,177.0	1,177.0	305.0	1,136.0	1,136.0	1,136.0	389.0	389.0	1,136.0	1,136.0	1,524.5
2003	141	342.0	1,268.5	1,268.5	1,268.5	320.0	1,224.5	1,224.5	1,224.5	408.0	408.0	1,224.5	1,224.5	1,827.5
2004	148	359.0	1,376.0	1,376.0	1,376.0	336.0	1,328.5	1,328.5	1,328.5	-	-	-	-	1,548.5
2005	155	376.5	1,470.5	1,470.5	1,470.5	352.5	1,420.0	1,420.0	1,420.0	-	-	-	-	1,655.0
2006	162	395.0	1,738.0	1,691.0	1,691.0	370.0	1,613.0	1,579.0	1,579.0	471.0	-	-	-	1,903.0

수의학계				
수업료		기 성 회 비		
예과	본과 1-4년	예과 1년	예과 2년	본과 1-4년
305.0	305.0	1,136.0	1,136.0	1,136.0
320.0	320.0	1,224.5	1,224.5	1,224.5
428.0	428.0	1,328.5	1,328.5	1,548.5
449.0	449.0	1,420.0	1,420.0	1,655.0
471.0	471.0	1,956.0	1,903.0	1,903.0

(2) 대 학 원

(단위:천원)

구분 연도	입학금	인문, 사회계				이학, 체육계				공 학 계			예 능 계			의·치의학계					
		수업료		기 성 회 비		수업료		기 성 회 비		수업료			기 성 회 비			수업료		기 성 회 비			
		1-3년	1년	2년	3년	1-3년	1년	2년	3년	1-3년	1년	2년	3년	1-3년	1년	2년	3년				
2002	135	298.0	979.0	979.0	979.0	305.0	1,317.0	1,317.0	1,317.0	326.0	1,334.5	1,334.5	1,334.5	326.0	1,591.0	1,591.0	1,591.0	389.0	1,911.0	1,911.0	1,911.0
2003	141	312.5	1,055	1,055	1,055	320.0	1,420.0	1,420.0	1,420.0	342.0	1,438.5	1,438.5	1,438.5	342.0	1,715.0	1,715.0	1,715.0	408.0	2,052.0	2,052.0	2,052.0
2004	148	328.0	1,144.5	1,144.5	1,144.5	336.0	1,540.5	1,540.5	1,540.5	359.0	1,560.5	1,560.5	1,560.5	359.0	1,860.5	1,860.5	1,860.5	428.0	2,117.5	2,117.5	2,117.5
2005	155	344.0	1,223.0	1,223.0	1,223.0	352.5	1,646.5	1,646.5	1,646.5	376.5	1,688.0	1,688.0	1,688.0	376.5	1,988.5	1,988.5	1,988.5	449.0	2,263.5	2,263.5	2,263.5
2006	162	361.0	1,389.0	1,359.5	1,359.5	370.0	1,870.0	1,830.5	1,830.5	395.0	1,894.5	1,854.5	1,854.5	395.0	2,350	2,286.5	2,286.5	471.0	2,675.0	2,603.0	2,603.0

(3) 특수대학원

(단위:천원)

연도	구분 입학 금	인문, 사회계				이학, 체육계				공 학 계				예 능 계			
		수업료		기 성 회 비		수업료		기 성 회 비		수업료		기 성 회 비		수업료		기 성 회 비	
		1-3년	1년	2년	3년	1-3년	1년	2년	3년	1-3년	1년	2년	3년	1-3년	1년	2년	3년
2002	135	228.0	1,086.5	1,086.5	1,086.5	244.0	1,400.0	1,400.0	1,400.0	260.5	1,416.0	1,416.0	1,416.0	260.5	1,416.0	1,416.0	1,416.0
2003	141	250.0	1,171.0	1,171.0	1,171.0	256.0	1,509.0	1,509.0	1,509.0	273.5	1,526.0	1,526.0	1,526.0	273.5	1,526.0	1,526.0	1,526.0
2004	148	262.5	1,270.5	1,270.5	1,270.5	268.5	1,637.0	1,637.0	1,637.0	287.0	1,655.5	1,655.5	1,655.5	287.0	1,655.5	1,655.5	1,655.5
2005	155	275.5	1,358.0	1,358.0	1,358.0	281.5	1,749.5	1,749.5	1,749.5	301.0	1,769.5	1,769.5	1,769.5	301.0	1,769.5	1,769.5	1,769.5
2006	162	289.0	1,542.5	1,510.0	1,510.0	295.5	1,987.0	1,945.0	1,945.0	316.0	2,010.0	1,967.5	1,967.5	316.0	2,010.0	1,967.5	1,967.5

(4) 전문대학원

(단위:천원)

연도	구분 입학 금	의 학 계		치 의 계		
		수업료	기 성 회 비(1년)	수업료	기 성 회 비(1년)	기성회비(2년)
2005	155	-	-	449	4,500	4,500
2006	162	471	5,112	471	5,112	5,004

2. 기구별 재정 현황

일 반 회 계  
기성회 회계

1) 총 괄

(단위:천원)

기 관	연 도 1)	2002	2003	2004	2005	2006
		계	88,402,466	88,007,799	98,925,302	105,269,265
		58,845,264	72,346,084	78,251,852	80,165,957	97,631,830
본 부		72,799,740	76,411,606	81,405,489	87,477,561	91,001,538
		40,869,257	57,049,290	57,284,456	55,392,695	76,930,599
대 학		6,478,692	3,164,675	7,397,101	7,298,008	3,643,820
		8,795,277	5,209,537	10,367,438	12,430,194	7,046,714
대 학 원		-	-	-	-	-
		400,504	503,605	436,275	562,273	652,887
특 수 대 학 원		-	-	-	-	-
		189,846	188,806	209,055	242,686	261,296
전 문 대 학 원		-	-	-	-	-
		-	-	-	124,169	684,820
지 원 · 연 구 시 설		1,787,185	794,542	1,607,009	1,433,546	641,840
		8,337,366	9,192,678	10,338,122	11,116,416	11,818,844
부 속(설) 시 설		7,336,849	7,636,976	8,515,703	9,060,150	9,128,123
		253,014	202,168	261,836	297,524	236,670

- 1) 결산액 기준(2006년도는 예산액 기준)
- 2) 직제개편(2001.9.1)으로 기관별 금액 변동이 있음

2) 본 부

(단위:천원)

연 도 1)	2002	2003	2004	2005	2006
기 관					
계	72,799,740	76,411,606	81,405,489	87,477,561	91,001,538
	40,869,257	57,049,290	57,284,456	55,392,695	76,930,599
교 무 처	1,067,072	903,450	897,926	913,341	1,180,876
	2,123,615	1,847,594	1,151,166	1,076,938	2,111,419
학 생 처	-	-	-	-	-
	754,592	2,108,989	909,763	1,455,792	3,200,505
기 획 처	-	-	-	-	-
	1,520,973	5,069,559	1,552,493	1,246,169	3,155,192
사 무 국	-	-	-	-	-
	1,467,057	727,581	1,394,519	1,824,168	2,713,109
산학협력지원단2)	-	-	-	-	-
	-	-	1,703,995	2,925,671	3,171,965
본 부 공 동	71,732,668	75,508,156	80,507,563	86,564,220	89,820,662
	35,003,020	47,295,567	50,572,520	46,863,957	62,578,409

- 1) 결산액 기준(2006년도는 예산액 기준)
- 2) 산학협력지원단은 기능상 본부에 편성

## 3) 대학 및 대학원(특수대학원 및 전문대학원 포함)

(단위:천원)

연 도) 기 관	2002	2003	2004	2005	2006
계	6,478,692	3,164,675	47,397,101	7,298,008	3,643,820
	9,385,627	5,901,948	11,367,438	13,359,322	8,645,717
인 문 대 학	439,473	282,754	426,711	272,842	245,985
	621,075	139,864	581,933	614,336	166,351
사 회 과 학 대 학	228,358	133,695	238,604	231,857	136,849
	367,212	168,094	465,355	62,1678	155,515
자 연 과 학 대 학	756,425	262,284	767,394	799,322	229,970
	736,409	367,807	863,340	798,784	677,256
경 상 대 학	161,192	104,675	238,518	238,868	184,866
	755,623	309,409	735,565	709,401	368,785
법 과 대 학	74,685	50,462	88,894	90,289	72,551
	256,366	84,761	236,491	449,035	276,768
공 과 대 학	1,520,909	593,504	1,923,724	2,320,399	412,308
	1,712,318	725,235	1,607,995	1,968,988	789,597
농업생명과학대학	715,383	402,916	861,466	880,811	513,414
	1,168,945	836,571	1,500,634	1,434,148	984,303
예 술 대 학	574,991	330,687	634,970	490,651	371,357
	236,418	121,482	392,556	456,857	188,232
사 범 대 학	562,631	302,753	578,515	457,820	330,178
	976,917	546,206	994,978	1,409,013	836,994
의 과 대 학	907,419	548,988	989,203	744,047	478,923
	1,095,793	844,992	1,308,271	1,381,956	650,304

1) 결산액 기준(2006년도는 예산액 기준)

(단위:천원)

연도) 기 관	2002	2003	2004	2005	2006
치 과 대 학	261,426	50,435	320,412	222,598	106,004
	359,747	615,403	1,138,442	888,400	691,323
수 의 과 대 학	150,636	48,540	159,565	184,467	96,941
	109,118	54,337	159,510	232,779	125,750
생 활 과 학 대 학	125,164	52,982	169,125	185,089	78,426
	121,016	50,577	157,132	196,484	65,109
간 호 대 학	-	-	-	178,948	116,614
	-	-	-	370,061	109,531
자 율 전 공 부	-	-	-	-	-
	131,538	148,295	296,719	234,620	174,733
전자전기컴퓨터학부	-	-	-	-	269,434
	146,782	196,504	283,187	663,654	786,399
대 학 원	-	-	-	-	-
	400,504	503,605	436,275	562,273	652,887
교 육 대 학 원	-	-	-	-	-
	71,884	68,869	75,328	88,830	100,187
행 정 대 학 원	-	-	-	-	-
	11,372	11,350	12,296	12,955	13,867
경 영 대 학 원	-	-	-	-	-
	17,481	17,165	18,016	18,574	19,734
보 건 대 학 원	-	-	-	-	-
	17,662	17,156	17,485	20,202	23,338
산 업 대 학 원	-	-	-	-	-
	38,157	33,738	39,743	46,829	44,823
농업개발대학원	-	-	-	-	-
	16,197	14,516	13,449	17,368	18,438
국 제 대 학 원	-	-	-	-	-
	8,567	8,954	10,162	10,199	10,582
정책정보대학원	-	-	-	-	-
	8,526	8,770	9,578	11,405	12,752
수사과학대학원	-	-	-	-	-
	-	8,288	12,998	16,324	17,575
의학전문대학원	-	-	-	-	-
	-	-	-	-	351,799
치의학전문대학원	-	-	-	-	-
	-	-	-	124,169	333,021

1) 결산액 기준(2006년도는 예산액 기준)

## 4) 교육기본 및 지원·연구시설

(단위:천원)

기 관 \ 연 도 <sup>1)</sup>	2002	2003	2004	2005	2006
계	1,787,185	794,542	1,607,009	1,433,546	641,840
	8,236,160	9,192,678	10,338,122	11,116,416	11,818,844
도 서 관	649,356	663,162	701,405	459,498	499,760
	2,661,618	2,767,241	3,396,539	3,318,658	2,982,366
정 보 전 산 원	109,203	2,000	87,661	179,796	12,700
	1,699,488	1,710,677	1,323,490	2,052,491	1,863,990
생 활 관 <sup>2)</sup>	-	-	-	-	-
직 업 능 령 개 발 센 터	265,727	238,347	595,711	635,275	677,340
국 제 교 류 센 터	390,184	778,307	638,562	662,515	943,767
보 건 진 료 소	64,592	62,668	55,397	53,963	61,467
공 동 실 험 실 습 관	1,028,626	129,380	817,943	794,252	129,380
	176,182	193,928	370,874	316,436	235,131
신 문 방 송 사	136,689	122,063	169,469	147,264	195,474
어 학 교 육 원	1,926,954	2,044,752	2,659,977	2,804,680	2,860,576
출 판 부	-	-	-	-	-
교 직 부	39,997	34,063	-	-	-
수 련 원	56,030	56,795	53,718	54,147	58,577
국 제 능 업 훈 련 원	4,764	5,063	5,146	4,996	2,146
체 육 진 흥 센 터	352,265	323,323	262,037	448,616	1,189,071
법 률 상 담 소	8,870	9,375	9,430	13,430	13,430
평 생 교 육 원	345,233	385,382	419,470	405,888	407,800
테 크 노 파 크	9,968	50,000	-	-	-
정 보 통 신 특 성 화 사 업 단	29,013	9,900	4,108	473	2,700
대 학 기 록 관	33,842	44,103	70,014	42,551	50,483
방 사 선 안 전 관 리 실	-	25,320	30,001	30,001	31,580
여 대 생 커 리 어 개 발 센 터	-	-	85,237	98,825	202,500
과 학 영 재 교 육 원	-	-	-	-	-
교 수 학 습 센 터	-	-	-	-	-
환 경 과 학 연 구 소	-	24,300	22,311	24,061	38,300
센 서 기 술 연 구 소	15,903	15,000	-	-	-
트 라 이 볼 로 지 연 구 소	14,336	85,988	-	-	-
차 세 대 정 보 통 신 연 구 소	75,199	204,020	-	-	-
과 학 교 육 연 구 소	1,914	2,063	2,146	2,146	2,146

1) 기성회 결산액 기준(2006년도는 예산액) 단, 도서관, 정보전산원, 공동실험실습관의 일부는 일반회계

2) 2005년 6월 30일자 학칙개정으로 학생기숙사를 생활관으로 명칭 변경 및 부속시설에서 지원시설로 변경

5) 부속(설)시설

(단위:천원)

연 도 <sup>1)</sup> 기 관	2002	2003	2004	2005	2006
합 계 <sup>2)</sup>	7,336,849	7,829,954	8,515,702	9,060,150	9,128,123
	622,891	202,168	261,836	297,524	236,670
소 계	622,891	202,168	261,836	297,524	236,670
박 물 관	93,583	60,076	99,795	86,000	45,251
생 활 관 <sup>3)</sup>	1,914	7,200	7,200	2,800	-
자연사박물관	-	-	16,207	60,769	22,785
국어생활상담소	-	-	-	-	-
공대부속공장	8,875	1,374	1,429	1,429	1,429
공대중등교육연수원	11,878	-	-	-	-
농 장	93,014	2,063	6,282	6,282	6,282
연 습 림	37,374	1,914	-	-	-
동 물 사 육 장	22,890	2,063	-	-	-
공동기기관리소	9,114	-	-	-	-
사대중등교육연수원	200,735	1,276	3,473	3,473	3,473
동 물 병 원	20,235	21,875	22,750	22,750	22,750
학 군 단	8,652	9,327	9,700	9,700	9,700
교 수 회	114,627	95,000	95,000	104,321	125,000
소 계 <sup>4)</sup>	7,336,849	7,829,954	8,515,702	9,060,150	9,128,123
	2,874,668	3,102,039	2,964,779	2,309,806	2,639,285
초 등 학 교 <sup>4)</sup>	1,762,793	1,733,801	1,978,455	2,156,717	2,098,664
	-	-	-	-	-
중 학 교 <sup>4)</sup>	2,077,464	2,258,124	2,479,975	2,631,796	2,690,604
	817,833	852,416	866,262	606,432	712,383
고 등 학 교 <sup>4)</sup>	3,496,592	3,838,029	4,057,272	4,271,637	4,338,855
	2,056,835	2,249,623	2,098,517	1,703,374	1,926,902

1) 기성회 회계 결산액 기준(2006년도는 예산액)

2) 점선 윗부분은 일반회계, 아랫부분은 기성회 회계(부설학교 학교회계 미포함)

3) 2005년 6월 30일자 학칙개정으로 학생기숙사를 생활관으로 명칭 변경 및 부속시설에서 지원시설로 변경

4) 점선 윗부분은 일반회계, 아랫부분은 학교회계(구 육성회계)



## 3. 교원 연구비 현황

(단위:천원)

구 분	연 도 <sup>1)</sup>	2001		2002		2003		2004 <sup>2)</sup>		2005	
		과제수	금 액	과제수	금 액	과제수	금 액	과제수	금 액	과제수	금 액
합 계		3,058	43,098,291	3,525	58,695,541	3,673	68,931,361	3,882	88,859,524	4,180	97,529,882
학 술 연 구 비		1,980	40,937,926	2,176	57,147,887	2,197	67,609,448	1,972	87,243,903	2,046	95,866,411
교육인적자원부	6	4,651,000	4	5,618,900	6	7,083,346	23	14,649,296	20	18,751,391	
교육정책	1	13,000	1	18,000	-	-	4	87,000	2	40,000	
B K 2 1	3	4,578,000	3	5,600,900	3	6,983,346	10	6,414,056	10	7,013,614	
(NURI) 사업	-	-	-	-	-	-	5	8,043,240	6	11,622,777	
기 타	2	60,000	-	-	3	100,000	4	105,000	2	75,000	
한국학술진흥재단	96	3,333,605	106	6,083,302	98	6,138,967	112	6,162,826	138	7,361,982	
자유공모	-	-	-	-	-	-	-	-	-	-	
지방대육성	14	213,398	16	332,470	24	597,622	33	706,972	-	-	
신진교수	5	58,297	15	284,160	10	190,906	13	207,574	21	397,862	
대학부설연구소	6	367,124	8	709,004	8	684,800	8	758,250	10	1,228,401	
신진연구인력장려금	-	-	-	-	-	-	-	-	-	-	
국제협력공동연구	-	-	-	-	-	-	-	-	-	-	
외국석학공동연구	-	-	-	-	-	-	-	-	-	-	
학제간연구과제	-	-	-	-	-	-	-	-	-	-	
고구려사연구지원	-	-	-	-	-	-	1	24,725	-	-	
동서양학술명저번역	-	-	-	-	-	-	-	-	2	70,150	
예술이론·교육	-	-	-	-	-	-	-	-	-	-	
유·초·중·고 교육정책	-	-	-	-	-	-	-	-	-	-	
인문학육성	1	32,813	-	-	-	-	-	-	-	-	
대학교육디지털콘텐츠	1	36,674	1	47,460	-	-	-	-	-	-	
선도과학자	-	-	-	-	-	-	-	-	1	63,670	
A B R L	-	-	-	-	-	-	-	-	2	200,000	
우수여성과학자연구지원	-	-	-	-	-	-	-	-	7	172,361	
젊은과학자연구지원	-	-	-	-	-	-	-	-	8	348,512	
지역대학우수과학자지원	-	-	-	-	-	-	-	-	28	693,855	
교과교육공동	2	24,829	-	-	-	-	-	-	1	21,275	
기초과학연구지원	22	754,705	15	537,900	17	551,023	16	570,212	10	373,094	
선도연구자	29	511,453	28	619,633	22	447,634	22	459,380	26	682,496	
협동연구	6	226,530	7	355,580	3	304,071	5	243,512	9	490,810	
학술번역	1	38,282	-	-	-	-	-	-	-	-	
핵심분야	8	1,052,000	-	-	-	-	-	-	-	-	
기초학문육성(인문사회분야)	-	-	9	2,491,885	9	2,542,795	8	2,323,418	7	1,198,418	
남북학술협력지원사업	-	-	1	20,000	-	-	-	-	-	-	
대학교육과정개발연구	-	-	2	113,540	-	-	-	-	-	-	
순수기초연구	-	-	4	571,670	5	820,116	5	849,750	5	1,402,678	
Future Korea 사업	-	-	-	-	-	-	1	19,033	1	18,400	
과학기술부	45	3,265,256	73	5,793,293	53	7,829,245	63	4,720,813	55	4,088,292	
특정연구개발	29	2,246,617	46	4,472,837	29	2,649,949	34	2,975,250	25	1,955,576	
원자력연구	11	332,700	18	612,456	12	3,883,596	16	809,178	17	1,045,199	
기 타	5	685,939	9	708,000	12	1,295,700	13	936,385	13	1,087,517	

1) 당해년도 1월 1일부터 12월 31일까지

2) 2004년도부터 경북대병원 은 제외

(단위:천원)

연도) 구분	2001		2002		2003		2004 <sub>2)</sub>		2005	
	과제수	금액	과제수	금액	과제수	금액	과제수	금액	과제수	금액
한국 과학 재 단	91	5,699,137	80	6,807,350	89	8,362,235	98	7,077,005	45	3,565,910
특 정·기 초 연 구	30	1,965,000	20	1,362,000	18	1,460,000	17	1,546,018	20	1,886,026
지역대학 우수과학자	43	872,000	43	810,000	44	928,000	44	1,015,000	-	-
우수여성 과학자도약	4	76,000	5	93,000	4	95,000	7	160,000	-	-
우수연구소 (센 터)	2	1,085,172	2	1,265,000	2	1,291,000	2	1,048,000	3	899,693
지역협력 연구센터	1	987,215	2	1,820,000	2	2,200,500	2	1,896,800	-	-
과학영재교육센터	1	250,000	1	163,600	1	242,735	1	276,384	-	-
국 제 공 동 연 구	4	58,000	3	45,000	4	62,000	5	77,000	6	90,526
산 학 협 력 연 구	4	90,000	-	-	-	-	-	-	-	-
특 성 화 장 려 사 업	2	315,750	2	308,750	2	326,000	2	275,000	-	-
기초의과학연구센터	-	-	1	800,000	1	800,000	-	-	-	-
선도기초과학연구실	-	-	1	140,000	1	200,000	2	200,000	-	-
젊 은 과 학 자	-	-	-	-	8	622,000	9	323,013	-	-
선 도 과 학 자	-	-	-	-	2	135,000	3	190,000	-	-
기 타	-	-	-	-	-	-	4	69,790	16	688,945
산 업 자 원 부	64	3,233,446	77	6,070,651	104	10,774,913	173	22,615,015	202	29,568,380
산업기반기술개발	22	1,844,204	21	1,333,609	28	1,677,026	54	2,860,818	74	4,631,532
산업기반기술조성	-	-	-	-	-	-	-	-	18	8,269,170
중소기업기술혁신개발	13	393,002	12	171,966	19	440,161	20	376,094	9	186,002
산·학·연 컨 소 시 움	17	365,000	17	416,237	21	506,125	19	444,600	14	518,000
산학협력중심대학	-	-	-	-	-	-	14	4,142,144	8	6,269,246
지역혁신특성화사업	-	-	-	-	-	-	3	1,899,500	3	2,001,633
지역산업기술혁신	-	-	-	-	-	-	3	2,065,000	-	-
지역혁신센터(RIC)산업	-	-	-	-	-	-	-	-	17	1,605,130
기 타	12	631,240	27	4,148,839	36	8,151,601	60	10,826,859	59	6,087,667
정 보 통 신 부	39	1,729,086	48	3,283,102	41	2,981,059	47	3,465,454	44	3,275,358
농 립 부	71	1,931,898	71	2,234,591	82	2,785,979	69	2,695,197	72	3,632,288
보 건 복 지 부	-	-	-	-	43	3,859,844	25	2,446,936	42	2,986,160
그 외 정 부 부 처	50	2,113,602	54	4,160,963	24	1,334,572	21	1,218,405	29	2,660,255
정 부 출 연 기 관	10	324,967	10	375,816	-	-	-	-	10	744,636
정 부 투 자 기 관	6	827,570	5	1,215,742	14	701,936	12	791,642	-	-
지 방 자 치 단 체	21	945,958	25	1,655,272	30	1,192,175	55	1,811,129	50	1,561,171
학 술 문 화 재 단	9	213,000	11	178,500	3	23,000	7	104,860	5	33,882
기 업 체	210	4,218,765	215	4,458,437	204	4,234,020	248	11,427,942	241	8,904,482
한국통신사업자연합회	-	-	-	-	-	-	1	5,183,000	1	5,197,500
기 타 기 업 체	-	-	-	-	-	-	247	6,244,942	240	3,706,982
경 북 대 학 교	966	6,912,355	1,059	7,541,476	1,073	8,126,350	1,007	7,411,576	1,090	8,550,077
경 북 대 공 모	163	825,655	242	2,242,516	214	1,686,500	97	655,990	126	850,000
학 술 연 구 장 려 비	803	4,790,800	812	4,872,000	838	5,036,000	875	5,255,000	934	5,987,000
대 응 자 금	-	1,295,900	5	426,960	21	1,403,850	29	1,468,586	28	1,682,177
기타 (옹역 및 위탁연구)	-	-	-	-	-	-	6	32,000	2	30,900
해 외 수 주	-	-	1	17,483	3	569,405	1	493,556	3	182,147
기 타	1	21,000	2	33,159	1	30,000	11	152,251	-	-

1) 당해년도 1월 1일부터 12월 31일까지

2) 2004년도부터 경북대병원은 제외

(단위:천원)

구 분	연 도 <sup>1)</sup>		2001		2002		2003		2004 <sup>2)</sup>		2005	
	과제수	금 액	과제수	금 액	과제수	금 액	과제수	금 액	과제수	금 액	과제수	금 액
학술활동지원경비	1,078	2,160,365	1,349	1,547,654	1,476	1,321,913	1,910	1,615,621	2,134	1,663,471		
해 외 파 견 연 구	8	107,637	3	56,294	1	21,721	1	15,000	3	65,000		
한국학술진흥재단	8	107,637	3	56,294	1	21,721	1	15,000	3	65,000		
국제학술회의참가경비	201	101,900	199	95,600	177	90,200	234	112,300	238	113,500		
한국학술진흥재단	-	-	-	-	-	-	-	-	-	-		
한국 과학 재 단	-	-	-	-	-	-	-	-	-	-		
경 북 대 학 교	201	101,900	199	95,600	177	90,200	234	112,300	238	113,500		
학술대회개최경비	105	93,610	106	112,600	85	166,800	100	84,200	113	100,600		
통 일 원	-	-	-	-	-	-	-	-	-	-		
한국학술진흥재단	-	-	-	-	-	-	-	-	-	-		
한국 과학 재 단	-	-	1	21,000	1	84,000			1	7,000		
경 북 대 학 교	105	93,610	105	91,600	84	82,800	100	84,200	112	93,600		
해외Post-Doc연구	1	15,600	1	9,837	1	26,623	-	-	4	80,154		
한국 과학 재 단	1	15,600	1	9,837	1	26,623	-	-	4	80,154		
국내Post-Doc연구	31	369,918	26	291,363	7	63,822	8	130,935	11	172,817		
한국학술진흥재단	-	-	3	48,000	-	-	-	-	3	63,000		
한국 과학 재 단	-	-	10	137,400	-	-	-	-	-	-		
경 북 대 학 교	31	369,918	13	105,963	7	63,822	8	130,935	8	109,817		
저명과학자초청활용	41	12,300	38	11,400	34	10,200	50	15,000	45	35,600		
한국 과학 재 단	-	-	-	-	-	-	-	-	3	23,000		
경 북 대 학 교	41	12,300	38	11,400	34	10,200	50	15,000	42	12,600		
재외고급인력유치경비	2	42,800	2	33,920	5	124,267	5	186,000	4	156,000		
한국 과학 재 단	2	42,800	2	33,920	5	124,267	5	186,000	4	156,000		
외국방문연수지원	1	2,000	1	6,040	1	14,000	-	-	5	29,400		
한국 과학 재 단	1	2,000	1	6,040	1	14,000	-	-	4	8,000		
한국학술진흥재단	-	-	-	-	-	-	-	-	1	21,400		
중견과학자일본방문연구	-	-	-	-	-	-	-	-	-	-		
한국 과학 재 단	-	-	-	-	-	-	-	-	-	-		
해 외 연 수	-	-	1	30,000	1	30,000	1	25,000	1	25,000		
하바드엔칭연구소	-	-	-	-	-	-	-	-	-	-		
연 암 문 화 재 단	-	-	1	30,000	1	30,000	1	25,000	1	25,000		
기 타	-	-	-	-	-	-	-	-	-	-		
외국학술지논문게재장려금	644	128,800	949	175,700	1,130	206,000	1,470	169,786	1,681	264,000		
한국학술진흥재단	-	-	-	-	-	-	-	-	-	-		
경 북 대 학 교	644	128,800	949	175,700	1,130	206,000	1,470	169,786	1,681	264,000		
대학교수국내교류	-	-	-	-	-	-	-	-	1	8,000		
한국대학교육협의회	-	-	-	-	-	-	-	-	1	8,000		

1) 당해년도 1월 1일부터 12월 31일까지

2) 2004년도부터 경북대병원은 제외

(단위:천원)

구 분	연 도 <sup>1)</sup>		2001		2002		2003		2004 <sup>2)</sup>		2005	
	과제수	금 액	과제수	금 액	과제수	금 액	과제수	금 액	과제수	금 액	과제수	금 액
특성화연구사업	1	20,000	-	-	-	-	-	-	-	-	-	-
한국과학재단	1	20,000	-	-	-	-	-	-	-	-	-	-
중점과제연구회	3	7,000	-	-	-	-	-	-	-	-	-	-
한국과학재단	3	7,000	-	-	-	-	-	-	-	-	-	-
이공계산업현장 프로그램	1	3,000	-	-	-	-	-	-	-	-	-	-
한국과학재단	1	3,000	-	-	-	-	-	-	-	-	-	-
이공계대학기자재지원	2	460,000	-	-	-	-	-	-	-	-	-	-
교육부	2	460,000	-	-	-	-	-	-	-	-	-	-
전문경력인사초빙 활용지원	3	70,000	1	31,500	3	96,000	4	144,000	5	180,000	5	180,000
한국과학재단	3	70,000	1	31,500	3	96,000	4	144,000	5	180,000	5	180,000
인턴연구원	32	190,800	6	82,800	-	-	-	-	-	-	-	-
한국과학재단	32	190,800	6	82,800	-	-	-	-	-	-	-	-
신진연구자	-	-	-	-	15	115,200	19	313,200	-	-	-	-
한국과학재단	-	-	-	-	15	115,200	19	313,200	-	-	-	-
학술연구교수지원	-	-	5	150,000	6	180,000	7	210,000	1	30,000	1	30,000
한국학술진흥재단	-	-	5	150,000	6	180,000	7	210,000	1	30,000	1	30,000
전문연구인력지원	-	-	4	100,000	3	90,000	3	90,000	2	60,000	2	60,000
한국학술진흥재단	-	-	4	100,000	3	90,000	3	90,000	2	60,000	2	60,000
보호학문육성세대지원	-	-	1	24,600	2	49,200	2	49,200	2	49,200	2	49,200
한국학술진흥재단	-	-	1	24,600	2	49,200	2	49,200	2	49,200	2	49,200
신진연구인력지원	-	-	5	36,000	4	2,880	5	36,000	17	259,200	17	259,200
한국학술진흥재단	-	-	5	36,000	4	2,880	5	36,000	17	259,200	17	259,200
정보통신교수요원지원	1	35,000	-	-	1	35,000	1	35,000	1	35,000	1	35,000
정보통신연구진흥원	-	-	-	-	1	35,000	1	35,000	1	35,000	1	35,000
소프트웨어진흥원	1	35,000	-	-	-	-	-	-	-	-	-	-
IT학과장비지원사업	1	500,000	1	300,000	-	-	-	-	-	-	-	-
소프트웨어진흥원	1	500,000	1	300,000	-	-	-	-	-	-	-	-

1) 당해년도 1월 1일부터 12월 31일까지

2) 2004년도부터 경북대병원 제외

## 4. 연구소 연구비 현황

(단위:천원)

구 분	연 도 <sup>1)</sup>		2002		2003		2004		2005	
	건 수	지 급 액	건 수	지 급 액	건 수	지 급 액	건 수	지 급 액	건 수	지 급 액
<b>합 계</b>	<b>418</b>	<b>23,580,170</b>	<b>398</b>	<b>28,652,078</b>	<b>557</b>	<b>43,946,228</b>	<b>511</b>	<b>36,165,592</b>		
<b>인문사회과학분야</b>	<b>11</b>	<b>1,180,915</b>	<b>12</b>	<b>678,324</b>	<b>24</b>	<b>2,245,513</b>	<b>31</b>	<b>1,530,315</b>		
경제경영연구소	6	177,000	5	224,054	6	87,070	2	36,100		
과학교육연구소	-	-	-	-	1	10,000	3	63,500		
동서사상연구소	-	-	-	-	-	-	-	-		
동아시아경제통합연구소	-	-	-	-	-	-	-	-		
디지털아트컨텐츠연구소	-	-	-	-	-	-	-	-		
문화산업연구소	-	-	-	-	-	-	3	114,300		
법학연구소	-	-	-	-	-	-	-	-		
에너지환경경제연구소	1	895,000	1	150,000	1	135,000	-	-		
사범대학부속중등교육연구소	1	6,000	-	-	-	-	1	152,455		
여론·홍보연구소	1	24,915	-	-	-	-	-	-		
영남문화연구원	1	38,000	3	136,000	6	545,085	7	546,365		
인문과학연구소	-	-	1	136,000	3	1,158,358	1	164,013		
장수생활과학연구소	-	-	-	-	2	73,500	6	174,700		
지역개발연구소	1	40,000	1	20,000	5	236,500	6	244,000		
퇴계연구소	-	-	1	12,270	-	-	-	-		
사회복지연구소	-	-	-	-	-	-	2	34,882		
평화문제연구소	-	-	-	-	-	-	-	-		
한국교민연구소	-	-	-	-	-	-	-	-		
환경조형연구소	-	-	-	-	-	-	-	-		
IT와 법센터	-	-	-	-	-	-	-	-		
<b>기초과학분야</b>	<b>70</b>	<b>4,829,751</b>	<b>60</b>	<b>3,653,520</b>	<b>108</b>	<b>6,085,734</b>	<b>89</b>	<b>5,555,355</b>		
고에너지물리연구소	6	2,113,928	7	1,549,000	9	1,562,000	11	1,354,693		
기초과학연구소	7	194,936	4	202,000	17	765,231	10	533,191		
방사선과학연구소	7	1,025,542	5	669,748	8	1,242,142	5	793,152		
소프트웨어기술연구소	11	299,200	6	135,340	10	281,090	6	150,000		
울릉도생물다양성연구센터	-	-	-	-	-	-	-	-		
유전공학연구소	3	114,000	1	25,000	11	626,650	12	904,600		
자연사박물관부설조류생태환경연구소	-	-	-	-	-	-	1	42,727		
환경과학기술연구소	35	1,001,145	37	1,072,432	53	1,608,621	44	1,776,992		
위상수학및기하학연구소	1	81,000	-	-	-	-	-	-		
<b>공학분야</b>	<b>202</b>	<b>13,324,761</b>	<b>199</b>	<b>17,304,155</b>	<b>239</b>	<b>26,290,984</b>	<b>132</b>	<b>19,358,053</b>		
산업기술연구소	52	745,452	53	1,722,369	62	1,363,395	19	449,280		
센서기술연구소	20	2,107,136	24	2,529,876	23	1,986,292	7	339,125		
전자기술연구소	36	1,054,114	32	1,031,323	38	1,426,590	41	1,451,925		
공학설계연구소	5	123,820	7	248,286	8	329,900	2	161,500		
트라이볼로지연구소	11	400,210	14	650,186	13	666,000	3	338,190		
첨단소재연구소	7	140,935	4	108,896	9	314,057	-	-		
자동차부품소재연구소	-	-	-	-	6	448,584	5	449,000		
재료정보연구소	1	283,750	1	226,000	1	199,000	1	199,000		

1) 당해년도 1월 1일부터 12월 31일까지

(단위:천원)

연 도) 구 분	2002		2003		2004		2005	
	건 수	지 급 액	건 수	지 급 액	건 수	지 급 액	건 수	지 급 액
기 계 연 구 소	23	1,830,321	24	1,908,403	24	1,742,505	18	979,229
산학협력단부설임베디드소프트협동연구센터	-	-	-	-	-	-	1	5,197,500
첨단디스플레이제조공정 및 장비 연구 소	15	1,271,407	9	1,364,410	22	2,361,680	11	1,207,130
방 재 연 구 소	16	266,868	16	225,599	9	183,777	1	4,700
이 동 네 트 워 크 정보보호기술연구소	2	767,930	3	777,448	2	1,006,754	1	960,754
차세대정보통신연구소	5	850,000	1	289,000	6	260,000	-	-
디 지 털 기 술 연 구 소	8	848,818	8	546,659	6	446,100	6	599,490
반도체공정교육및지원센터	1	2,634,000	2	4,870,700	4	5,771,150	4	4,349,300
IDEC 지역 교육 센터	-	-	-	-	2	107,000	6	276,730
디스플레이기술교육센터	-	-	1	805,000	3	1,545,200	3	1,270,200
임베디드 S/W 협동연구센터	-	-	-	-	1	6,133,000	-	-
모바일디스플레이산학연센터	-	-	-	-	-	-	2	1,110,000
휴 먼 팩 트 연 구 소	-	-	-	-	-	-	1	15,000
<b>농 업 과 학 분 야</b>	<b>133</b>	<b>2,981,143</b>	<b>121</b>	<b>3,375,844</b>	<b>142</b>	<b>3,659,229</b>	<b>169</b>	<b>4,945,965</b>
농업과학기술연구소	91	2,440,471	68	2,702,656	104	3,371,439	115	4,195,164
식품생물산업연구소	6	135,000	9	196,500	6	135,000	9	322,245
국 제 농 업 연 구 소	2	289,000	2	298,000	2	68,000	-	-
환 경 녹 지 연 구 소	1	12,000	-	-	-	-	-	-
농 산 물 품 질 안전성평가연구소	27	68,325	34	85,348	24	7,390	35	267,510
사 과 연 구 소	6	36,347	7	73,340	6	77,400	10	161,046
발효생물공학연구소	-	-	-	-	-	-	-	-
잠 사 과 학 연 구 소	-	-	1	20,000	-	-	-	-
<b>의 학 분 야</b>	<b>1</b>	<b>1,100,000</b>	<b>5</b>	<b>3,397,500</b>	<b>44</b>	<b>5,664,768</b>	<b>90</b>	<b>4,775,904</b>
생 체 재 료 연 구 소	-	-	-	-	25	213,941	60	209,137
의 학 연 구 소	-	-	-	-	-	-	-	-
간 호 과 학 연 구 소	-	-	-	-	5	27,630	6	39,000
생체분자공학실용화연구소	1	1,100,000	1	1,170,500	1	1,002,900	11	706,600
첨 단 감 각 기 능 회 복 장 치 연 구 소	-	-	4	2,227,000	5	1,212,000	4	949,352
지능형진료지원및정보공유 시스템 개발 연구 소	-	-	-	-	3	859,997	3	320,035
세 포 기 질 연 구 소	-	-	-	-	2	83,300	1	243,000
감 염 질 환 연 구 소	-	-	-	-	-	-	-	-
건 강 증 진 연 구 소	-	-	-	-	-	-	-	-
동 물 의 학 연 구 소	-	-	-	-	-	-	-	-
통통과신경손상연구소	-	-	-	-	-	-	-	-
심 혈 관 연 구 소	-	-	-	-	-	-	-	-
첨 단 진 단 / 예 측 의 료 기 술 연 구 소	-	-	-	-	3	2,265,000	5	2,308,780

1) 당해년도 1월 1일부터 12월 31일

## 5. 장학금 지급 현황

(단위:천원)

구 분 대학(원), 학기	재 학 생 수	학 비 감 면		근로장학금		본교장학회		교외장학금		계			
		인원	금 액	인원	금 액	인원	금 액	인원	금 액	인원	금 액	수혜율(%) <sup>1)</sup>	
2002	1	24,938	7,578	4,341,177	1,074	931,760	373	117,769	179	262,652	9,204	5,653,358	36.9
	2	22,858	6,767	3,598,967	1,195	1,048,441	410	193,333	606	699,517	8,978	5,540,258	39.3
2003	1	25,553	7,984	4,744,729	707	1,241,672	275	94,993	906	1,120,068	9,872	7,201,462	38.6
	2	23,100	7,958	4,213,941	754	1,258,772	316	228,000	1,047	1,664,304	10,075	7,365,017	43.6
2004	1	25,331	7,446	4,243,429	590	844,943	389	295,837	2,540	4,388,752	10,965	9,773,061	43.3
	2	23,079	7,234	3,770,144	659	919,923	232	339,050	1,867	3,858,130	9,992	8,887,247	43.3
2005	1	25,194	7,387	4,778,609	814	921,900	2,320	3,280,190	1,157	2,226,857	11,678	11,207,556	46.4
	2	23,108	7,506	4,524,568	798	1,086,233	1,433	1,740,191	969	1,705,917	10,706	9,056,909	46.3
인 문 대 학	1	1,765	557	296,272	37	11,210	56	51,025	13	13,011	663	371,518	37.6
	2	1,642	559	268,016	23	12,350	62	54,410	13	18,794	657	353,570	40.0
사 회 과 학 대 학	1	1,023	309	181,982	25	7,980	27	19,328	11	15,142	372	224,432	36.4
	2	976	328	180,230	14	7,680	23	17,502	11	13,154	376	218,566	38.5
자 연 과 학 대 학	1	1,977	634	407,505	45	16,390	92	109,654	202	336,343	973	869,892	49.2
	2	1,779	595	328,014	28	13,720	67	60,129	159	264,920	849	666,783	47.7
경 상 대 학	1	1,941	536	294,071	38	11,050	71	55,758	13	18,020	658	378,899	33.9
	2	1,906	540	266,353	21	12,570	56	42,716	26	34,338	643	355,977	33.7
법 과 대 학	1	1,074	306	174,441	12	4,430	12	7,861	32	23,880	362	210,612	33.7
	2	950	299	162,819	6	2,790	8	6,885	19	17,378	332	189,872	35.0
공 과 대 학	1	3,872	1,185	959,414	64	29,170	655	703,545	160	359,147	2,064	2,051,276	53.3
	2	2,709	773	464,155	57	26,050	227	146,015	119	246,347	1,176	882,567	43.4
농업생명과학대학	1	1,593	492	272,430	34	14,200	140	206,441	164	241,649	830	734,720	52.1
	2	1,470	477	242,592	29	13,820	115	98,763	169	246,624	790	601,799	53.7
예 술 대 학	1	666	198	127,739	4	2,720	40	32,720	3	3,500	245	166,679	36.8
	2	633	214	130,040	6	2,863	45	40,395	5	6,355	270	179,653	42.7
사 범 대 학	1	1,515	424	269,430	17	5,760	44	15,725	135	250,673	620	541,588	40.9
	2	1,369	463	256,740	14	7,250	36	22,942	126	225,636	639	512,568	46.7
의 과 대 학	1	559	158	118,345	-	-	5	6,500	27	62,240	190	187,085	34.0
	2	556	162	115,841	-	-	2	3,000	31	66,884	195	185,725	35.1
치 과 대 학	1	220	70	63,767	-	-	-	-	16	11,162	86	74,929	39.1
	2	220	65	58,212	-	-	-	-	22	9,850	87	68,062	39.5
수의과대학	1	239	75	43,490	15	9,380	2	2,918	17	23,374	109	79,162	45.6
	2	238	75	46,351	4	2,110	1	2,500	9	15,658	89	66,619	37.4
생활과학대학	1	306	84	54,408	11	4,220	50	29,637	11	14,965	156	103,230	51.0
	2	274	96	54,658	2	840	46	18,165	10	12,480	154	86,143	56.2
간 호 대 학	1	366	81	46,380	3	1,580	7	2,294	6	5,136	97	55,390	26.5
	2	365	119	62,588	5	2,440	5	3,806	5	5,300	134	74,134	36.7
자 율 전 공 부	1	804	128	92,800	23	7,460	23	4,859	8	15,796	182	120,915	22.6
	2	749	313	158,478	18	8,960	15	4,061	12	19,455	358	190,954	47.8
전 자 전 기 컴 퓨 터 학 부	1	1,735	558	474,956	33	9,750	411	509,469	237	494,065	1,239	1,488,240	71.4
	2	2,604	1,056	976,257	44	21,790	143	263,671	204	454,796	1,447	1,716,514	55.6
소 계	1	19,655	5,795	3,877,430	361	135,300	1,635	1,757,734	1,055	1,888,103	8,846	7,658,567	45.0
	2	18,440	6,134	3,771,344	271	135,233	851	784,960	940	1,657,969	8,196	6,349,506	44.5

1) 수혜인원 / 재학생수 X 100

구 분 대학(원), 학기	재 학 생 수	학 비 감 면		근로장학금		본교장학회		교외장학금		계			
		인원	금 액	인원	금 액	인원	금 액	인원	금 액	인원	금 액	수혜율(% <sup>1)</sup> )	
대 학 원	1	3,422	1,303	785,951	410	707,700	685	1,522,456	82	301,203	2,480	3,317,310	72.5
	2	3,217	1,143	669,096	465	836,700	582	955,231	20	31,538	2,210	2,492,565	68.7
교 육 대 학 원	1	943	126	40,430	40	73,200	-	-	3	3,880	169	117,510	17.9
	2	633	96	27,087	58	106,800	-	-	2	3,267	156	137,154	24.6
행 정 대 학 원	1	183	24	7,697	-	-	-	-	5	10,198	29	17,895	15.8
	2	124	18	4,959	-	-	-	-	2	3,267	20	8,226	16.1
경 영 대 학 원	1	296	37	11,899	-	-	-	-	3	4,920	40	16,819	13.5
	2	207	30	8,265	-	-	-	-	1	1,633	31	9,898	15.0
보 건 대 학 원	1	106	13	4,279	2	3,600	-	-	-	-	15	7,879	14.2
	2	73	11	3,097	2	3,600	-	-	-	-	13	6,697	17.8
산 업 대 학 원	1	220	30	9,960	-	-	-	-	5	10,395	35	20,355	15.9
	2	145	20	6,020	-	-	-	-	3	6,212	23	12,232	15.9
농업개발대학원	1	56	7	2,281	-	-	-	-	3	6,118	10	8,399	17.9
	2	41	6	1,689	-	-	-	-	-	-	6	1,689	14.6
국 제 대 학 원	1	74	10	3,220	-	-	-	-	-	-	10	3,220	13.5
	2	47	6	1,653	-	-	-	-	-	-	6	1,653	12.8
정책정보대학원	1	113	14	4,632	-	-	-	-	-	-	14	4,632	12.4
	2	86	12	3,306	-	-	-	-	-	-	12	3,306	14.0
수사과학대학원	1	66	8	2,562	1	2,100	-	-	1	2,040	10	6,702	15.2
	2	40	7	1,970	2	3,900	-	-	1	2,031	10	7,901	25.0
의학전문대학원	1	-	-	-	-	-	-	-	-	-	-	-	-
	2	-	-	-	-	-	-	-	-	-	-	-	-
치의학전문대학원	1	60	20	28,268	-	-	-	-	-	-	20	28,268	33.3
	2	55	23	26,082	-	-	-	-	-	-	23	26,082	41.8
소 계	1	5,539	1,592	901,179	453	786,600	685	1,522,456	102	338,754	2,832	3,548,989	51.1
	2	4,668	1,372	753,224	527	951,000	582	955,231	29	47,948	2,510	2,707,403	53.8

1) 수혜인원 / 재학생수 X 100



## **VII. 학 술 연 구**



### 1. 교원 학술연구 현황

현황 <sup>1)</sup> 대학	전 임 교 원 수	단 행 본								논 문											연 구 보 고 서				
		저 서		역 서		편 저		기 타		학술지발표논문					대 학 학술지 게재논문		학술회의 발표논문		공 연 전 시				특 허		
		국 내	국 외	국 내	국 외	국 내	국 외	국 내	국 외	국 내		국 외			국 내	국 외	국 내	국 외	국 내	국 외			국 내	국 외	
										등 재 지	등 재 후 보	기 타	S C I 급 <sup>5)</sup>	S C I E	기 타	국 내	국 외	국 내	국 외	국 내			국 외	국 내	국 외
인문대학	79	62	-	6	-	7	-	-	-	44	28	16	1	-	5	3	-	36	7	-	-	-	-	10	-
사회과학 대학	44	28	-	11	-	1	-	2	-	22	17	13	2	-	4	3	-	56	15	-	-	-	-	32	-
자연과학 대학	106	9	-	12	-	-	2	1	-	50	17	24	304	27	12	1	2	162	66	2	1	7	-	100	-
경상대학	49	6	-	2	-	2	-	1	1	25	13	9	1	-	14	3	-	15	9	-	-	-	-	17	-
법과대학	42	6	-	-	-	1	-	-	-	15	33	19	-	-	2	16	-	33	4	1	-	-	-	12	-
공과대학	114	3	3	2	-	1	-	-	-	96	11	22	216	104	12	-	-	184	152	4	2	25	9	60	-
농업생명 과학대학	81	16	-	2	-	-	-	5	-	85	43	19	57	28	6	-	-	166	38	-	-	18	-	73	-
예술대학	31	2	-	-	-	3	-	4	-	-	5	4	-	-	-	2	-	24	5	218	26	-	-	10	-
사범대학	103	43	-	14	-	3	-	1	2	82	61	26	51	2	8	4	1	125	28	2	3	5	1	39	-
의과대학	145	6	5	6	-	-	-	4	-	203	67	75	284	14	7	-	-	207	105	-	-	9	4	22	-
치과대학	39	7	-	5	-	1	-	1	-	46	18	11	67	2	16	-	-	125	61	-	-	-	-	9	-
수의과 대학	20	-	-	1	-	-	-	1	-	18	41	-	53	1	-	3	-	49	59	-	-	6	-	9	-
생활과학 대학	14	4	-	3	-	-	-	-	-	34	16	8	9	2	-	1	-	17	14	3	-	4	-	8	-
간호대학 <sup>2)</sup>	11	6	-	7	-	2	-	-	-	1	2	12	-	-	1	7	-	8	6	-	-	-	-	8	-
전자전기 컴퓨터 <sup>3)</sup>	82	9	1	3	-	-	-	5	-	73	12	24	94	82	15	-	-	209	230	-	-	29	20	34	-
기 타 <sup>4)</sup>	6	1	-	-	-	-	-	-	-	-	-	4	-	1	-	-	-	-	3	-	-	-	-	-	-
<b>합 계</b>	<b>966</b>	<b>208</b>	<b>9</b>	<b>74</b>	<b>-</b>	<b>21</b>	<b>2</b>	<b>25</b>	<b>3</b>	<b>794</b>	<b>384</b>	<b>286</b>	<b>1,139</b>	<b>263</b>	<b>102</b>	<b>43</b>	<b>3</b>	<b>1,416</b>	<b>802</b>	<b>230</b>	<b>32</b>	<b>103</b>	<b>34</b>	<b>443</b>	<b>-</b>

- 1) 전년도 3월1일부터 당해년도 2월말까지
- 2) 2005년 3월 1일 의과대학과 간호대학 분리
- 3) 2005년부터 공과대학과 전자전기컴퓨터학부 분리
- 4) 본부, 박물관, 정보전산원, 평화문제연구소
- 5) 건수 기준임

## 2. 연구소별 연구실적

연구소 \ 실적 <sup>1)</sup>	정기 간행물	부정기 간행물	논 문	발 표 회
2002	23	7	1,115	330
2003	26	38	1,214	607
2004	35	46	1,032	909
2005	35	24	902	685
2006	30	81	995	868
퇴 계 연 구 소	2	-	23	2
지 역 개 발 연 구 소	-	12	30	9
평 화 문 제 연 구 소	1	3	8	3
경 제 경 영 연 구 소	1	2	12	12
인 문 과 학 연 구 소	-	17	2	1
장 수 생 활 과 학 연 구 소	-	2	-	2
사 대 부 속 중 등 교 육 연 구 소	3	-	-	1
한 국 교 민 연 구 소	-	-	-	-
동 아 시 아 경 제 통 합 연 구 소	-	-	-	-
디 지 털 아 트 컨 텐 츠 연 구 소	-	2	1	1
문 화 산 업 연 구 소	-	-	1	1
환 경 조 형 연 구 소	-	2	2	2
동 서 사 상 연 구 소	-	-	-	8
법 학 연 구 소	2	2	25	2
에 너 지 환 경 경 제 연 구 소	-	5	1	1
사 회 복 지 연 구 소	1	1	10	1
영 남 문 화 연 구 원	2	1	16	6
과 학 교 육 연 구 소	-	-	-	-
I T 와 법 센 터	-	-	-	-
기 초 과 학 연 구 소	-	1	17	57
유 전 공 학 연 구 소	-	-	25	14
환 경 과 학 기 술 연 구 소	1	3	-	7
방 사 선 과 학 연 구 소	1	-	93	2
소 프 트 웨 어 기 술 연 구 소	-	-	-	2
고 에 너 지 물 리 연 구 소	-	1	146	316
울 립 도 다 양 성 연 구 센 터	-	-	-	-
자 연 사 박 물 관 부 설 조 류 생 태 환 경 연 구 소	-	-	-	-
산 업 기 술 연 구 소	-	1	7	15
센 서 기 술 연 구 소	-	1	25	25
전 자 기 술 연 구 소	-	-	-	11
공 학 설 계 연 구 소	-	-	38	2

1) 전년도 3월 1일부터 당해년도 2월말까지

연구소	실적 <sup>1)</sup>	정기 간행물	부정기 간행물	논 문	발 표 회
재 료 정 보 연 구 소	-	-	-	-	-
트 라이 블 로 지 연 구 소	-	1	-	-	-
기 계 연 구 소	-	-	-	30	15
첨단디스플레이제조공정및장비연구소	-	2	-	29	86
방 재 연 구 소	-	-	-	-	-
이동네트워크정보보호기술연구소	-	-	-	143	2
디 지 털 기 술 연 구 소	-	-	-	14	1
모바일디스플레이산학연센터	-	1	-	-	-
반도체공정교육및지원센터	4	-	-	-	-
I D E C 지 역 센 터	-	-	-	-	-
디 스플 레 이 기 술 교 육 센 터	-	-	-	-	-
산학협력단부설임베디드소프트웨어협동연구센터	-	-	-	-	-
자 동 차 부 품 소 재 연 구 소	-	-	-	-	3
휴 먼 팩 트 연 구 소	-	-	-	7	1
농 업 과 학 기 술 연 구 소	2	1	-	55	13
식 품 생 물 산 업 연 구 소	-	-	-	-	3
국 제 농 업 연 구 소	-	1	-	6	-
농 산 물 품 질 · 안 전 성 평 가 연 구 소	1	-	-	-	2
사 과 연 구 소	1	-	-	4	2
발 효 생 물 공 학 연 구 소	-	-	-	1	-
심 혈 관 연 구 소	1	2	-	15	2
생 체 재 료 연 구 소	1	4	-	10	13
의 학 연 구 소	1	-	-	19	10
간 호 과 학 연 구 소	2	-	-	18	3
생 체 분 자 공 학 실 용 화 연 구 소	-	-	-	61	69
건 강 증 진 연 구 소	-	-	-	10	5
첨단감각기능회복장치연구소	2	2	-	37	21
첨단진단·예측의료기술연구소	1	3	-	21	70
지능형진료지원및정보공유시스템개발연구소	-	7	-	19	7
감 염 질 환 연 구 소	-	-	-	2	4
동 통 과 신 경 손 상 연 구 소	-	-	-	-	-
세 포 기 질 연 구 소	-	1	-	12	33
동 물 의 학 연 구 소	-	-	-	-	-

1) 전년도 3월 1일부터 당해년도 2월말까지

### 3. 학술지·논문집 정기 발간 실적

기 관 \ 상 황 1)	간 행 물 명	간행구분	창간년도	발행권, 호	발행부수
인 문 대 학	어 문 론 총	반 기 간	1962	42, 43호	각600
	경 북 사 학	정 기	1972	-	-
	일 본 문 화 논 총	연 간	1991	5호	300
	동 방 한 문 학	연 2 회	1982	28, 29호	각500
	동 양 예 학	정 기	1998	14, 15집	각500
사 회 과 학 대 학	지 리 학 논 구	연 간	1975	제25호	150
	사 회 과 학	연 간	1982	제17호	100
자 연 과 학 대 학	Kyungpook Mathematical Journal	연 4 회	1958	제45권 1-4호	각400
경 상 대 학	-	-	-	-	-
법 과 대 학	법 학 논 고	연 간	1985	-	-
공 과 대 학 <sub>2)</sub>	-	-	-	-	-
예 술 대 학	-	-	-	-	-
농업생명과학대학	원 예 학 사 학 위 논문집	연 간	1992	제14호	50
	신진연구인력논문발표집	부 정 기	2003	제2권	30
	임산공학과학사학위논문집	연 간	1992	제15호	100
	식품공학과학사학위논문집	연 간	2005	제1권	100
사 범 대 학	국 어 교 육 연 구	정 기	1969	37집	400
	역 사 교 육 논 집	연 2 회	1980	제35집, 제36집	각 400
	지 리 교 육	연 간	1967	-	-
	사 회 과 논 총	연 간	2002	제5집	250
의 과 대 학	-	-	-	-	-
치 과 대 학	-	-	-	-	-
수 의 과 대 학	-	-	-	-	-
생 활 과 학 대 학	-	-	-	-	-
간 호 대 학	-	-	-	-	-
전자전기컴퓨터학부	-	-	-	-	-

1) 전년도 3월 1일부터 당해년도 2월말까지  
 2) 2005년부터 공과대학과 전자전기컴퓨터학부 분리

기 관	상 황 1)	간 행 물 명	간행구분	창간년도	발행권, 호	발행부수
퇴 계 연 구 소		퇴 계 학 과 한 국 문 화	반 연 간	1973	37호, 38호	1,400
지 역 개 발 연 구 소		-	-	-	-	-
평 화 문 제 연 구 소		평 화 연 구	연 간	1976	제30집	200
		연 구 총 서	연 간	2003	-	-
경 제 경 영 연 구 소		경 상 논 집	반 연 간	1985	33권 1호	300
인 문 과 학 연 구 소		인 문 과 학	연 간	1985	-	-
장 수 생 활 과 학 연 구 소		-	-	-	-	-
사 대 부 속 중 등 교 육 연 구 소		중 등 교 육 연 구	연 3 회	1963	53, 1-3호	900
한 국 교 민 연 구 소		동 포 논 총	연 간	1997	-	-
동 아 시 아 경 제 통 합 연 구 소		-	-	-	-	-
문 화 산 업 연 구 소		-	-	-	-	-
환 경 조 형 연 구 소		대구 환경조각의 현황 및 개선방안 연구	연 간	2005	1호	100
동 서 사 상 연 구 소		-	-	-	-	-
법 학 연 구 소		법 학 논 고	반 연 간	1985	제22집, 제23집	각 220
에 너 지 환 경 경 제 연 구 소		-	-	-	-	-
사 회 복 지 연 구 소		사 회 복 지 연 구	연 간	2000	제6권 1호	200
영 남 문 화 연 구 원		영 남 학	반 기 간	2001	제7, 8호	각 400
과 학 교 육 연 구 소		과 학 교 육 연 구	연 간	1974	-	-
기 초 과 학 연 구 소		-	-	-	-	-
유 전 공 학 연 구 소		-	-	-	-	-
환 경 과 학 기 술 연 구 소		환 경 안 전 교 육 자 료 집	연 간	2003	2006년도자료집	250
방 사 선 과 학 연 구 소		방 사 선 과 학 논 문 집	연 간	2001	제5권	100
소 프 트 웨 어 기 술 연 구 소		-	-	-	-	-
고 에 너 지 물 리 연 구 소		-	-	-	-	-
울 립 도 다 양 성 연 구 센 터		-	-	-	-	-
자 연 사 박 물 관 부 설 조 류 생 태 환 경 연 구 소		-	-	-	-	-
산 업 기 술 연 구 소		산업기술연구지	연 간	1973	24권, 1호	1,000
센 서 기 술 연 구 소		-	-	-	-	-
전 자 기 술 연 구 소		전자기술연구지	연 간	1980	24	300
공 학 설 계 연 구 소		-	-	-	-	-
트 라이 볼 로 지 연 구 소		the International Symposium on high performance of tribosystem 2005	연 간	2005	제7권	100

1) 전년도 3월 1일부터 당해년도 2월말까지

기 관	상 황 1)	간 행 물 명	간행구분	창간년도	발행권, 호	발행부수
재 료 정 보 연 구 소		재 료 연 구 정 보 센 터 소 식 시	정 기	1996	Vol.11 No.2	400
		Trends in Materials	정 기	2000	Vol.6 No.1	70
기 계 연 구 소		-	-	-	-	-
첨 단 디 스플 레 이 제 조 공 정 및 장 비 연 구 소		첨 단 디 스플 레 이 제 조 공 정 및 장 비 연 구 소 소 식 지	연 간	2002	-	-
방 재 연 구 소		-	-	-	-	-
이 동 네 트 워 크 보 호 기 술 연 구 소		-	-	-	-	-
디 지 털 기 술 연 구 소		-	-	-	-	-
반 도 체 공 정 교 육 및 지 원 센 터		반 도 체 공 정 교 육 및 지 원 센 터 소 식 지	정 기	2002	18호	1,500
IDE C 지 역 센 터		-	-	-	-	-
디 스플 레 이 기 술 교 육 센 터		-	-	-	-	-
산 학 합 력 단 부 설 임 베 디 스토 프 웨 이 첨 동 연 구 센 터		-	-	-	-	-
자 동 차 부 품 소 재 연 구 소		-	-	-	-	-
휴 먼 팩 트 연 구 소		-	-	-	-	-
농 업 과 학 기 술 연 구 소		농 학 지	연 간	1984	제23권	500
식 품 생 물 산 업 연 구 소		-	-	-	-	-
국 제 농 업 연 구 소		-	-	-	-	-
농 산 물 품 질 · 안 전 성 평 가 연 구 소		심 포 지 엄 논 문 집	정 기	2000	제7권	250
사 과 연 구 소		저 능 약 고 효 율 사 과 병 해 충 방 제 기 술	연 간	1998	10	2,500
발 효 생 물 공 학 연 구 소		-	-	-	-	-
심 혈 관 연 구 소		심 혈 관 연 구 소 연 구 목 록 집	정 기	1997	제10권	150
		부 정 맥 세 미 나 초 록 집	부 정 기	2004	1권	300
		고 지 혈 증 세 미 나 초 록 집	부 정 기	2004	1권	300
생 체 재 료 연 구 소		생 체 재 료 연 구 소 소 식 지	정 기(반년)	1997	-	-
		생 체 재 료 연 구 소 보	부 정 기	1998	-	-
의 학 연 구 소		의 학 연 구 소 논 문 집	정 기	1997	제9권 1호	100
간 호 과 학 연 구 소		간 호 과 학 연 구 소 소 식 지	반 기 간	1997	제18,19호	각200
		경 북 간 호 과 학 지	반 기 간	1997	9권2호, 10권1호	각200
생 체 분 자 공 학 실 용 화 연 구 소		-	-	-	-	-
건 강 증 진 연 구 소		-	-	-	-	-
첨 단 감 각 기 능 회 복 장 치 연 구 소		연 구 소 뉴 스 레 터	정 기	2003	5호	500부
		심 포 지 엄 논 문 집	정 기	2003	1권	50부
		연 구 소 Work sop 자 료 집	부 정 기	2003	2권	60부/권
첨 단 단 단 · 예 측 의 료 기 술 연 구 소		연 구 소 소 식 지	정 기	2005	1호	200부
		1차 년 도 평 가 Work sop 자 료 집	부 정 기	2005	1권	100부
		Kist 현 지 랫 개 소 기 념 집	부 정 기	2005	1권	150부
		kickoff meeting 자 료 집	부 정 기	2005	1권	100부
자 능 전 료 차 원 및 장 보 공 우 사 설 계 별 연 구 소		연 구 소 Work sop 자 료 집	부 정 기	2004	4권	50부/권
감 염 질 환 연 구 소		-	-	-	-	-
동 통 과 신 경 손 상 연 구 소		-	-	-	-	-
세 포 기 질 연 구 소		세 포 · 기 질 연 구 실 심 포 지 음 자 료 집	부 정 기	2005	2권	50부/권
동 물 의 학 연 구 소		-	-	-	-	-

1) 전년도 3월 1일부터 당해년도 2월말까지



### 4. 학술대회 개최 현황

기	관	대	회	회 수			장 소		참가인원
				국 내	국 제	참가국수	교 내	교 외	
인	문	대	학	25	-	2	18	7	4,150
사	회	과	학	-	-	-	-	-	-
자	연	과	학	6	2	6	8	-	1,089
경		상	대	3	1	2	4	-	125
법		과	대	2	-	-	2	-	152
공		과	대	-	1	7	1	1	1,500
농	업	생	명	1	-	-	1	-	150
예		술	대	-	-	-	-	-	-
사		범	대	3	-	1	3	-	251
의		과	대	14	1	1	12	3	1,634
치		과	대	5	1	4	4	2	994
수		의	과	2	-	1	2	-	561
생	활	과	학	-	-	-	-	-	-
간		호	대	1	1	2	2	-	201
전	자	전	기	2	-	-	2	-	180
			컴						
			퓨						
			터						
			학						
			부						
			2)						
퇴	계	연	구	2	-	-	2	-	1,400
지	역	개	발	-	-	-	-	-	-
평	화	문	제	3	-	-	2	1	400
경	제	경	영	1	1	2	1	1	300
인	문	과	학	5	-	-	4	1	470
장	수	생	활	2	-	-	2	-	210
사	대	부	속	1	-	-	1	-	100
한	국	교	민	2	-	-	2	-	100
동	아	시	아	-	-	-	-	-	-
디	지	텔	아	-	-	-	-	-	-
문	화	산	업	-	-	-	-	-	-
환	경	조	형	-	-	-	-	-	-
동	서	사	상	6	2	10	8	-	530
법		학	연	1	2	5	2	-	68
에	너	지	환	3	-	1	2	1	200
사	회	복	지	1	-	-	1	-	150
영	남	문	화	6	-	-	6	-	1,000
과	학	교	육	-	-	-	-	-	-
I	T	와	법	-	-	-	-	-	-
			센						
			터						
기	초	과	학	55	2	3	57	-	950
유	전	공	학	2	-	-	2	-	180
환	경	과	학	1	1	4	2	-	250
방	사	선	과	2	-	1	2	-	84
소	프	트	웨	2	-	-	-	2	270
고	에	너	지	14	4	60	12	6	908
울	릉	도	다	-	-	-	-	-	-
			양						
			성						
			연						
			구						
			센						
			터						
			조						
			류						
			생						
			태						
			환						
			경						
			연						
			구						
			소						
			1,000						
			-						
			100						
			-						
			100						
			-						
			1,000						

1) 전년도 3월 1일부터 당해년도 2월말까지  
 2) 2005년부터 공과대학과 전자전기컴퓨터학부 분리

기 관	회 수			장 소		참가인원
	국 내	국 제	참가국수	교 내	교 외	
센서기술연구소	1	-	-	1	-	80
전자기술연구소	-	-	-	-	-	-
공학설계연구소	1	1	2	2	-	130
트라이볼로지연구소	3	1	4	3	1	200
재료정보연구소	-	-	-	-	-	-
기계연구소	1	2	4	2	1	150
첨단디스플레이제조공정및장비연구소	2	1	3	2	1	230
방재연구소	-	-	-	-	-	-
이동네트워크정보보호기술연구소	1	-	1	-	1	75
디지털기술연구소	1	1	2	-	1	96
모바일디스플레이산학연센터	2	1	-	2	1	60
반도체공정교육및지원센터	-	3	7	-	3	450
I D E C 지역센터	-	-	-	-	-	-
디스플레이기술교육센터	-	-	-	-	-	-
산학협력단부설임베디드소프트웨어협동연구센터	-	-	-	-	-	-
자동차부품소재연구소	-	-	-	-	-	-
휴먼팩트연구소	1	-	-	1	-	110
농업과학기술연구소	7	1	4	7	1	1,431
식품생물산업연구소	3	-	1	3	-	950
국제농업연구소	-	-	-	-	-	-
농산물품질·안전성평가연구소	2	-	-	1	1	240
사과연구소	-	-	-	-	-	-
발효생물공학연구소	-	-	-	-	-	-
심혈관연구소	3	-	-	3	-	450
생체재료연구소	1	3	3	4	-	230
의학연구소	4	2	6	6	-	550
간호과학연구소	1	1	2	1	1	120
생체분자공학실용화연구소	-	-	-	-	-	-
건강증진연구소	-	-	-	-	-	-
첨단감각기능회복장치연구소	-	1	3	-	1	100
첨단진단·예측의료기술연구소	21	-	-	16	5	1,500
지능형진료지원및정보공유시스템개발연구소	7	-	-	2	5	350
감염질환연구소	-	-	-	-	-	-
동통과신경손상연구소	-	-	-	-	-	-
세포기질연구소	2	-	-	1	1	150
동물의학연구소	6	-	6	6	-	300

1) 전년도 3월 1일부터 당해년도 2월말까지

## 5. 외국대학과의 학술교류협정 체결 현황

기관명	구분	체결기관			체결 년월일
		국명	기관명	영문표기	
경북대학교	중화민국	칭화대학교	National Tsing Hua Univ.	1981. 1.17	
	일본	교토대학교	Kyoto Univ.	1984. 6. 5	
	미국	유씨엘에이	UCLA	1986. 5.27	
	이태리	산타체칠리아 국립음악원	St. Cecilia National Academy of Musical Conservatoire	1988. 4.15	
	미국	조지메이슨대학교	George Mason Univ.	1988. 7.18	
	"	메릴랜드대학교	Univ. of Maryland at College Park	1990. 8.21	
	중국	하얼빈공업대학	Harbin Inst. of Tech.	1992.11.27	
	일본	동경공업대학	Tokyo Institute of Technology	1993. 7.31	
	중국	길림대학	Jilin Univ.	1996.12.21	
	일본	일본고등과학기술원	Japan Advanced Institute of Science and Technology	1997.10. 8	
	"	동경농업대학	Tokyo Univ. of Agriculture	1998. 4.28	
	필리핀	필리핀대학	Univ. of the Philippines	1998. 9. 1	
	일본	도쿠시마대학	Tokushima Univ.	1998.10.28	
	이태리	밀라노 국립대학	Univ. of Milan	1998.12.18	
	미국	하와이대학	Univ. of Hawaii	1999. 7.21	
	태국	타마사트대학	Thamasat Univ.	1999.10.18	
	일본	고베대학	Kobe Univ.	1999.11.26	
	미국	크리스토퍼뉴포트대학	Christopher Newport Univ.	2000. 1.12	
	일본	히로시마대학	Hiroshima Univ.	2000. 4.22	
	중국	연변대학	Yanbian Univ.	2000. 7.14	
	인도네시아	보골농업대학	Bogol Agriculture Univ.	2000.11. 8	
	베트남	하노이공과대학	Hanoi Univ. of Technology	2001. 6.19	
	미국	마셜대학	Marshall Univ.	2001. 6.26	
	"	시카고일리노이주립대학	Univ. of Illinois at Chicago	2001. 7. 5	
	일본	히로사키대학	Hirosaki Univ.	2001. 7.11	
	미국	브롬필드대학	Bloomfield College	2001.10.26	
	"	오클라호마대학	Univ. of Oklahoma	2002. 3. 5	
	벨라루스공화국	민스크경영대학	Minsk Institute of Management	2002. 4.18	
	미국	미시건기술대학	Michigan Technological Univ.	2002. 4.22	
	호주	퀸즐랜드대학	University of Queensland	2002. 5.24	
	중국	난카이대학	Nankai Univ.	2002. 6. 7	
	"	칭따오대학	Qingdao Univ.	2002. 6.12	
	몽골리아	몽골리아 국립대학	National University of Mongolia	2002. 7.28	
	러시아	헤르첸사범대학	Herzen State Pedagogical Univ.	2002. 8. 8	
	미국	미시시피대학	Mississippi State Univ.	2002.11.26	
	"	롱비치캘리포니아주립대학교	California State Univ. - Long Beach	2003. 4.17	
	"	보스턴대학	Boston Univ.	2003. 6. 3	
	프랑스	IPAG 상과대학	IPAG Ecole supérieure de Commerce	2003. 9. 8	
	미국	일리노이공과대학	Illinois Institute of Technology	2003. 9.29	
	인도	인도마드라스기술원	Indian Institute of Technology, Madras	2003.11.12	
일본	큐슈대학	Kyushu Univ.	2003.12. 3		
중국	중국사회과학원	Chineses Academy of Social Sciences	2004. 2. 5		
베트남	호치민국립대학	Vietnam National Univ-HCM	2004. 2. 9		

구분 기관명	체결기관			체결 연월일
	국명	기관명	영문표기	
경북대학교	베트남	국립과학기술연구소	NCST	2004. 2.11
	베트남	빈 대학	Vinh Univ.	2004. 2.12
	미국	하와이 힐로 대학교	Univ. of Hawaii at Hilo	2004. 4. 8
	미국	조지아 대학교	Univ. of Georgia	2004. 4.13
	필리핀	필리핀 고등교육위원회	Commission on Higher Education Of the Republic of the Philippines	2004. 8.18
	중국	산둥 위해 대학	Shandong Univ. at Weihai	2004. 8.25
	일본	나가사키 대학	Nagasaki Uni.	2004. 9.30
	영국	퀸메리 대학	Queen Mary Univ. of London	2005. 7.12
	미국	달라스 텍사스 대학	Univ. of Texas at Dallas	2005.11. 7
라오스	국립 라오스 대학	National Univ. of Laos	2006. 1.18	
일본	학습원 대학	Gakushuin Univ.	2006. 4. 3	
치과대학	일본	오사카 대학 치학부	Faculty of Dentistry, Osaka Univ.	1989.12.18
농업생명과학대학	"	시마네 대학	Shimane Univ.	1991. 3. 6
예술대학	일본	나가사키 대학교 교육학부	Faculty of Education, Nagasaki Univ.	1991.10.17
의과대학	일본	하마마쓰 의과 대학	School of Medicine, Hamamatsu Univ.	1992. 9.17
의과대학	미국	알바니 의과 대학	Albany Medical College	1993.10.11
공과대학	중국	북경 대학무선전자학계	Faculty of Radioelectronics, Peking Univ.	1994. 6.11
농업생명과학대학	"	심양 농업 대학	Shenyang Agricultural Univ.	1995. 7. 3
치과대학	일본	동경 의과 치과 대학 치학부	Faculty of Dentistry, Tokyo Medical and Dental Univ.	1995. 9. 4
의과대학	중국	하얼빈 의과 대학	Harbin Medical Univ.	1996. 6.28
인문대학	일본	학습원 대학 문학부	Faculty of Letters, Gakushuin Univ.	1998. 5.28
인문대학(중문학)	중국	복단 대학 중문과	Dept. Chinese Language & Literature, Fudan Univ.	1998.10.31
사회과학대학	미국	미시건 주립 대학	Michigan State Univ.	1998.12. 1
농업생명과학대학	일본	기후 대학 농학부	Faculty of Agriculture, Kifu Univ.	1998.12.21
농업생명과학대학	중국	북경 임업 대학	Beijing Forestry Univ.	1999. 5. 7
인문대학	러시아	쿠반 국립 대학	Kuban State Univ.	1999. 7. 1
공과대학	일본	동북 대학	Tohoku Univ.	1999. 8. 2
농업생명과학대학	중국	남경 농업 대학	Nanjing Agricultural Univ.	2000. 8.22
공과대학	중국	상해 교통 대학	Shanghai Jiao Tong Univ.	2000.11.29
수의과대학	일본	북해도 대학	Hokkaido Univ.	2000.12.19
예술대학	이태리	베르디 국립 음악원	Conservation Musica Giuseppe Verdi	2001. 2. 5
농업생명과학대학	불가리아	플로브리프 농과 대학	Agricultural University Plovdiv	2001. 6.19
치과대학	중국	상해 제 2 의과 대학	Shanghai Second Medical Univ.	2001.11. 6
인문대학	일본	와카야마 대학	Wakayama Univ.	2001.12. 1
인문대학	"	쓰쿠바 대학 인문학부	Tukuba University	2002. 5.22
치과대학	미국	브리티시컬롬비아 대학 치학부	Univ. of British Columbia	2002. 8.29
전자전기컴퓨터학부	영국	에버딘 대학	Aberdeen University	2003. 2. 1
인문대학	독일	Bochum 대학 한국어 문화학과	Language and Cultur of Korea, Bochum University	2003. 6. 3
공과대학기계공학부	일본	오사카 대학 기계공학과	Mechanical Engineering, Osaka Univ.	2005. 2.14
"	미국	테네시 대학 기계공학과	Mechanical, Aerospace and Biomedical Engineering, Univ. of Tennessee, Knoxville	2005. 3.14
공과대학	미국	노스캐롤라이나 대학	Univ. of North Carolina at Charlotte	2005. 6.23
인문대학	러시아	크라스노다르 IELH 대학	IELH Univ.	2005. 7. 1
경상대학	네덜란드	아반스 대학	Avans Hogeschool	2005. 7.27
경상대학	이태리	European School of Economics	European School of Economics	2005. 8.17
의과대학	미국	웨이크 포레스트 대학	Wake Forest Univ. Health Sciences	2005. 9.27

구분 기관명	체결기관			체결 년월일
	국명	기관명	영문표기	
치과대학	중국	해남의학원 구강의학부	Hainan Medical Univ.	2006. 1.12
법과대학	미국	코네티컷 대학	Univ. of Connecticut	2006. 3.22
위상수학및기하학연구소	일본	쓰쿠바대학 수학연구소	Inst. of Mathematics, Tsukuba Univ.	1991. 4. 1
센서기술연구소	미국	에디슨센서기술센터	Edison Sensor Tech. Center	1991. 6. 1
센서기술연구소	일본	토요하시기술대학 전자장치연구소	EDRC, Toyohashi Univ. of Tech.	1994. 4. 1
센서기술연구소	프랑스	국립응용과학원 센서및기기제어연구소	LCIA, INSA	1995. 3. 2
센서기술연구소	뉴질랜드	산업기술연구소	Industrial Research Limited	1995. 7. 1
재료정보연구소	러시아	모스크바대학 재료과학고등기술원	Higher School of Material Sciences at Moscow State Univ.	1996. 7.24
의과학연구원	일본	동경의과치과대학 의용기재연구소	Inst. for Medical and Dental Engineering, Tokyo Medical and Dental Univ.	1996. 9.24
전자기술연구소	영국	맨체스터대학 과학기술연구소	Univ. of Manchester of Institute of Science and Technology	1997. 8. 4
전자기술연구소	호주	퀸즐랜드 공과대학 정보보안연구소	Queensland Univ. of Technology Information Security Research Centre(ISRC)	1997.10. 7
생체재료연구소	중국	상해제2의과대학 생체재료 검사 및 연구센터	Biomaterial Research and Test Center, Shanghai Second Medical Univ.	1997.10.28
농산물가공저장유통기술연구소	일본	아오모리현 산업기술개발센터	Aomori Advanced Industrial Technology Center	1998. 4.23
에너지환경연구소	미국	델라웨어대학교에너지환경정책센터	Center for Energy and Environmental Policy, Univ. of Delaware	1998. 6.25
생체재료연구소	일본	금속재료연구소	National Research Institute for Metal	1999. 5. 6
의학연구소	미국	하버드 의대 조직공학및세포진단치료센터	Laboratory for Tissue Engineering & Cellular Therapeutics Harvard Medical School	2000.11.27
에너지환경경제연구소	호주	SEDA 지속가능에너지개발청	Sustainable Energy Development Authority	2001. 4.24

### 6. 연구소 현황

구 분 연구소명	설 립 년 월 일	소 장 명	조 직 부서수	소 속 원 수		
				전 입 (연구원)	조 교	직 원
퇴 계 연 구 소	1973. 7. 16	이세동	3	3	1	-
지 역 개 발 연 구 소	1981. 6. 24	이철우	5	-	-	-
평 화 문 제 연 구 소	1974. 11. 1	엄재호	3	2	1	-
경 제 경 영 연 구 소	1985. 4. 1	강호영	15	-	2	-
인 문 과 학 연 구 소	1985. 4. 1	최승수	5	-	1	-
장수생활과학연구소	2004. 8. 11	최명숙	3	-	-	-
사범대학부속중등교육연구소	1995. 9. 5	김경식	3	5	1	-
한 국 교 민 연 구 소	1995. 11. 21	배한동	4	-	-	-
동아시아경제통합연구소	2004. 6. 15	-	-	-	-	-
디지털아트컨텐츠연구소	2005. 8. 22	박남희	8	10	-	-
문 화 산 업 연 구 소	2004. 9. 1	이장우	3	7	2	-
환 경 조 형 연 구 소	2004. 9. 1	최명룡	3	5	-	-
동 서 사 상 연 구 소	2005. 2. 21	김영기	4	1	1	-
법 학 연 구 소	2005. 2. 15	권오걸	6	8	-	-
에너지환경경제연구소	1998. 2. 20	최용호	5	-	-	-
사 회 복 지 연 구 소	1998. 6. 29	황성동	4	-	1	-
과 학 교 육 연 구 소	2002. 6. 29	-	-	-	-	-
영 남 문 화 연 구 원	2000. 6. 14	백두현	8	4	1	-
I T 와 법 센 터	2005. 11. 28	-	-	-	-	-
기 초 과 학 연 구 소	1979. 12. 5	이일수	7	4	1	-
유 전 공 학 연 구 소	1984. 3. 27	진익렬	3	8	1	-
환 경 과 학 기 술 연 구 소	1987. 1. 1	조완근	3	-	1	1
방 사 선 과 학 연 구 소	1995. 12. 15	강희동	3	4	-	2
소 프 트 웨 어 기 술 연 구 소	1997. 12. 24	임경식	6	-	-	1
고 에 너 지 물 리 연 구 소	1998. 12. 18	손동철	6	10	-	4
울릉도생물다양성연구센터	2004. 6. 15	홍성천	-	-	-	-
자연사박물관부설조류생태환경연구소	2004. 6. 15	박희천	6	-	2	-

구 분 연구소명	설 립 년 월 일	소 장 명	조 직 부서수	소 속 원 수		
				전 입 (연구원)	조 교	직 원
산업기술연구소	1964. 10. 8	김영수	8	1	1	1
센서기술연구소	1990. 5. 3	최시영	3	-	1	-
전자기술연구소	1978. 12. 1	김채영	8	-	1	1
공학설계연구소	1995. 6. 28	안광선	4	-	-	1
트라이볼로지연구소	1995. 11. 21	김석삼	6	1	-	1
재료정보연구소	1996. 2. 5	조상희	3	-	1	6
기계연구소	1996. 12. 31	이충원	4	-	-	2
첨단디스플레이제조공정및장비연구소	1998. 4. 15	박이순	4	2	-	2
방재연구소	1998. 6. 29	박문호	8	20	-	-
이동네트워크정보보호기술연구소	2000. 12. 23	문상재	1	10	-	1
디지털기술연구소	2000. 12. 23	하영호	2	6	-	-
모바일디스플레이산학연센터	2005. 7. 29	박이순	2	4	-	2
반도체공정교육및지원센터	2002. 6. 1	이정희	2	1	1	6
IDEC 지역 센터	2002. 6. 29	유상대	3	-	-	2
디스플레이기술교육센터	2003. 10. 2	강신원	3	2	1	4
산학협력단부설임베디드소프트웨어협동연구소	2004. 9. 1	서대화	4	20	-	5
자동차부품소재연구소	2004. 8. 11	예병준	3	-	1	-
휴먼팩트연구소	2004. 9. 1	김진구	4	-	1	-
농업과학기술연구소	1984. 1. 1	최용희	2	6	1	1
식품생물산업연구소	1995. 9. 5	박희동	6	15	-	1
국제농업연구소	1995. 9. 5	김순권	1	3	-	2
농산물품질·안전성평가연구소	1997. 5. 13	조래광	4	-	-	1
사과연구소	1998. 3. 10	엄재열	3	-	1	-
발효생물공학연구소	2002. 9. 27	박우철	3	4	-	-
심혈관연구소	1996. 2. 5	박의현	5	-	-	1
생체재료연구소	1996. 2. 5	김교한	4	2	-	2
의학연구소	1999. 4. 29	김도원	8	1	-	9(병원)
간호과학연구소	1996. 12. 31	홍해숙	4	-	-	1
생체분자공학실용화학연구소	1998. 6. 1	김양일	5	1	-	1
건강증진연구소	2002. 1. 20	천병렬	5	-	-	-
첨단감각기능회복장치연구소	2003. 2. 26	조진호	4	1	-	2
첨단진단·예측의료기술연구소	2005. 2. 15	김인산	2	5	-	4
지능형진로지원및정보공유시스템개발연구소	2003. 5. 1	김일곤	4	1	-	1
감염질환연구소	2003. 9. 1	조동택	3	-	-	-
동통과신경손상연구소	2003. 10. 2	조희중	2	-	-	-
세포·기질연구소	2004. 1. 19	김인산	3	3	-	2
동물의학연구소	2004. 9. 1	변명대	8	20	2	-





## **VIII. 부속기관 및 기타**



### 1. 도서관

#### 1) 시설

구분	순사용면적	공유면적	열람석	본관	분관
면적(㎡)	20,521	8,795	-	-	-
좌석수	-	-	2,425	980	48

#### 2) 장서보유

구분 연도	도서관 자료							자료구입비(천원) <sup>1)</sup>		
	단행본(책)				학술잡지(종)			단행본	학술잡지	계
	국내	국외	기타	계	국내	국외 <sup>2)</sup>	계			
2002	1,065,633	568,602	77,638	1,711,873	3,470	10,293	13,763	1,155,882	1,150,000	2,305,882
2003	1,168,968	606,615	81,462	1,857,045	3,865	16,188	20,053	1,419,246	1,086,000	2,505,246
2004	1,278,842	644,068	90,821	2,013,731	10,097	14,517	24,614	1,030,446	1,265,960	2,296,406
2005	1,353,877	680,249	89,276	2,123,402	10,100	14,520	24,620	1,010,406	1,061,000	2,071,406
2006	1,508,500	711,986	21,427	2,241,913	10,220	14,526	24,746	1,423,456	850,589	2,274,045

1) 결산액 기준(2006년도는 예산액 기준)

2) 2002년도는 전자저널 9,337종, 2003년도는 전자저널 15,415종, 2004년도는 전자저널 20,009종 포함

#### 3) 대출·열람 실적

(단위:권)

실적 <sup>1)</sup> 연도	대출		열람	
	인원	책수	인원	책수
2002	423,246	941,532	2,122,845	2,177,169
2003	389,952	903,296	1,855,604	1,973,856
2004	356,958	815,097	1,595,749	2,344,532
2005	314,300	826,211	1,866,653	2,241,352
2006	303,215	808,899	1,469,448	1,763,337

1) 전년도 3월 1일부터 당해년도 2월말까지

4) 장서 구성

(단위:권)

구분			본관	의학분관	치의학분관	계
책종						
국	총	류	103,117	426	8	103,551
	철	학	93,617	41	8	93,666
	종	교	36,731	14	3	36,748
	사	회 과 학	343,794	468	21	344,283
	어	학	62,030	31	1	62,062
	순	수 과 학	70,940	221	3	71,164
	응	용 과 학	264,250	24,435	2,799	291,484
	예	술	82,545	23	3	82,571
	문	학	269,839	154	164	270,157
	역	사	126,180	54	8	126,242
내	기	타 1)	26,572	-	-	26,572
	소	계	1,479,615	25,867	3,018	1,508,500
국	총	류	58,300	295	1	58,596
	철	학	29,741	30	-	29,771
	종	교	8,366	1	-	8,367
	사	회 과 학	137,716	454	4	138,174
	어	학	24,612	8	1	24,621
	순	수 과 학	134,122	5,841	4	139,967
	응	용 과 학	129,374	37,311	2,629	169,314
	예	술	19,461	2	4	19,467
	문	학	49,907	2	-	49,909
	외	역	사	55,982	15	7
기		타 1)	17,796	-	-	17,796
	소	계	665,377	43,959	2,650	711,986
기 타 2)			21,427	-	-	21,427
<b>합 계</b>			<b>2,166,419</b>	<b>69,826</b>	<b>5,668</b>	<b>2,241,913</b>

1) 학과도서

2) 재래식 분류 및 정리중인 도서

5) 도서 서지 D/B 구축 현황

기준 시점	D/B 구축 현황(책수)	비 고
2002. 4. 1	1,634,235	
2003. 4. 1	1,775,583	
2004. 4. 1	1,922,910	
2005. 4. 1	2,078,504	
2006. 4. 1	2,220,486	

6) 도서관 전산장비 현황

구 분	기 종	수 량
주 전 산 기	SUN Fire 4800	1
보 조 전 산 기	SUN ENTERPRISE 5500	1
웹 서 버	Compaq ML 570	1
방 화 벽 서 버	Compaq DL320(SecuiWall)	1
DHCP 서 버	Samsung SmartServer 825 CP	1
무 선 접 속 장 치	AVAYA AP-1000	6
DRM 서 버	Compaq ML350G3(Fasoo CMH)	1
BACKUP 서버	DHCP서버사용(TimeNavigator)	1
CMS 서 버	eSlim SU7-2200	1
SE 서 버	eSlim SU7-2200	1
PDF 변환서버	GigaByte	1
P C	팬티엄 4	243
쥬 크 박 스	-	1
기 타 장 비	무정전전원장치(UPS)	1
	항온항습기	1

7) 해외 WEB DB 및 원문 구입비

내역 연도	컨소시엄 수	구독종수	구독금액(천원)
2006	34	24,431	798,546

2. 정보 전 산 원

1) 시 설

(단위:㎡)

구분 연도	전산업무실	기 계 실	교육 및 실습실	교수연구실	기 타	계 1)
2002	1,888	542	1,588	60	5,402	9,480
2003	1,888	542	1,588	60	5,402	9,480
2004	1,888	542	1,981	60	5,009	9,480
2005	1,888	542	1,588	60	5,402	9,480
2006	1,888	542	1,588	60	5,402	9,480

1) 1998년부터 종합정보센터 건물 포함, 소수점 이하 절사로 계가 다를 수 있음

2) 전산기자재 보유

(1) 서버 현황

(단위:대)

구분 품명	기종	수량
서버	SF6800	1
"	SF4800	2
"	V880	6
"	E3500	1
"	E450	1
"	E250	1
"	Blade2000	2

(2) 전산망 장비 현황

품명	기종	수량
Router	Cisco C7606	1
Gigabit Switch	Cisco C6509	4
Gigabit Switch	Extrime A3804	8
Ethernet Switch	Extrime Summit 48	17
Ethernet Switch	Paxcom	89
Ethernet Switch	Powernet	193

(3) 사이트라이센스 소프트웨어 보유현황

S/W명	제조사
마이크로소프트 CA(Windows Upgrade, office, visual studio)	마이크로소프트
한컴오피스97 (한글97, 한메일97, 한네트97, 한팩스97, 한글로터스1-2-3 97, 한컴 사전 등)	한글과 컴퓨터
한글2004(하위버전사용가능)	
훈민정음오피스2000	삼성전자
인터넷이야기2000	큰사람컴퓨터
V3Pro2004 Deluxe (Windows XP, 98, ME, NT, 2000)	안철수 컴퓨터 바이러스 연구소
V3Net for Solaris	
V3Net for Windows Server	
V3Net for Netware	
V3Email	
V3 중앙관리프로그램 APC V2.5	SAS사, 통계패케이지
악성코드차단프로그램(SpyZero)	
SAS 6.12, SAS 8.1, SAS 8.2, SAS 9.1	SPSS사, 통계패케이지
SPSS 11.0, 12(영문), 10.0K, 12(한글)	

S/W명		제 조 사
LOTUS 1-2-3 97	Lotus 1-2-3 97	Lotus사
	Lotus Freelance 97	Lotus사
	Lotus Approach 97	Lotus사
	Lotus Organizer 97	Lotus사
	Lotus ScreenCalm 97	Lotus사
Thermo Calc version L		Stockholm Technology Park 연구소

(4) 인터넷 외부 연결 현황

구 분	속 도	회 선 수	I S P 명
교 육 전 산 망(Kornet)	120Mbps	1	KT
Boranet	100Mbps	1	DACOM
Thrunet	45Mbps	1	SK Networks
연 구 전 산 망	1Gbps	1	Kisti
초 고 속 선 도 망	1Gbps	1	Koren
계	2,265Mbps	5	

※ 2006년 4월 1일 현재

(5) 인터넷 사용 트래픽 현황 (연간)

사 용 량
2,139 Tbyte

※ 2005년 1월 1일부터 12월 31일까지

(6) 홈페이지(www.knu.ac.kr) 접속 건수

접 속 수
16,285,897

※ 2005년 1월 1일부터 12월 31일까지

3) 컴퓨터교육 실적

(1) 교양전산 강좌

교육명	실적 1)	개설반수	수강인원	비고
C / C++ 프로그래밍 기초		15	541	
J a v a 프로그래밍		3	110	
컴퓨터 활용 실습 1		95	3,960	
컴퓨터 활용 실습 2		13	492	
MCSE I		4	160	
MCSE II		2	77	
MCSE III		1	38	
계		133	5,378	

1) 2005년 교양전산교과목 개설현황

(2) 일반전산 강좌

교육명	실적 1)	개설회수 (개설반수)	연간수강자수(명)			
			교직원	학생	일반	계
기초과정	정	51	14	338	275	627
프로그래밍과정	정	22	-	118	78	196
컴퓨터그래픽과정	정	23	-	100	129	229
웹사이트제작과정	정	8	2	21	39	62
국가공인자격과정	정	40	13	640	109	762
국제공인자격과정	정	85	1	1,272	115	1,388
기타과	정	44	8	91	245	344
<b>계</b>		<b>273</b>	<b>38</b>	<b>2,580</b>	<b>990</b>	<b>3,608</b>

1) 2005년 1월 1일부터 12월 31일까지

(3) 위탁교육

교육명	실적 1)	교육기간	개설반수	연간수강인원(명)
산학협동단기강좌위탁교육		2005. 1. 3~2005. 2. 26	2	48
토목공학과수자원연구실정보화교육과정		2005. 2. 21~2005. 2. 23	1	11
최고농업경영자과정전산교육		2005. 3. 10~2005. 10. 20	4	100
경북체신청정보화교육과정		2005. 4. 29~2005. 4. 30	2	54
(주)대구방송직원정보화교육과정		2005. 4. 18~2005. 4. 22	1	13
대구광역시지방공무원교육원정보화교육과정		2005. 6. 20~2005. 7. 1	1	30
경상대학경영학부누리지원위탁교육		2005. 6. 20~2005. 7. 1	6	182
<b>계</b>			<b>17</b>	<b>438</b>

1) 2005년 1월 1일부터 12월 31일까지

4) 정보기술지원 실적

제 목	건수	지 원 내 역
P C 유지보수	1,601	
Network 유지보수	4,829	
홈페이지, 메일관련지원	1,761	홈페이지, 메일 관련 문의사항 지원
소프트웨어대여	1,038	CA계약된 소프트웨어 설치지원
<b>계</b>	<b>9,229</b>	



### 3. 생활관

#### 1) 메인캠퍼스

##### (1) 시설

동 별	구 분	실 수					수용인원 (명)	용 적 (㎡)			계
		1인실	2인실	3인실	4인실	5인실		사 실	후생시설 <sup>1)</sup>	공유시설	
대 학 (남)	성실관	-	129	-	-	-	258	2,281	689	1,146	4,116
	금지관	-	-	-	134	3	551	3,051	617	1,027	4,695
	진리관	-	77	3	-	-	163	1,756	705	1,420	3,881
	소 계	-	206	3	134	3	972	7,088	2,011	3,593	12,692
대 학 (여)	협동관	-	-	-	103	-	412	2,307	651	1,139	4,097
	화목관	-	119	-	-	-	238	2,530	557	1,148	4,235
	소 계	-	119	-	103	-	650	4,837	1,208	2,287	8,332
대 학 원(남)	봉사관	-	118	-	-	-	236	2,562	489	1,474	4,525
대 학 원(여)	화목관	-	40	-	-	-	80	866	-	420	1,286
	면학관	-	-	26	-	-	78	562	78	242	882
	소 계	-	40	26	-	-	158	1,428	78	662	2,168
외 빈 숙 사	봉사관	8	-	-	-	-	8	180	-	-	180
	화목관	2	-	-	-	-	2	40	-	-	40
외빈숙사(부부실)	진리관	-	20	-	-	-	40	174	-	706	928
외빈숙사(VIP)	진리관	4	-	-	-	-	4	48	-	-	48
	소 계	14	20	-	-	-	54	442	-	706	1,148
<b>합 계</b>		<b>14</b>	<b>503</b>	<b>29</b>	<b>237</b>	<b>3</b>	<b>2,070</b>	<b>16,357</b>	<b>3,786</b>	<b>8,722</b>	<b>28,865</b>

1) 후생시설의 합계에 종합문화회관의 면적은 제외

##### (2) 후생시설

(단위:㎡)

동 별	구 분	샤 위 실		면 회 실		P C 실		헬 스 실		다 림 질 실		세 면 실		독 서 실	
		개수	면 적	개수	면 적	개수	면 적	개수	면 적	개수	면 적	개수	면 적	개수	면 적
대 학 (남)	성실관	4	76	-	-	1	20	1	39	2	12	4	71	1	54
	금지관	5	172	-	-	1	34	1	34	1	22	5	174	1	60
	진리관	4	120	-	-	1	34	1	31	3	30	4	87	1	35
	소 계	13	368	-	-	3	88	3	104	6	64	13	332	3	149
대 학 (여)	협동관	4	132	-	-	1	22	1	29	2	11	4	96	1	45
	화목관	5	103	1	27	1	20	1	37	1	21	5	124	1	68
	소 계	9	235	1	27	2	42	2	45	3	32	9	220	2	113
대학원(남),외빈숙사	봉사관	5	99	1	33	1	33	1	74	1	6	5	151	-	-
대 학 원 (여)	화목관	2	20	-	-	-	-	-	43	1	16	2	20	-	-
종 합 문 화 관		-	-	-	-	-	-	-	-	-	-	-	-	-	-
<b>합 계</b>		<b>29</b>	<b>722</b>	<b>2</b>	<b>60</b>	<b>6</b>	<b>162</b>	<b>6</b>	<b>221</b>	<b>11</b>	<b>118</b>	<b>29</b>	<b>723</b>	<b>5</b>	<b>262</b>

동 별	구 분	휴 게 실		매 점		식 당		종합문화관		계	
		개수	면 적	개수	면 적	개수	면 적	개수	면 적	개수	면 적
대 학 (남)	성실관	2	250	-	-	-	-	-	-	16	576
	금지관	4	184	-	-	-	-	-	-	20	816
대학(남),외빈숙사	진리관	2	61	1	346	-	-	-	-	19	801
	소 계	8	495	1	346	-	-	-	-	55	2,193
대 학 (여)	협동관	1	319	-	-	-	-	-	-	15	722
	화목관	1	146	-	-	-	-	-	-	17	622
	소 계	2	465	-	-	-	-	-	-	32	1,344
대학원(남),외빈숙사	봉사관	1	143	-	-	-	-	-	-	15	508
대 학 원 (여)	면학관	1	22	-	-	-	-	-	-	6	78
중 합 문 화 관		-	-	-	-	1	1,155	1	792	2	1,947
합 계		12	1,125	1	346	1	1,155	1	792	110	6,070

2) 간호대학(동인동)

(1) 시 설

층 별	구 분	실 수				수용인원 (명)	용 적 (㎡)			
		1인실	2인실	3인실	4인실		사 실	후생시설	공유시설	계
1층		1	8	2	1	27	273	166	371	810
2층		1	11	3	1	36	389	118	391	898
3층		-	-	-	-	-	-	139	28	167
4층		-	-	-	-	-	-	29	28	57
계		2	19	5	2	63	662	452	818	1,932

(2) 후생시설

(단위:㎡)

층 별	구 분	식당		헬스장		세면장		응접실		독서실		오락실		전산실		계	
		개수	면적	개수	면적	개수	면적	개수	면적	개수	면적	개수	면적	개수	면적	개수	면적
1층		1	108	-	-	1	26	1	32	-	-	-	-	-	-	3	166
2층		-	-	-	-	1	28	-	-	-	-	1	73	1	17	3	118
3층		-	-	1	29	-	-	-	-	1	110	-	-	-	-	2	139
4층		-	-	-	-	-	-	-	-	-	-	1	29	-	-	1	29
계		1	108	1	29	2	54	1	32	1	110	2	102	1	17	9	452

### 4. 직업능력개발센터

#### 1) 검 사

(단위:명)

검사종류 연 도 1)	성격검사	적응검사	MMPI검사	흥미검사	지능검사	적성검사	자아개념 검사	MBTI검사	계
2001	358	-	-	54	-	131	-	-	543
2002	226	-	28	7	-	42	-	-	303
2003	556	-	6	59	-	515	-	-	1,136
2004	660	-	17	-	-	427	30	645	1,779
2005	583	-	44	-	-	1,190	35	674	2,526

1) 당해년도 1월 1일부터 12월 31일까지

#### 2) 상 담

(단위:명)

구 분 연 도 1)	개 인 상 담		집 단 상 담		계	
	상 담 건	연 인 원	상 담 건	연 인 원	상 담 건	연 인 원
2001	384	543	85	452	469	995
2002	21	31	57	472	78	503
2003	37	71	8	88	45	159
2004	103	212	168	366	271	578
2005	126	349	131	209	257	558

1) 당해년도 1월 1일부터 12월 31일까지

### 5. 보건진료소

#### 1) 진 료

(단위:명)

진료과목 연도 1)	내 과	외 과	이 비 인후과	안 과	정신과	피부과	치 과	상 담	이 송 병 리	X - 선	단 체	기 타	계	
2002	4,763	546	217	305	-	109	1,170	576	55	169	97	50	-	8,057
2003	4,105	502	255	303	-	81	1,033	404	72	131	61	62	-	7,009
2004	3,264	446	200	283	-	73	732	260	77	66	132	63	-	5,596
2005	3,078	313	168	142	-	61	600	260	36	33	142	59	-	4,892
2006	3,215	404	134	134	-	73	494	202	30	35	182	197	-	5,100

1) 전년도 3월 1일부터 당해년도 2월말까지

2) 학생 간염검사

(단위:명)

연도 <sup>1)</sup>	2002	2003	2004	2005	2006
대학					
계	761	1,175	1,129	미 실시	미 실시

1) 전년도 3월 1일부터 당해년도 2월말까지

6. 공동실험실습관

1) 시 설

구분 시설	본관		농생대분관		KBSI 대구센터		계	
	실수	면적(㎡)	실수	면적(㎡)	실수	면적(㎡)	실수	면적(㎡)
행정실	1	67.2	1	156.0	1	43.2	3	266.4
기기(실험)실	53	2,498.4	5	496.0	21	1,036.8	79	4,031.2
기타	8	410.4	-	-	20	540.0	28	950.4
공유시설	-	2,010.0	-	-	-	1,365.0	-	3,375.0
계	62	4,986.0	6	652.0	42	2,985.0	110	8,623.0

※ 공동실험실습관 시설공간 7,971㎡ 중에서 2,985㎡는 한국기초과학지원연구원(KBSI) 대구센터에서 활용

2) 기자재 총보유

기자재명	보유수량		금액(천원)	비고
	종	점		
자료획득분석기 외	135	168	13,045,603	

3) 주요 분석기자재 이용실적

구분 연도	이용건수(명)			시료수 (점)	이용건수 전년대비 증감(%)	비고
	교내	교외(외부)	계			
2003	3,399	485	3,884	21,958	17.5	
	87.5%	12.5%	100%			
2004	3,608	880	4,488	24,018	15.6	
	80.4%	19.6%	100%			
2005	4,491	1,112	5,603	25,292	12.5	
	80.2	19.8	100%			

4) 대학별 이용실적

대학별 연도별		자연대	공과대	농생대	사범대	의과대	치과대	수의대	생과대	기 타	교 외	계
2003	건 수	1,044	1,597	246	284	23	51	41	45	68	485	3,884
	시료수	4,721	6,726	3,977	1,207	74	386	851	1,205	307	2,504	21,958
	(%)	21.5	30.6	18.1	5.5	0.3	1.8	3.9	5.5	1.4	11.4	100
2004	건 수	985	1,579	429	356	17	97	32	44	69	880	4,488
	시료수	4,473	7,310	4,013	1,399	117	866	588	1,114	241	3,897	24,018
	(%)	18.6	30.4	16.7	5.8	0.5	3.6	2.5	4.7	1.0	16.2	100
2005	건 수	1,020	1,855	632	625	91	132	53	80	3	1,112	5,603
	시료수	3,710	7,136	3,786	2,354	533	842	1,291	422	27	5,191	25,292
	(%)	14.7	28.2	15.0	9.3	2.1	3.3	5.1	1.7	0.1	20.5	100

7. 신문방송사

1) 신문발행

구 분 연 도 <sup>1)</sup>	발 간 회 수	발 간 면 수	평 균 발 간 부 수
2002	20	168	10,000
2003	20	168	13,000
2004	20	168	13,000
2005	20	176	14,500
2006	20	176	14,500

1) 전년도 3월 1일부터 당해년도 2월말까지

2) 방송시설

구 분 규 모	행 정 실	방송국원실	영상스튜디오	조정실/편집실	광통신실	계
면 적 (㎡)	12.0	60.4	28.1	67.2	1.1	168.8

3) 방송기자재

구분	기 자 재 명	규 격	수 량
	Mixer	SOUND CRAFT SPIRIT 8 외	2
	카메라①	Sony DSR-PD150, 170	8
	카메라②	Sony DSR-200	1
	카메라③	Sony DCR-TRV940	1
	Parasonic	AG-456U	1
	Recorder①	Sony DSR-45	3
	Recorder②	Sony DSR-1800	1
	Turn Table	Disco 4000 MK 2	2
	Power Amp	SCOTT A 436	1
		INKEL PA - 848 A	1
	서버용 PC	DELL Power Edge 2800	1
	제작용 PC	삼성 Magic Station ZCP-30 외	3
	편집용 PC	삼성 Magic Station MP-40 외	6
	태블릿 PC	hp TC1100	3
	CD Player	Sony CDP-315 외	2
	Mini Disc Plauer	Pioneer MJ-P5	1
	Speaker	인켈 외	6
	계	-	43

4) 주당 방송실태

(1) 정규 방송

(단위:분)

구분	분 류	보 도	교 양	음 악	계
	정규방송	25	136	15	176
	계	25	136	15	176

(2) 영상 현장 뉴스

(단위:분)

구분	분 류	보 도	교 양	음 악	비 고
	녹화방송	4.0 (2편)	2.0 (1편)	-	인터넷 편집 방송

※ 정규방송 외에 입학식, 졸업식 및 학내 행사, 특별강연 등은 인터넷 생중계를 함

### 8. 어학교육원

#### 1) 강의실

구분 실별	면적 (㎡)	실수	수용인원	비고
회화강의실	30.42	40	800	
일반강의실	60.84	2	80	
	91.26	1	60	
	121.68	6	600	
멀티미디어실	121.68	1	50	
자율어학실습실	121.68	1	40	
시청각실	284.28	1	252	
<b>계</b>	<b>831.84</b>	<b>52</b>	<b>1,882</b>	

#### 2) 기기 보유

구분 기기명	규격	보유수	구분 기기명	규격	보유수
L C D 프로젝터	3500ans	3	스 크 린	-	5
어학용 녹음기	OR530SLR	24	테논 테크	-	2
T V ( 1 4 " )	RN15FB50	24	T A P E 고속복사기	-	2
D V D	SVDVD950HD	67	위 콤 녹음기	-	23
컴퓨터	MZ40	51	L C D T V	-	2
카세트 녹음기	-	40	T V ( 2 9 " )	-	43
O H P	-	8	디지털 녹음기	-	1

#### 3) 교육 실적

##### (1) 어학강좌

구분 교육명	실적 <sup>1)</sup>	개설반수	연간수강자수 (명)	비고
영 어		695	14,464	일반강좌
		275	25,562	토익강좌
일 어		79	846	
중 국 어		53	636	
불 어		2	12	
독 일 어		3	17	
한 국 어		30	231	
<b>계</b>		<b>1,137</b>	<b>41,768</b>	

1) 2005년 1월 1일부터 12월 31일까지

(2) 연 수

연 수 구 분	인 원 (명)	연 수 시 간
어린이 영어캠프	88	120

9. 출 판 부(간행실적)

구분 연도 1)	단 행 본		학 술 잡 지		기 타		계	
	종 수	부 수	종 수	부 수	종 수	부 수	종 수	부 수
2002	13	11,700	-	-	-	-	13	11,700
2003	19	13,300	1	500	-	-	20	13,800
2004	22	16,400	1	500	-	-	23	16,900
2005	25	33,600	1	500	-	-	26	34,100
2006	20	14,250	1	350	-	-	21	14,600

1) 전년도 3월 1일부터 당해년도 2월말까지

10. 수 련 원

구 분	교 직 원 동				학 생 동				식 당 동			
	동 수	실 수	수용인원	실당평수	동 수	실 수	수용인원	면적(㎡)	실 수	좌석수	면적(㎡)	
규 모	1	17	85	15	1	10	300	1,811	1	300	867	
연간이용 실 적 1)	실 수		인 원		실 수		인 원		실 수		인 원	
	724		4,710		533		20,075		16		1,103	

1) 전년도 4월 1일부터 당해년도 3월말까지

11. 국제농업훈련원

구분 연도	국 별 교 육 인 원																							분야별 인원	교육 일수														
	미 안 마	도 미 카 공 화 국	라 오 스	방 글 라 데 시	중 국	키 르 키 스 탄	태 국	이 라 크	이 란	인 도	우 즈 베키 스 탄	캄 보 디아	루 마 니아	카 자 흐 스 탄	필 리 핀	페 리 피 안	에 티 오피 아	서 아 갈	세 넬 팔	네 덜	요 르 단	아 르 제 니 아	파 라 과 기 니 아			이 라 크	파 라 과 기 니 아	자 메 니 카	베 네 수 엘	베 트남	동 티 모 르	말 디 브	과 테 말 라	슬 로 바 키 아	코 스타 리카	나 이지 리아	다 자 영 국	원 배 기 수	
2001	1	-	1	1	-	1	1	-	1	1	-	1	-	-	2	1	-	-	-	2	1	-	-	-	-	-	1	1	-	-	-	-	-	-	-	-	16	2주	
2002	-	-	-	-	-	2	-	1	2	-	2	-	-	-	2	-	2	2	-	2	1	-	2	2	-	-	-	-	1	-	-	-	-	-	-	-	-	21	4주
2003	-	-	-	2	-	-	-	-	-	-	2	-	2	2	2	-	1	-	-	1	-	-	-	-	-	-	-	-	-	1	-	-	-	1	1	-	-	16	4주
2004	-	-	-	-	-	-	-	-	2	1	2	-	-	-	1	2	1	1	-	-	-	-	2	-	-	-	2	-	-	1	1	-	-	-	-	-	16	4주	
2005	-	-	-	-	-	-	-	-	-	2	2	-	-	2	2	-	-	1	1	-	-	2	-	-	-	-	1	-	-	1	1	-	-	-	-	15	4주		



## 12. 체육진흥센터

### 1) 체육시설 연간 이용자 현황

교 육 명	실 적 <sup>1)</sup>	강습반수	연간 이용자수
골프강좌	강습	6	493
	자유이용	-	432
	1회 쿠폰	-	4
	10회 쿠폰	-	179
라켓볼강좌	강습	11	416
	자유이용	-	15
	1회 쿠폰	-	6
	10회 쿠폰	-	38
필라테스강좌	강습	5	222
국선도강좌	강습	1	-
2체육관 대여	체육대회 행사	11	1,100
수영강좌	강습	48	669
	자유이용	-	667
아쿠아로빅강좌	강습	1	-
요가강좌	강습	15	942
체력단련실	자유이용	-	6,816
방송&나이트댄스	강습	1	-
클럽힙합댄스	강습	1	-
운동장 대여	체육대회 행사	4	400
테니스강좌	강습	7	275
	자유이용	14	118
테니스장대여	체육대회 행사	44	2,000
계		110	14,792

1) 전년도 3월 1일부터 당해년도 2월말까지

### 2) 체육시설 연간 사용 현황

시 설 명	실 적 <sup>1)</sup>	연간 사용건수
2체육관		11
대운동장		4
테니스장		44
계		59

1) 전년도 3월 1일부터 당해년도 2월말까지

### 13. 법률상담소

#### 1) 총 상담 실행 분석

구분 연도 <sup>1)</sup>	총접수건수	상담실행건수	상담계류건수	자체해결· 상담의뢰취소
2005	548	548	-	-

1) 전년도 3월 1일부터 당해년도 2월말까지

#### 2) 상담사건 유형별 분석

구분 연도 <sup>1)</sup>	민사	형사	상사	행정	노동	경제	특허	헌법	기타	총계
2005	329	111	21	18	18	8	-	9	34	548

1) 전년도 3월 1일부터 당해년도 2월말까지

#### 3) 상담요청자 분석

구분 연도 <sup>1)</sup>	교수	교직원	학생	졸업생	외부	총계
2005	19	13	59	18	439	548

1) 전년도 3월 1일부터 당해년도 2월말까지

#### 4) 대학·기관별 분석

구분 연도 <sup>1)</sup>	단과대학											분 부	총 학 생 회	직 장 협 의 회	방 사 신 문 사 신 문 사	생 활 협 동 조 합	공 동 실 습 관	센 서 기 술 연 구 소	학 생 생 활 연 구 소	기 숙 사	정 보 전 산 원	도 서 관	총 계	
	법 과 대	경 상 대	농 과 대	인 문 대	공 과 대	치 의 대	사 회 대	대 학 원	사 범 대	자 연 대	수 의 대													기 타
2005	13	10	-	13	10	3	3	-	-	-	2	8	5	6	-	-	3	4	-	-	-	6	-	86

1) 전년도 3월 1일부터 당해년도 2월말까지

### 14. 평생교육원

구분 과 정 별	2003		2004				2005				2006	
	2학기		1학기		2학기		1학기		2학기		1학기	
	수강 인원	수료 인원	수강 인원	수료 인원	수강 인원	수료 인원	수강 인원	수료 인원	수강 인원	수료 인원	수강 인원	수료 인원
기초·보충교육	293	285	304	283	237	222	247	229	238	221	244	-
직업·전문교육	488	462	420	416	512	463	432	414	420	401	410	-
보건·복지교육	23	7	29	29	36	36	20	18	46	45	50	-
가족·생활교육	11	11	17	17	10	8	6	6	10	10	16	-
시민·윤리교육	52	50	133	124	140	130	178	162	150	143	174	-
여가·문화교육	292	275	148	127	160	134	176	158	185	168	185	-
합 계	1,159	1,090	1,051	996	1,095	993	1,059	987	1,049	988	1,079	-

### 15. 테크노파크

#### 1) 사업현황

구 분		2003		2004		2005		비 고
사업부서	역 할	예산액 (천 원)	실 적	예산액 (천 원)	실 적	예산액 (천 원)	실 적	
창업보육 사 업 부	신기술창업보육사업	16,000	7개 업체	7,000	3개업체	3,000	1개업체	
	정보통신창업지원사업	88,000	15개 업체	114,000	14개업체	104,000	10개업체	
	캠퍼스벤처사업	-	25개 업체	-	17개업체	-	12개업체	
	비컨설팅지원사업	10,000	8개 업체	18,000	6개업체	-	-	
	중기청창업보육사업	-	-	-	-	48,000	26개업체	
기업지원 사 업 부	벤처기업 창업지원 후견인사업	50,000	172개 업체	49,000	118개업체	-	-	
	정보화 e-컨설팅 사업	230,305	29개 업체	203,856	24개업체	141,552	18개업체	
	벤처기업 창업 Road Show 개최	2,000	2회 90명	2,000	2회84명	-	-	
	벤처기업 창업 준비교실	6,560	3회 120명	6,000	4회134명	8,200	3회100명	
	벤처기업 경영아카데미	-	-	-	-	10,000	35개업체	
	벤처기업 창업·전환강좌 개최	-	-	-	-	-	-	
	벤처플라자 개최	-	-	-	-	-	-	
	해외인증(QS9000)획득지원사업	6,000	7개 업체	4,000	6개업체	7,600	4개업체	
대구모바일산업기술지원사업	-	-	-	-	235,230	46개업체		
기술혁신 사 업 부	전자기술혁신센터 산·학위탁연구사업	-	-	-	-	-	-	
<b>계</b>		<b>408,865</b>		<b>403,856</b>		<b>557,582</b>		

※ 당해년도 1월 1일부터 12월말까지

#### 2) 창업보육시설 현황

구 분		창업보육센터		테크노빌딩		대구광역시 북구청 창업보육센터		기 타 (캠퍼스벤처)	합 계
연 도	면 적	입주실	공용실	입주실	지원시설	입주실	공용실		
2005	실	26	2	30	4	5	1	17	85
	(㎡)	1,542	77	7,273	723	165	33	561	10,374
2006	실	27	1	30	4	-	-	12	74
	(㎡)	1,510	42	7,273	723	-	-	-	9,548

#### 3) 기자재 현황

구 분	기 자 재 명	보 유 수 량		금 액(천원)
		종 수	점 수	
2005	프린트 기관가공시스템 등	31	423	339,515
2006	프린트 기관가공시스템 등	31	423	339,515

### 16. 정보통신특성화사업단

1) 사업현황

(단위:천원)

주요사업 <sup>1)</sup>	사업비					비고
	2002	2003	2004	2005	2006	
IT학과장비지원사업	300,000	-	-	-	-	
계	300,000	-	-	-	-	

1) 정보통신부 지원사업임

2) 기자재 현황

연도	구분 기자재명	보유수량		금액(천원)
		종수	점수	
2006	VOD Server System 등	15	30	491,476
	멀티미디어 강의시스템 등	6	219	750,000
	Unix서버시스템 등	12	529	680,000
	어플리케이션 서버 등	15	83	700,000
	고성능 다중프로세서 서버 등	16	707	500,000
	웹 프로그래밍 서버 등	10	45	315,065
계		74	1,613	3,436,541

### 17. 여대생커리어개발센터

1) 교육과정 현황

구분	프로그램명	참가인원
진로 의식 고취	· 여대생커리어개발 수기 및 아이디어 공모전	50
	· 양성평등 캠퍼스 문화가꾸기 초청 강연회	400
	· 여대생을 위한 셀프리더십 캠프	50
	· 여성리더십과 의사소통 능력 향상 훈련	50
자기 이해	· 진로적성 진단 워크숍 : 나를 알면 진로가 보인다	210
	· 여학생 신입장학생을 위한 직업적성 진단 워크숍	200
직업 세계 탐색	· 취업, 한발 앞서가기 : 여성 유망자격증 소개	400
	· 나의 꿈, 나의 길을 찾아서 : 여대생을 위한 직업 탐색	400
취업스킬 훈련 및 취업 지원	· 이동진로상담(1:1 취업컨설팅 현장 실시)	400
	· 프리젠테이션 스킬 훈련 캠프	50
	· 여성가족부 지원 지역사회 맞춤형 취업지원사업 운영	2과정 56명 수료
	· 여대생을 위한 면접테크닉 워크숍	160
	· 입사서류 작성 워크숍	80
	· 제1차 1:1 취업스킬 코칭	300
· 제2차 1:1 취업스킬 코칭	300	
인적 네트워크 구축	· 총여성동창회 모교 방문 및 재학생과 동문선배와의 만남의 날	300
	· 여대생커리어개발센터 학생 커뮤니티 간담회	40

### 18. 산학협력중심대학사업단

1) 사업현황

(단위:천원)

주요사업	사업비		비고
	2004	2005	
산학협력중심대학	4,265,800	5,417,300	
계	4,265,800	5,417,300	

2) 기자재 현황

연도	구분		보유수량	금액(천원)
	기자재명			
2005	DIELESS NC FORMING MACHINE		1	475,000
	Twin Screw Extruder System		1	286,000
2006	3D Scanner		1	261,385
	오축레이저 형상 가공기		1	321,595

### 19. 지역혁신특성화사업단

1) 사업현황

(단위:천원)

주요사업	사업비		비고
	2004	2005	
지역혁신특성화시범사업	1,085,000	1,415,000	
계	1,085,000	1,415,000	

2) 기자재 현황

연도	구분		보유수량	금액(천원)
	기자재명			
2005	비중계(202A SCS-DT)		1	3,784
	점도계(SV-100)		1	4,180
2006	-		-	-
	-		-	-

### 20. 초일류 모바일-디스플레이산업 인력양성사업단

1) 사업현황

(단위:천원)

주요사업	사업비		비고
	2004	2005	
모바일-디스플레이관련 인력양성사업	496,500	3,846,420	

2) 기자재 현황

구 분		보 유 수 량	금 액(천원)
연 도	기 자 재 명	(점수)	
2005	네트워크서버 등 542점	542	1,411,812
2006	모바일테스트솔루션 등 439점	439	845,830

21. 디지털메카트로닉스융합기술인력양성사업단

1) 사업현황

(단위:천원)

주 요 사 업	사 업 비		비 고
	2004	2005	
디지털메카트로닉스융합기술인력양성사업	3,396,450	3,439,000	
계	3,396,450	3,439,000	

2) 기자재 현황

구 분		보 유 수 량	금 액(천원)
연 도	기 자 재 명	(점수)	
2005	전기전자기초실습세트 등 533점	533	495,699
2006	가시화 실험장치 등 600점 등	600	1,095,699

22. 생물건강·농업생명융합형인재양성사업단

1) 사업현황

(단위:천원)

주 요 사 업	사 업 비		비 고
	2004	2005	
생물건강·농업생명융합형인재양성사업	1,550,000	1,550,000	
계	1,550,000	1,550,000	

2) 기자재 현황

구 분		보 유 수 량	금 액(천원)
연 도	기 자 재 명	(수량)	
2005	Biological Microscope 등 68개	68	242,825
2006	역상현미경 등 55개	55	264,380

### 23. 첨단기술퓨전형섬유산업인력양성사업단

1) 사업현황

(단위:천원)

주요사업	사업비	비고
	2005	
첨단기술퓨전형섬유산업인력양성사업	2,800,000	
계	2,800,000	

2) 기자재 현황

구분		보유수량	금액(천원)
연도	기자재명	(수량)	
2006	전자현미경 등 420점	420	611,310

### 24. 과학영재교육원

1) 과정별 수강생 현황

(단위:명)

과정, 교실		학년도	2004	2005	2006
초 등	수학		18	15	42
	과학		18	16	41
중 등	기 초	수학	14	15	20
		물리	16	15	20
		화학	17	15	20
		생물	16	15	19
		지구과학	16	15	19
		정보과학	-	-	-
		계			
	심 화	수학	20	14	16
		물리	14	13	14
		화학	20	17	15
		생물	16	16	15
		지구과학	18	16	15
		정보과학	10	-	-
	사 사	수학	3	3	10
		물리	3	3	9
		화학	4	4	11
		생물	4	4	11
		지구과학	3	4	10
정보과학		4	9	-	
계			234	209	307

## 25. 반도체공정교육 및 지원센터

### 1) 사업현황

(단위:천원)

주요사업	사업비	비고
	2005	
반도체연구기반혁신사업	2,461,400	
반도체공정교육 및 지원센터	1,867,000	
계	4,328,400	

### 2) 인력양성 현황

교육과정명		2005			비고
		실시실적	양성인원	인/시간	
반도체공정교육	이론교육	3	111	2,424	
	실습교육	3	193	6,179	
세미나	국내	14	394	788	
	국제	6	184		
단기강좌	반도체입문교육,cmos 소자시물레이션	4	63	1,632	
출장강의		9	122	17,470	
계		39	1,067	28,493	

### 3) 시설 및 장비 현황

구분 연도	시설 및 장비명	상세내용	금액 (천원)
2005	습식세정장치	Mask PR develop, etching, cleaning	28,512
	Ion Implanter	이온주입장치	200,000
	I-line stepper	정렬 노광기	81,000
	Spin Rinse Dryer	wafer 세정 및 건조장치	18,000
	PR Track system	PR coating, Baking, Develop	195,000
	wet station(TMAH)	반도체공정중 wet etching, 산화막제거, 금속불순물제거 등	60,000
	MOCVD system	화합물반도체 내 GaN, AlGaN 등 박막증착장비	599,500
	Gas Cabinet 외	Special Gas 공급장치	236,000
	Burn&Wet scrubber외	유해가스처리장치	250,000
	Bulk gas Purifier	반도체융합연구동 정제기 설치	78,000
	반도체융합연구동 지하현관자동문설치 외	반도체융합연구동 지하현관문 설치	13,000
	반도체융합연구동 다중모니터링시스템	반도체융합연구동의 원활한 관리 및 접근을 위해 RF type의 출입통제시스템 설치	26,000
	반도체융합연구동 크린룸NAF 소방공사	반도체융합연구동 크린룸 하론 소방공사	29,000
	반도체융합기술훈연구동 CCTV공사	반도체융합연구동 관리 CCTV설치	28,000
	계		1,842,012



## 26. 박물관

### 1) 소장품

구분 연도	금속	옥석	토도	목죽초	모피초	서화 탁본	의상	기타	계	관람자수	
										내국인	외국인
2002	1,728	449	3,285	735	490	204	39	8	6,938	29,600	350
2003	1,728	449	3,285	735	490	204	39	8	6,938	35,044	146
2004	1,728	449	3,285	735	490	204	39	8	6,938	30,246	231
2005	1,728	449	3,285	735	490	244	39	8	6,978	20,155	233
2006	1,728	449	3,285	735	490	244	39	8	6,978	20,096	220

### 2) 발굴유물

구분 연도	토도류	금속류	옥석류	기타	계
1961 ~ 2000	36,799	1,180	591	200	38,770
2001 <sup>1)</sup>	55	1	3	-	59
2002~ 2006	-	-	-	-	-
계	36,854	1,181	594	200	38,829

1) 고령 궁성지 발굴조사 출토유물

## 27. 자연사박물관

### 1) 시설

규모	구분	대지	교사	계
면적 (㎡)		6,321	998	7,319

### 2) 전시품

전시품(점)	수	동물	생명자원	지구과학	기타	계
전시품 수(점)		45,000	1,000	10,000	500	56,500

3) 관람자 수

구분 인원	유치부	학생	일반	계
관람자 수 1)	12,541	48	4,154	16,743

1) 전년도 4월 1일부터 당해년도 3월말까지

28. 국어생활상담소

1) 상담

구분 연도1)	개인상담		단체상담		합계	
	상담건	의뢰인원	상담건	의뢰인원	상담건	의뢰인원
2006	151	151	-	-	151	151

1) 전년도 3월 1일부터 당해년도 2월말까지

2) 한국어 교육 전문가 과정

(단위 : 명)

구분 연도	봄학기	여름학기	가을학기	겨울학기	합계
2006	17	-	-	-	17

29. 방사선안전관리실

1) 시설

구분 시설	사무실	기기(실험)실	계
실 수	1	4	5
면 적 (m <sup>2</sup> )	29.36	134.44	163.80

2) 기자재

기자재명	보유수량		금액(천원)	비고
	종	점		
액체섬광계수기 외	35	74	31,463	

3) 방사성동위원소 이용현황

구 분	연 도	2003	2004	2005	비 고
교내방사선사용허가 실험실 현황개소		17	17	17	
방사선 동위원소 이용량(μCi)		62,371.5	87,775	53,847	
방사선 작업 종사자 수(명)		115	120	116	

30. 공과대학부속공장

구 분	실 명	실 수	면 적(㎡)	실 습 (주 당)		보 유 기 자 재	
				시 간	인 원	종	점
공 구 실	실	1	36	4	15	20	20
공 작 실	실	1	63	4	15	22	22
용 접 실	실	1	63	4	15	7	7
열처리 및 화학처리실	실	1	63	-	-	5	5
재 료 가 공 실	실	1	36	4	30	10	10
초 자 가 공 실	실	1	36	-	-	5	5
기 계 가 공 실	실	1	36	4	30	20	20
구 조 물 시 험 실	실	1	696	8	60	-	-
부 속 공 장 행 정 실	실	1	36	-	-	5	5
계			1,065	28	165	94	94

31. 농업생명과학대학부속실험실습장

1) 농업과학부

구분	규모	건 물					실 습 장 (실 험 포 장)					
		초자온실	비닐하우스	잠 실	기 타	계	전작포	답작포	과수원	상 전	기 타	계
교 내 실습장	동 수	15	11	-	8	34	2,640	-	14,685	324	8,000	25,649
	면 적(㎡)	976	2,306	-	950	4,232						
칠 곡 실습장	동 수	-	-	2	8	10	9,900	33,495	-	8,250	25,146	76,791
	면 적(㎡)			832	1,210	2,042						
군 위 실습장	동 수	-	3	-	12	15	135,997	176,481	62,955	-	160,556	535,989
	면 적(㎡)		4,980		4,462	9,442						
합 계	동 수	15	14	2	28	59	148,537	209,976	77,640	8,574	193,702	638,429
	면 적(㎡)	976	7,286	832	6,622	15,716						
실습 (주당)	시간	2	2	-	-	4	4	4	3	2	-	13
	인원	40	40	-	-	80	40	40	40	40	-	160

2) 산림과학부

구분 규모	건 물				연 습 립				
	강 의 동	숙 사	기 타	계	청송연습림	대구연습림	묘 포 장	계	
등 수	1	2	8	11	6,357,897	1,008,478	1,640	7,368,015	
면 적(㎡)	100	180	810	1,090					
실습 (연중)	시간	168	168	-	336	168	56	36	260
	인원	125	125	-	250	120	120	100	340

3) 동물과학부

구 분 연 도	초 지 면적(㎡)	시 설		사 육 동 물										
		동 수	면 적	낙농우	실험동물	양 돈	사 슴	토끼	염소	면양	한우	닭	계	
2002	19,800	2	340	40	-	-	-	-	-	-	-	-	-	40
2003	19,800	2	340	44	-	2종 200여수	20	-	-	24	-	-	-	288
2004	13,553	4	438	24	2종 24케이지	-	-	18	30	-	-	-	-	120
2005	13,553	4	1,860	18	-	13	550	30	50	-	-	-	-	661
2006	13,553	4	1,860	13	20	-	-	-	-	-	15	1,350	1,398	
실습 (연중)	시간	50												
	인원	300												

32. 사범대학부설중등교육연수원

1) 교원연수실적

구분 연도)	자 격 연 수		직 무 연 수		부전공 자격연수		계	
	과목수	인원	과목수	인원	과목수	인원	과목수	인원
2002	4	65	1	169	3	129	8	363
2003	6	199	3	307	1	41	10	547
2004	6	233	3	376	3	83	12	692
2005	6	138	5	237	-	-	11	375
2006	6	228	4	175	-	-	10	403

1) 전년도 3월 1일부터 당해년도 2월말까지

2) 교육실습실적

구분 연도	사 범 계	비 사 범 계	교육대학원	계
2005	348	235	91	674
2006	334	250	99	683

### 33. 수의과대학부속동물병원

실 별 규 모	의 원	의 원	설 계	조 제	진 찰	치 치	특 수	일 반	무 구	수 술	탈 의	일 반	격 리	방 사	조 음	내 시	임 상	진 찰	무 검	무 검	계
	무 실	무 실	기록보관실	실	실	료실	수술실	안악수술실	준비실	실	원실	원실	선실	방사선실	경실	검사실	기록보관실	준비실	실	실	
면 적 (㎡)	25.9	25.9	43.2	29.1	46.8	63.0	28.8	72.0	50.0	80.0	30.9	77.0	28.8	27.0	24.0	24.0	28.8	46.0	24.0	48.0	823.2
실습 (주당)	시간	-	-	-	20	20	20	20	20	20	-	20	20	20	20	20	20	20	34	20	314
	인원	-	-	-	75	75	75	75	75	75	-	75	75	75	75	75	75	75	76	76	1,127

### 34. 사범대학 부설학교

학 교	구 분	학 급 수		학 생 수		교 사 수	직원수 1)
		학년당	계	학년당	계		
초 등 학 교	남	4	24	32	389	12	3
	여				379		1
중 학 교	남	5	15	36	542	13	3
	여	2	6	38	232	29	3
고 등 학 교	남	7	21	34	731	49	4
	여	3	9	33	301	18	5
계	남	-	75	-	1,662	74	10
	여				912		

1) 육성회비직 포함

### 35. 대학원 개설 공개강좌

기 관	구 분	과 정 명	최초개설년도	연수기간(월)	연수자정원(명)	수료자누계(명)
교 육 대 학 원		전문상담교사양성과정	1999. 3. 24	12	60	305
		영양교사양성과정	2005. 3. 7	12	60	60
경 영 대 학 원		최고경영자과정	1984. 9. 1	6	60	1,872
		밀양지역고급관리자과정	1994. 9. -	6	50	305
		대구은행고급금융과정	1996. 3. -	6	30	44
		의성지역고급관리자과정	1997. 3. 17	6	50	196
		고령지역고급관리자과정	1997. 9. 25	6	50	78
		미용아트전문경영자과정	1997. 9. -	12	50	337
		고급환경경영자과정	1999. 10. 18	6	50	77
		대구은행pre-MBA과정	2004. 2. 25	4	50	100
		D G B 경 영 자 과 정	2004. 4. 28	4	60	52
		최고산업경영자과정	1991. 9. 1	12	35	1,039
산 업 대 학 원		최고농업경영자과정	1994. 3. 4	10	101	1,006
		농산물디지털유통전문화과정	2004. 9. 3	4	35	70

### 36. 예비군연대

(단위:명)

구분 연도	교직원예비군수	예비군수			민방위대원수
		동원	일반	계	
2002	111	1,564	4,898	6,462	269
2003	106	1,650	4,755	6,405	240
2004	80	2,773	3,852	6,625	211
2005	82	4,085	2,414	6,499	222
2006	85	3,550	3,335	6,885	198
전년도 1인당 연간 교육시간		8시간			4시간

### 37. 교수아파트

구분 연도	독신자용				가족용			
	실수	1실면적 (평)	이용자수		실수	1실면적 (평)	이용자수	
			내국인	외국인			내국인	외국인
2002	12	9.2	-	12	4	21.4	-	4
2003	12	9.2	3	9	4	21.4	-	4
2004	12	9.2	1	11	4	21.4	-	4
2005	12	9.2	1	11	4	21.4	-	4
2006	12	9.2	1	9	4	21.4	-	4

### 38. 생활협동조합

#### 1) 운영 현황

구분 연도	직영식당				매점			휴게점 (패스푸드점, 카페, 휴게실)		서점	
	식당수	종업원수	판매식수 <sup>1)</sup>	판매액(천원)	매점수	종업원수	판매액(천원)	종업원수	판매액(천원)	종업원수	판매액(천원)
2002	7	51	1,018,900	1,518,848	4	8	1,843,111	3	559,055	-	-
2003	8	56	1,220,334	1,805,131	4	8	1,830,782	4	569,769	-	-
2004	8	63	1,213,871	1,910,807	4	8	1,831,474	4	542,683	-	-
2005	8	55	1,340,132	2,345,231	5	10	2,044,441	4	488,722	5	829,559
2006	8	53	1,397,925	2,376,473	5	10	2,696,728	4	468,921	5	1,166,096

1) 전년도 3월 1일부터 당해년도 2월말까지

2) 식 당

구 분	위 치	좌 석 수	비 고
직 영	복지관 교직원동 2층	310석	교 직 원
	복지관 학생동 1층	500석	학 생
	사계절식당	110석	-
	복현회관 1층	220석	양 · 분 식
	복현회관 3층	180석	교 직 원
	공학연구동 1층	120석	"
	공학연구동 1층	250석	학 생
	구룡포 수련원식당 1층	300석	-
	정보센터 1층	250석	학 생
	복지관 교직원동 3층	120석	칼 국 수
임 대	의과대학 학생회관 1층	84석	학 생
계		2,444석	

3) 매 점

구 분	위 치	취 급 품 목	비 고
제 1 매 점	복지관 학생동 1층	문구, 음료, 다과, 담배, 잡화, 승차권 등	직영
제 2 매 점	대현휴게실 1층		"
제 3 매 점	복현회관1층		"
제 4 매 점	백호관 1층		"
제 5 매 점	학생기숙사		"
제 6 매 점	의대 학생회관 1층		임대
제 7 매 점	치과대학 4층		"

39. 재 단 법 인

(단위:천원)

구 분 법 인 명	이 사 장	이 사 수	보 유 재 산		전 년 도 지출사업비
			기 본 재 산	보 통 재 산	
경북대학교발전기금재단	1	9	22,059,757	12,406,964	8,518,146
경 북 대 학 교 장 학 회	1	6	2,800,000	206,779	172,043
계	2	15	24,859,757	12,613,743	8,690,189

### 40. 경북대학교 동창회

동창회 구분	회			장		졸업수 <sup>1)</sup>	구년월일	간사 및 총무	
	출신학과	졸업년도	성명	직장 및 직위				성명	전화
<b>총 동창회</b>	물리학	1964	장광수	조 일 건 설 ( 주 ) 대 표		158,093	1973.9.17	한성진	943-6992
<b>단과대학동창회</b>						119,966			
인문대학	영어영문	1959	구자영	-		12,849	1982. 7	문장수	950-5149
사회과학대학	정치외교	1957	서용덕	-		7,484	1982. 8	김명하	950-5206
자연과학대학	지질학	1972	김진록	-		12,411	1981. 5	조길호	950-5370
경상대학	경제학	1963	채병상	세무회계사무소대표		11,233	1976.	박지태	250-6361
법과대학	법학	1973	김문오	-		5,595	1953.	권오걸	950-5473
공과대학	공업화학	1974	김종대	필코전자(주)전무이사		23,266	1978. 5	최흥진	950-5582
농업생명과학대학	농화학	1964	정욱진	유림기업대표		12,481	1947. 7	주성현	950-5749
예술대학	음악학	1991	강찬영	세인트힐화장		3,199	2005.	송감진	811-7001
사범대학	영어교육	1963	신상철	대구시교육청교육감		18,888	1949. 7	이영경	950-5873
의과대학	의학	1972	김징균	세강병원장		6,060	1945. 9	이유철	420-4843
치과대학	치의학	1982	김석순	김스치과의원장		1,710	1980. 6	김현수	624-9609
수의과대학	수의학	1963	김우홍	화성가스(주)대표		1,682	1989. 3	정규식	950-5975
생활과학대학	-	-	-	-		680	-	-	-
간호대학	-	-	-	-		1,684	-	-	-
전자전기컴퓨터학부	-	-	-	-		451	-	-	-
기타	-	-	-	-		293	-	-	-
<b>대학원동창회</b>						30,218			
대학원	영어영문	1981	김기찬	경북대인문대학영어영문학교수		22,853	1980. 11	박영호	950-6163
교육대학원	체육교육	1971	김영환	체육개발연구원장		3,518	1972. 2	이우수	940-3525
행정대학원	도시행정	1989	김우택	동대구테크유키서비스센터지사장		780	1984. 2	이재우	742-1616
경영대학원	회계학	1995	이덕록	서보(주)대표이사		1,152	1984. 2	남병웅	782-3448
보건대학원	모자보건	1988	김복용	춘해대학장		669	1984. 2	한창현	850-8257
산업대학원	산업공학	1995	김현국	-		768	-	박용석	950-5648
농업개발대학원	농업자원학	1994	이영돈	-		267	-	이외현	262-7173
국제대학원	국제학	1999	정동진	동산의료원임상병리과실장		120	-	김성수	950-5506
정책정보대학원	-	-	-	-		73	-	-	-
수사과학대학원	-	-	-	-		18	-	-	-

1) 2006년 4월 1일 현재 졸업생수 누계



구 분 등 차 회	회			장	졸업 생 수 <sup>1)</sup>	구 년 월 일 성 일	간사 및 총무	
	출신학과	졸업년도	성 명	직장 및 직위			성 명	전 화
전문상담교사양성과정	-	-	-	-	305	-	-	-
영양교사양성과정	-	-	-	-	60	-	-	-
최 고 경 영 자 과 정	-	1992	남기수	( 주 ) 범 서 정 공 대 표 이 사	1,872	1985.	조재구	651-0303
미용아트전문과정	-	-	-	-	337	-	-	-
밀양지역고급관리자과정	-	-	-	-	305	-	-	-
대구은행고급금융과정	-	-	-	-	44	-	-	-
의성지역고급관리자과정	-	-	-	-	196	-	-	-
고령지역고급관리자과정	-	-	-	-	78	-	-	-
고급환경경영자과정	-	-	-	-	77	-	-	-
대구은행pre-MBA과정	-	-	-	-	100	-	-	-
D G B 경 영 자 과 정	-	-	-	-	52	-	-	-
최고산업경영자과정	-	23기	양한명	( 주 ) 대 명 대 표 이 사	1,039	1993. 1	조익래	604-3773
최고농업경영자과정	-	2기	송정욱	-	1,006	-	김명수	054-775-0700
농산물디지털유통전문화과정	-	-	-	-	70	-	-	-
평생교육원(명예학생)	-	1998	이병수	태 왕 인 쇄 사 대 표 이 사	2,368	1998.3.23	장옥희	290-0696
명 예 졸 업 생	-	2000	김동균	(주)한성조합기술단상임고문	-	-	김호열	591-1677
여 성 등 차 회	-	1971	김난희	구라선교회예수의원의무원장	-	-	김옥희	753-5382



**통 계 연 보**  
STATISTICAL YEARBOOK

2006·제16호

인 쇄 : 2006년 8월 일  
발 행 : 2006년 8월 일

발 행 : 경 북 대 학 교

편 집 : 경북대학교 기획처 기획과  
대구광역시 북구 산격3동 1370

702 ~ 701 ~

☎ 053-950-6072

<비 매 품>